

LEI ORÇAMENTÁRIA 2016

LEI Nº 339/2015

DE 21 DE DEZEMBRO DE 2015

EMENTA: ESTIMA A RECEITA E FIXA AS DESPESAS NO MUNICÍPIO DE DOMINGOS MOURÃO PARA O EXERCÍCIO DE 2016.

O PREFEITO MUNICIPAL DE DOMINGOS MOURÃO – PI, usando de suas atribuições que lhe são conferidas pela Constituição Federal e pela Lei Orgânica deste Município, FAZ SABER que a Câmara Municipal aprovou e ele sanciona a seguinte Lei.

DO ORÇAMENTO DO MUNICÍPIO

Art. 1º - Esta Lei estima a receita e fixa a despesa do município de Domingos Mourão, para o exercício financeiro de 2016, em R\$ 12.736.400,00 (doze milhões seiscentos e trinta e seis mil e quatrocentos reais), nos termos do art. 165, §5º, da Constituição Federal, da Lei Complementar nº 101/00 e da Lei de Diretrizes Orçamentárias para o exercício de 2016.

- I. O Orçamento Fiscal referente ao Poder Executivo e o Poder Legislativo do Município, seus fundos, órgãos e entidades da administração direta e indireta, inclusive fundações mantidas e instituídas pelo poder público no valor de R\$ 9.144.665,00 (nove milhões cento e quarenta e quatro mil seiscentos e sessenta e um reais);
- II. O Orçamento da Seguridade Social, abrangendo todas as entidades e órgãos a ela vinculados, da administração direta e indireta, bem como os fundos e fundações instituídos e mantidos pelo poder público no valor de R\$ 3.591.735,00 (três milhões quinhentos e noventa e um mil setecentos e trinta e cinco reais).

Art. 2º - Integram a Lei do Orçamento segundo o art. 2º § 1º da Lei nº 4320 de 17 de março de 1964, os seguintes anexos:

- I. Sumário geral da receita por fontes e da despesa por funções do Governo;
- II. Quadro demonstrativo da Receita e da Despesa segundo as Categorias Econômicas, na forma do Anexo I;
- III. Quadro discriminativo da receita por fontes e respectiva legislação;
- IV. Quadro das dotações por órgãos do Governo e da Administração.

CAPÍTULO I DOS ORÇAMENTOS FISCAL E DA SEGURIDADE SOCIAL SEÇÃO I ESTIMATIVA DA RECEITA

Art.3º - A Receita total é estimada em R\$ 12.736.400,00 (doze milhões seiscentos e trinta e seis mil e quatrocentos reais) e serão realizadas mediante a arrecadação de tributos, outras receitas correntes e de capital, na forma da legislação em vigor, discriminada nos quadros anexos com os seguintes desdobramentos:

RECEITAS CORRENTES	R\$	11.290.115,00
Receita Tributária	R\$	157.164,00
Receita de Contribuições	R\$	3.890,00
Receita Patrimonial	R\$	30.694,50
Transferências Correntes	R\$	12.985.197,50
Outras Transferências Correntes	R\$	10.017,00
DEDUÇÕES DAS RECEITAS	R\$	-1.447.005,00
RECEITA DE CAPITAL	R\$	1.446.285,00
Operações de Créditos	R\$	222.600,00
Alienação de Bens	R\$	11.130,00
Transferências de Capital	R\$	761.599,00
Outras Transferências de Capital		1.113,00
TOTAL DA RECEITA	R\$	12.736.400,00

SEÇÃO II DA FIXAÇÃO DA DESPESA

Art. 4º - O Valor total da fixação da despesa e igual ao da previsão da Receita, cumprida assim, o Princípio do Equilíbrio Orçamentário, a qual será realizada segundo a apresentação dos anexos integrantes desta Lei, obedecendo à classificação institucional, funcional-pragmática, distribuídas da seguinte maneira:

I. DESPESA POR CLASSIFICAÇÃO INSTITUCIONAL

01.01	CÂMARA MUNICIPAL	R\$	489.600,00
02.01	GABINETE DO PREFEITO	R\$	156.300,00
02.02	SECRETARIA DE ADMINISTRAÇÃO E FINANÇAS	R\$	2.092.790,00
02.03	CONTROLADORIA GERAL DO MUNICÍPIO	R\$	39.680,00
02.04	SECRETARIA MUNICIPAL DE OBRAS E SERVIÇOS URBANOS	R\$	1.429.645,00
02.05	SECRETARIA MUNICIPAL DE EDUCAÇÃO E CULTURA	R\$	1.424.610,00
02.06	SECRETARIA MUNICIPAL DE SAÚDE	R\$	396.395,00
02.07	SECRETARIA MUNICIPAL DE AGROINDÚSTRIA E NEGÓCIOS	R\$	155.575,00
02.08	SECRETARIA DE MEIO-AMBIENTE, RECURSOS HÍDRICOS E TURISMO	R\$	107.900,00
02.09	SECRETARIA MUNICIPAL DE ASSISTÊNCIA SOCIAL	R\$	116.775,00
02.10	FUNDO DE VALORIZAÇÃO DO MAGISTÉRIO-FUNDEB	R\$	3.146.785,00
02.11	FUNDO MUNICIPAL DE SAÚDE – FMS	R\$	2.322.340,00
02.12	FUNDO MUNICIPAL DE ASSISTÊNCIA SOCIAL – FMAS	R\$	858.005,00
TOTAL		R\$	12.736.400,00

II. DESPESA POR FUNÇÃO DE GOVERNO

01 – LEGISLATIVA	R\$	489.600,00
04 – ADMINISTRAÇÃO	R\$	2.004.500,00
08 – ASSISTÊNCIA SOCIAL	R\$	974.780,00
10 – SAÚDE	R\$	2.616.955,00
12 – EDUCAÇÃO	R\$	4.428.705,00
13 – CULTURA	R\$	71.680,00
15 – URBANISMO	R\$	1.010.060,00
16 – HABITAÇÃO	R\$	11.100,00
17 – SANEAMENTO	R\$	121.430,00
18 – GESTÃO AMBIENTAL	R\$	3.300,00
20 – AGRICULTURA	R\$	198.075,00
23 – COMÉRCIO E SERVIÇOS	R\$	53.550,00
25 – ENERGIA	R\$	48.085,00
26 – TRANSPORTE	R\$	349.300,00
27 – DESPORTO E LAZER	R\$	71.010,00
28 – ENCARGOS ESPECIAIS	R\$	91.200,00
99 – RESERVA DE CONTINGÊNCIA	R\$	193.070,00
TOTAL DA DESPESA	R\$	12.736.400,00

Art. 5º - Em conformidade com a Lei de Responsabilidade Fiscal – LRF foi destinado para reserva de contingência o valor de R\$ 193.070,00 (cento e noventa e três mil e setenta reais) que corresponde ao percentual de 1,5% (um e meio por cento) da Receita Corrente Líquida os quais serão destinados ao atendimento dos passivos contingentes, intempéries, outros riscos e eventos fiscais imprevistos.

Art. 6º - Na hipótese de não utilização da reserva de contingência nos fins previsto no art. 5º, inciso III, alínea “b” da Lei Complementar Federal nº 101, de 04 de maio de 2000, até 31 de agosto de 2016, a dotação correspondente poderá ser anulada para abertura de créditos adicionais.

CAPÍTULO II DAS AUTORIZAÇÕES DO PODER EXECUTIVO

Art. 7º - Fica o Poder Executivo autorizado, durante o exercício de 2016:

- I. Abrir Créditos Adicionais Suplementares com recursos provenientes de superávit financeiro, excesso de arrecadação nos termos do artigo 43, § 1º, inciso I, da Lei Federal nº 4.320, de 17 de março de 1964.
- II. Abrir Créditos Adicionais Suplementares até o limite de 50% (cinquenta por cento) do total da despesa fixadas na presente Lei, com recursos resultante de anulação parcial ou total de dotações, observando o disposto no art. 43, § 1º, inciso III, da Lei Federal nº 4.320, de 17 de março de 1964.
- III. Transpor, remanejar ou transferir recursos de uma categoria de programação para outro ou de um órgão para outro órgão.
- IV. Realizar operações de crédito por até o limite de 10% do total das receitas correntes.

Art. 8º - Para efeito da Execução Orçamentária, a discriminação e inclusão dos elementos em cada grupo de despesas das atividades e projetos constantes na presente Lei e de Créditos Adicionais Suplementares, serão efetuados mediante registro contábil diretamente no sistema informatizado da execução financeira e de Orçamento.

Art. 09º - O Poder Executivo no interesse da Administração fará cumprir o que determina os objetivos e metas para as despesas de capital e as decorrentes delas, elencadas no Plano Plurianual, além de tornar efetivo o que determina a Lei de Diretrizes Orçamentárias para o exercício financeiro de 2016.

Art. 10º - Esta Lei entrará em vigor no dia primeiro de janeiro de 2016, revogadas as disposições em contrário.

Gabinete do Prefeito Municipal de Domingos Mourão, 21 de dezembro de 2015.

JÚLIO CÉSAR BARBOSA FRANCO
Prefeito Municipal

Sancionada, numerada, registrada e publicada a presente Lei no Gabinete do Prefeito Municipal de Domingos Mourão(PI), em 21 de dezembro de 2015.

MARIA DO CARMO BARBOSA FRANCO
Chefe de Gabinete

PREF MUNICIPAL DE DOMINGOS MOURAO

PRAÇA DA MATRIZ, 135

06553911/0001-22

Exercício: 2016

DESPESA ORÇADA POR FUNÇÃO

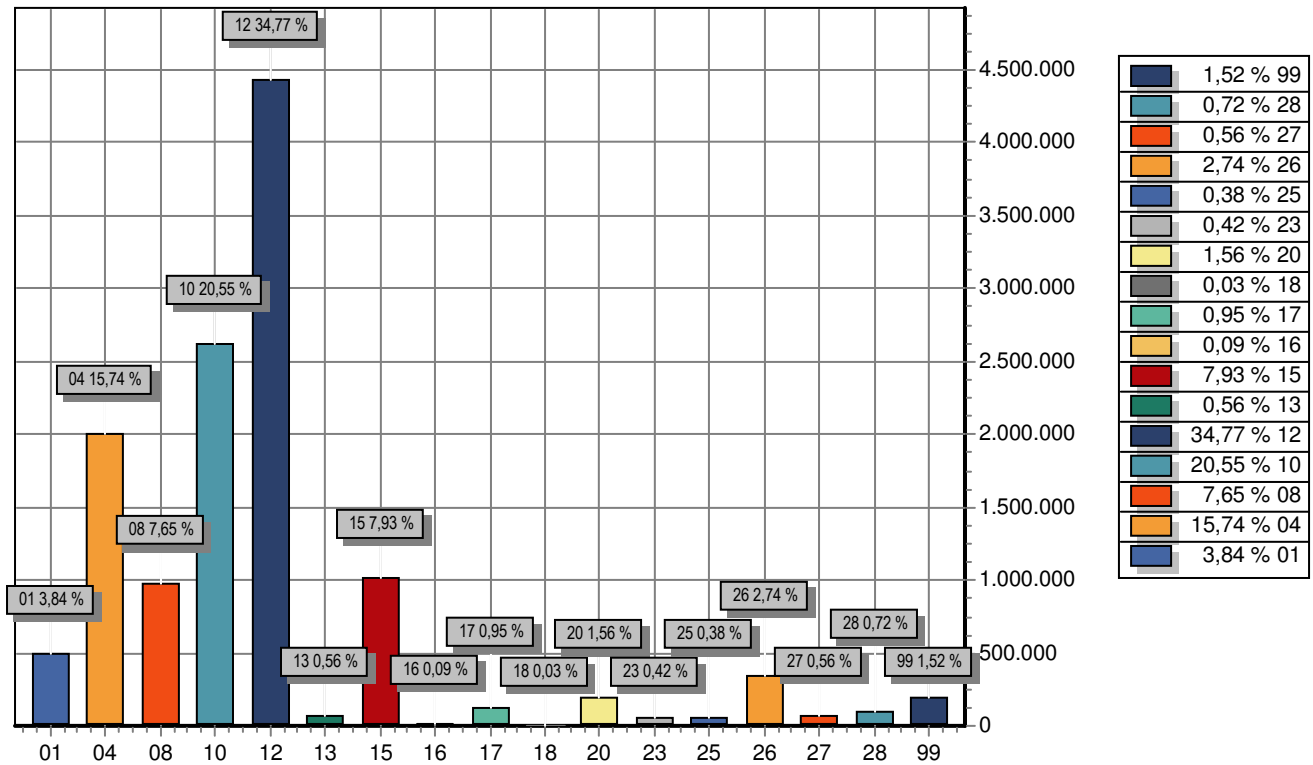

FUNÇÃO	DOTAÇÃO	
01	Legislativa	489.600,00
04	Administração	2.004.500,00
08	Assistência Social	974.780,00
10	Saúde	2.616.955,00
12	Educação	4.428.705,00
13	Cultura	71.680,00
15	Urbanismo	1.010.060,00
16	Habitação	11.100,00
17	Saneamento	121.430,00
18	Gestão Ambiental	3.300,00
20	Agricultura	198.075,00
23	Comércio e Serviços	53.550,00
25	Energia	48.085,00
26	Transporte	349.300,00
27	Desporto e Lazer	71.010,00
28	Encargos Especiais	91.200,00
99	Reserva de Contingência	193.070,00
TOTAL		12.736.400,00

PREF MUNICIPAL DE DOMINGOS MOURAO

PRAÇA DA MATRIZ, 135

06553911/0001-22

Exercício: 2016

DESPEZA ORÇADA POR GRUPO

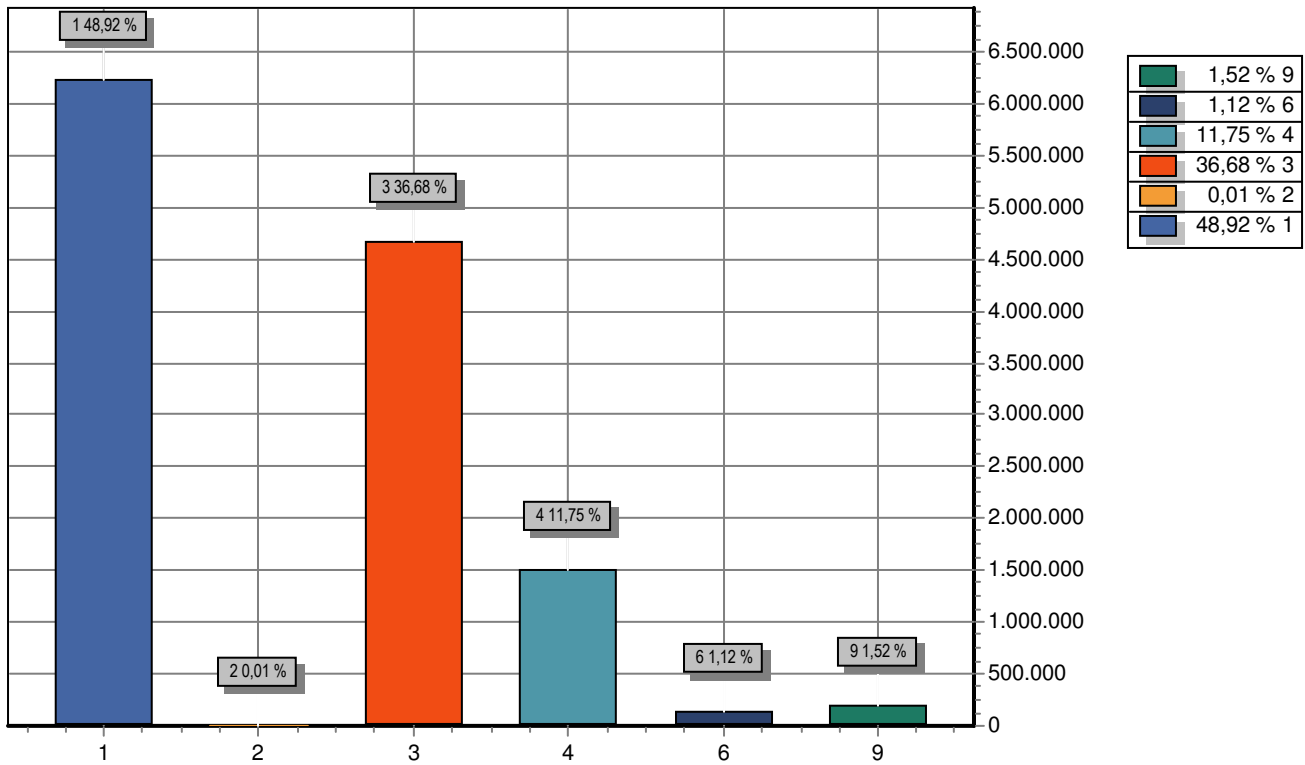

GRUPO		DOTAÇÃO
1	PESSOAL E ENCARGOS SOCIAIS	6.230.705,00
2	JUROS E ENCARGOS DA DIVIDA	1.200,00
3	OUTRAS DESPESAS CORRENTES	4.672.345,00
4	INVESTIMENTOS	1.496.900,00
6	AMORTIZAÇÃO DA DIVIDA	142.180,00
9	RESERVA DE CONTINGÊNCIA	193.070,00
TOTAL		12.736.400,00

PREF MUNICIPAL DE DOMINGOS MOURAO

PRAÇA DA MATRIZ, 135

06553911/0001-22

Exercício: 2016

RECEITA PREVISTA

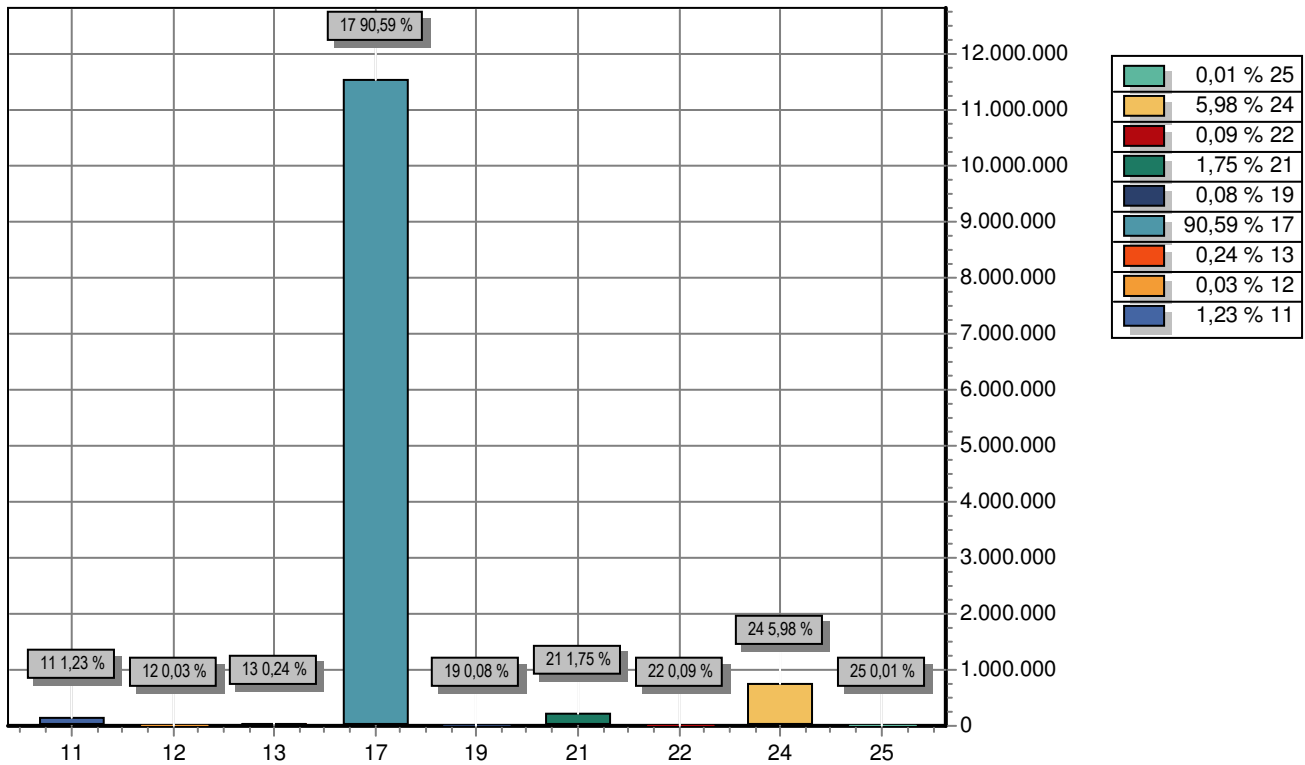

CODIGO	PREVISTO
11 RECEITA TRIBUTARIA	157.164,00
12 RECEITA DE CONTRIBUICOES	3.890,00
13 RECEITA PATRIMONIAL	30.694,50
17 TRANSFERENCIAS CORRENTES	11.538.192,50
19 OUTRAS RECEITAS CORRENTES	10.017,00
21 OPERACOES DE CREDITO	222.600,00
22 ALIENACAO DE BENS	11.130,00
24 TRANSFERENCIAS DE CAPITAL	761.599,00
25 OUTRAS RECEITAS DE CAPITAL	1.113,00
TOTAL	12.736.400,00

PREF MUNICIPAL DE DOMINGOS MOURAO

PRAÇA DA MATRIZ, 135 - CNPJ:06553911/0001-22

Orçamento Programa - Exercício de 2016

Anexo 01

DEMONSTRATIVO DA RECEITA E DESPESA SEGUNDO AS CATEGORIAS ECONOMICAS

(Inc.II, §1º, Art.2º)

Página 1

Lei: 339, Data: 21/12/2015

RECEITA	R\$	R\$	DESPESA	R\$	R\$
RECEITAS CORRENTES			DESPESAS CORRENTES		
RECEITA TRIBUTARIA	157.164,00		PESSOAL E ENCARGOS SOCIAIS	6.230.705,00	
RECEITA DE CONTRIBUICOES	3.890,00		JUROS E ENCARGOS DA DÍVIDA	1.200,00	
RECEITA PATRIMONIAL	30.694,50		OUTRAS DESPESAS CORRENTES	4.672.345,00	
TRANSFERENCIAS CORRENTES	12.985.197,50				
OUTRAS RECEITAS CORRENTES	10.017,00				
DEDUÇÕES DO FUNDEB	-1.447.005,00				
			SUB TOTAL		10.904.250,00
SUB TOTAL		11.739.958,00	SUPERAVIT DO ORCAMENTO CORRENTE		835.708,00
TOTAL		11.739.958,00	TOTAL		11.739.958,00
SUPERAVIT DO ORCAMENTO CORRENTE		835.708,00	DESPESAS DE CAPITAL		
RECEITAS DE CAPITAL			INVESTIMENTOS	1.496.900,00	
OPERACOES DE CREDITO	222.600,00		AMORTIZAÇÃO DA DÍVIDA	142.180,00	
ALIENACAO DE BENS	11.130,00				
TRANSFERENCIAS DE CAPITAL	761.599,00		SUB TOTAL		1.639.080,00
OUTRAS RECEITAS DE CAPITAL	1.113,00				
SUB TOTAL		996.442,00	RESERVA DE CONTINGENCIA		193.070,00
TOTAL		1.832.150,00	TOTAL		1.832.150,00
RESUMO			RESUMO		
RECEITAS CORRENTES	13.186.963,00		DESPESAS CORRENTES	10.904.250,00	
RECEITAS DE CAPITAL	996.442,00		DESPESAS DE CAPITAL	1.639.080,00	
DEDUÇÕES DO FUNDEB	-1.447.005,00		RESERVA DE CONTINGÊNCIA	193.070,00	
TOTAL DE RECEITAS		12.736.400,00	TOTAL DE DESPESA		12.736.400,00
TOTAL		12.736.400,00	TOTAL		12.736.400,00

PREF MUNICIPAL DE DOMINGOS MOURAO

PRAÇA DA MATRIZ, 135 - CNPJ:06553911/0001-22

Anexo 02

Página 1

Orçamento Programa - Exercício de 2016

RECEITAS SEGUNDAS AS CATEGORIAS ECONOMICAS

Lei: 339, Data: 21/12/2015

Código	Especificação	F.R.	Desdobramento	SubCategoria Fonte	Categoria Econômica
1000.00.00	RECEITAS CORRENTES	0.000.000			13.186.963,00
1100.00.00	RECEITA TRIBUTARIA	0.000.000		157.164,00	
1110.00.00	IMPOSTOS	0.000.000		153.825,00	
1112.00.00	IMPOSTOS SOBRE O PATRIMONIO E A RENDA	0.000.000	43.575,00		
1112.02.00	IPTU	0.001.00	1.995,00		
1112.04.00	IMPOSTO SOBRE A RENDA E PROVENTOS DE QUALQUER NATURE	0.000.000	38.955,00		
1112.04.34	RETIDOS NAS FONTES - OUTROS RENDIMENTOS	0.001.00	38.955,00		
1112.08.00	IMP.S/TRANSM.INTER VIVOS-BENS MOVEIS E DIREIT.SOBRE IMOVE	0.001.00	2.625,00		
1113.00.00	IMPOSTOS SOBRE A PRODUCAO E A CIRCULACAO	0.000.000	110.250,00		
1113.05.00	ISS	0.001.00	110.250,00		
1120.00.00	TAXAS	0.000.000		2.226,00	
1121.00.00	TAXAS PELO EXERCICIO DO PODER DE POLICIA	0.000.000	2.226,00		
1121.99.00	OUTRAS TAXAS PELO EXERCÍCIO DE PODER DE POLÍCIA	0.001.00	2.226,00		
1130.00.00	CONTRIBUICAO DE MELHORIA	0.000.000		1.113,00	
1130.99.00	OUTRAS CONTRIBUIÇÕES DE MELHORIA	0.001.00	1.113,00		
1200.00.00	RECEITA DE CONTRIBUICOES	0.000.000		3.890,00	
1230.00.00	CONTRIB.P/CUSTEIO DO SERVIÇO DE ILUMINAÇÃO PÚBLICA	0.000.000		3.890,00	
1230.00.00	CONTRIB.P/CUSTEIO DO SERVIÇO DE ILUMINAÇÃO PÚBLICA	0.001.00	3.890,00		
1300.00.00	RECEITA PATRIMONIAL	0.000.000		30.694,50	
1310.00.00	RECEITAS IMOBILIARIAS	0.000.000		735,00	
1319.00.00	OUTRAS RECEITAS IMOBILIÁRIAS	0.000.000	735,00		
1319.00.00	OUTRAS RECEITAS IMOBILIÁRIAS	0.001.00	735,00		
1320.00.00	RECEITAS DE VALORES MOBILIARIOS	0.000.000		29.403,00	
1325.00.00	REMUNERACAO DE DEPOSITOS BANCARIOS	0.000.000	29.403,00		
1325.01.00	REMUNERACAO DE DEPOSITOS DE RECURSOS VINCULADOS	0.000.000	28.290,00		
1325.01.02	RECEITA REMUNERAÇÃO DEPÓS. BANCAR.RECUR.VINCUL.FUNDEB	0.009.00	7.875,00		
1325.01.03	RECEITA REMUN.DEPÓS. BANC.RECUR.VINC. FNS	0.001.00	6.300,00		
1325.01.10	RECEITA REMUN.DEPÓS.BANC.RECUR.VINCUL.-FNAS	0.001.00	1.200,00		
1325.01.99	RECEITA REMUN.OUTROS DEPÓS.BANC.RECURSOS VINCULADOS	0.001.00	12.915,00		
1325.02.00	REMUNERACAO DE DEPOSITOS DE RECURSOS NAO VINCULADOS	0.000.000	1.113,00		
1325.02.99	REMUN. DE OUTROS DEPÓSITOS DE RECURSOS NÃO VINCULADOS	0.001.00	1.113,00		
1390.00.00	OUTRAS RECEITAS PATRIMONIAIS	0.000.000		556,50	
1390.00.00	OUTRAS RECEITAS PATRIMONIAIS	0.001.00	556,50		
1700.00.00	TRANSFERENCIAS CORRENTES	0.000.000		12.985.197,50	
1720.00.00	TRANSFERENCIAS INTERGOVERNAMENTAIS	0.000.000		12.671.087,50	
1721.00.00	TRANSFERENCIAS DA UNIAO	0.000.000	8.643.441,00		
1721.01.00	PARTICIPACAO NA RECEITA DA UNIAO	0.000.000	6.690.705,00		
1721.01.02	COTA-PARTE FPM	0.001.00	6.688.920,00		
1721.01.05	COTA-PARTE ITR	0.001.00	1.785,00		
1721.22.00	TRANSFERENCIAS DA COMPENSACAO FINANCEIRA PELA EXPLOR,	0.000.000	85.575,00		
1721.22.70	COTA-PARTE DO FUNDO ESPECIAL DO PETRÓLEO - FEP	0.001.00	85.575,00		
1721.33.00	TRANSFERÊNCIA DE RECURSOS SUS- FUNDO A FUNDO	0.000.000	1.057.040,00		
1721.33.11	ATENÇÃO BÁSICA	0.010.00	229.370,00		
1721.33.11	ATENÇÃO BÁSICA	0.010.00	335.000,00		
1721.33.11	ATENÇÃO BÁSICA	0.010.00	175.000,00		
1721.33.11	ATENÇÃO BÁSICA	0.010.00	95.000,00		
1721.33.11	ATENÇÃO BÁSICA	0.010.00	80.450,00		
1721.33.11	ATENÇÃO BÁSICA	0.010.00	70.720,00		
1721.33.13	VIGILÂNCIA EM SAÚDE	0.010.00	46.000,00		
1721.33.14	ASSISTÊNCIA FARMACÉUTICA	0.010.00	25.500,00		
1721.34.00	TRANSFERÊNCIA DE RECURSOS FNAS	0.003.00	466.800,00		
1721.35.00	TRANSFERENCIA DE RECURSOS DO FUNDO NACIONAL DE DESEN	0.000.000	338.911,00		
1721.35.01	TRANSFERÊNCIAS DO SALÁRIO-EDUCAÇÃO	0.008.00	110.000,00		
1721.35.02	TRANSF.FNDE AO PROGRAMA DINHEIRO DIRETO NA ESCOLA- PDC	0.008.00	8.000,00		
1721.35.03	TRANSF.FNDE PROGRAMA NACIONAL DE ALIMENTAÇÃO-PNAE	0.008.00	114.450,00		

PREF MUNICIPAL DE DOMINGOS MOURAO

PRAÇA DA MATRIZ, 135 - CNPJ:06553911/0001-22

Anexo 02

Página 2

Orçamento Programa - Exercício de 2016

RECEITAS SEGUNDAS AS CATEGORIAS ECONOMICAS

Lei: 339, Data: 21/12/2015

Código	Especificação	F.R.	Desdobramento	SubCategoria Fonte	Categoria Econômica
1721.35.04	TRANSF.FNDE PROGRAMA NACIONAL TRANSPORTE ESCOLAR	0.008.00	83.340,00		
1721.35.99	OUTRAS TRANSF.FUNDO NAC.DESENV.EDUCAÇÃO-FNDE	0.008.00	23.121,00		
1721.36.00	TRANSF.FINANCEIRA DO ICMS- DESONERAÇÃO - L.C. Nº 87/96	0.001.00	1.260,00		
1721.99.00	OUTRAS TRANSFERÊNCIAS DA UNIÃO	0.001.00	3.150,00		
1722.00.00	TRANSFERENCIAS DOS ESTADOS	0.000.000	888.736,50		
1722.01.00	PARTICIPACAO NA RECEITA DOS ESTADOS	0.000.000	663.031,50		
1722.01.01	COTA-PARTE DO ICMS	0.001.00	624.805,00		
1722.01.02	COTA-PARTE DO IPVA	0.001.00	15.750,00		
1722.01.04	COTA-PARTE DO IPI SOBRE EXPORTAÇÃO	0.001.00	216,50		
1722.01.13	COTA-PARTE DA CONTRIB.INTERVENÇÃO NO DOMÍNIO ECONÔMICO	0.001.00	22.260,00		
1722.33.00	TRANSF.RECUR.ESTADO P/PROGR. SAÚDE-REPASSE FUNDO A FUI	0.010.00	132.825,00		
1722.99.00	OUTRAS TRANSFERÊNCIAS DOS ESTADOS	0.008.00	92.880,00		
1724.00.00	TRANSFERENCIAS MULTIGOVERNAMENTAIS	0.000.000	3.138.910,00		
1724.01.00	TRANSF.RECURSOS DO FUNDO DE MANUTENÇÃO E DESENVOLVIM	0.009.00	1.960.355,00		
1724.02.00	TRANSF RECUR.COMPLEMENTAÇÃO DA UNIÃO - FUNDEB	0.009.00	1.178.555,00		
1760.00.00	TRANSFERENCIAS DE CONVENIOS	0.000.000		314.110,00	
1761.00.00	TRANSFERENCIAS DE CONVENIOS DA UNIAO E DE SUAS ENTIDAD	0.000.000	302.980,00		
1761.01.00	TRANSF.CONVÊNIO UNIAO P/ O SUS	0.010.00	13.100,00		
1761.02.00	TRANSF.CONVÊNIO DA UNIÃO A PROGRAMAS EDUCAÇÃO	0.008.00	11.130,00		
1761.99.00	OUTRAS TRANSFERÊNCIAS DE CONVÊNIO DA UNIÃO	0.001.00	278.750,00		
1762.00.00	TRANSFERENCIAS DOS ESTADOS E DE SUAS ENTIDADES	0.000.000	11.130,00		
1762.02.00	TRANSF.CONV.ESTADO A PROGRAMAS DE EDUCAÇÃO	0.008.00	11.130,00		
1900.00.00	OUTRAS RECEITAS CORRENTES	0.000.000		10.017,00	
1920.00.00	INDENIZACOES E RESTITUICOES	0.000.000		5.565,00	
1922.00.00	RESTITUICOES	0.000.000	5.565,00		
1922.99.00	OUTRAS RESTITUIÇÕES	0.001.00	5.565,00		
1990.00.00	RECEITAS CORRENTES DIVERSAS	0.000.000		4.452,00	
1990.99.00	OUTRAS RECEITAS	0.001.00	4.452,00		
2000.00.00	RECEITAS DE CAPITAL	0.000.000			996.442,00
2100.00.00	OPERACOES DE CREDITO	0.000.000		222.600,00	
2110.00.00	OPERACOES DE CREDITO INTERNAS	0.000.000		222.600,00	
2119.00.00	OUTRAS OPERAÇÕES DE CRÉDITO INTERNAS	0.000.000	222.600,00		
2119.00.00	OUTRAS OPERAÇÕES DE CRÉDITO INTERNAS	0.007.46	222.600,00		
2200.00.00	ALIENACAO DE BENS	0.000.000		11.130,00	
2210.00.00	ALIENACAO DE BENS MOVEIS	0.000.000		5.565,00	
2219.00.00	ALIENAÇÃO DE OUTROS BENS MÓVEIS	0.000.000	5.565,00		
2219.00.00	ALIENAÇÃO DE OUTROS BENS MÓVEIS	0.001.00	5.565,00		
2220.00.00	ALIENACAO DE BENS IMOVEIS	0.000.000		5.565,00	
2229.00.00	ALIENAÇÃO DE OUTROS BENS IMÓVEIS	0.000.000	5.565,00		
2229.00.00	ALIENAÇÃO DE OUTROS BENS IMÓVEIS	0.001.00	5.565,00		
2400.00.00	TRANSFERENCIAS DE CAPITAL	0.000.000		761.599,00	
2420.00.00	TRANSFERENCIAS INTERGOVERNAMENTAIS	0.000.000		166.509,00	
2421.00.00	TRANSFERENCIAS DA UNIAO	0.000.000	166.509,00		
2421.01.00	TRANSFERÊNCIA DE RECURSOS DO SUS	0.010.00	75.180,00		
2421.02.00	TRANSF.RECURSOS DESTINADOS A PROGRAMAS DE EDUCAÇÃO	0.008.00	91.329,00		
2470.00.00	TRANSFERENCIAS DE CONVENIOS	0.000.000		595.090,00	
2471.00.00	TRANSFERENCIAS DE CONVENIOS DA UNIAO E DE SUAS ENTIDAD	0.000.000	531.460,00		
2471.01.00	TRANSF.CONVÊNIO DA UNIÃO PARA O SUS	0.010.00	138.810,00		
2471.99.00	OUTRAS TRANSFERÊNCIAS DE CONVÊNIO DA UNIÃO	0.001.00	392.650,00		
2472.00.00	TRANSFERENCIAS DE CONVENIOS DOS ESTADOS E DE SUAS ENTI	0.000.000	63.630,00		
2472.99.00	OUTRAS TRANSFERÊNCIAS DE CONVÊNIO DOS ESTADOS	0.010.00	63.630,00		
2500.00.00	OUTRAS RECEITAS DE CAPITAL	0.000.000		1.113,00	
2590.00.00	OUTRAS RECEITAS	0.000.000		1.113,00	
2590.00.00	OUTRAS RECEITAS	0.001.00	1.113,00		
9000.00.00	DEDUÇÕES DO FUNDEB	0.000.000			-1.447.005,00

PREF MUNICIPAL DE DOMINGOS MOURAO

PRAÇA DA MATRIZ, 135 - CNPJ:06553911/0001-22

Anexo 02

Página 3

Orçamento Programa - Exercício de 2016

RECEITAS SEGUNDOS AS CATEGORIAS ECONOMICAS**Lei: 339, Data: 21/12/2015**

Código	Especificação	F.R.	Desdobramento	SubCategoria Fonte	Categoria Econômica
9500.00.00	DEDUÇÕES DO FUNDEB	0.000.000		-1.447.005,00	
9510.00.00	DEDUÇÕES DO FUNDEB	0.000.000		-1.447.005,00	
9510.00.00	DEDUÇÕES DO FUNDEB	0.001.00	-1.447.005,00		
Total das Receitas (exceto Intra-Orçamentárias)					12.736.400,00

Total Geral das Receitas					12.736.400,00
--------------------------	--	--	--	--	---------------

PREF MUNICIPAL DE DOMINGOS MOURAO

PRAÇA DA MATRIZ, 135 - CNPJ:06553911/0001-22

Orçamento Programa - Exercício de 2016

Anexo 02

Orcamentario

Página 1

NATUREZA DA DESPESA - CONSOLIDAÇÃO GERAL

Lei: 339, Data: 21/12/2015

Código	Especificação	Elemento	Modalidade	Grupo	Categoria Econômica
30.00.00	DESPESAS CORRENTES				10.904.250,00
31.00.00	PESSOAL E ENCARGOS SOCIAIS			6.230.705,00	
31.90.00	APLICAÇÕES DIRETAS		6.230.705,00		
31.90.04	CONTRATAÇÃO POR TEMPO DETERMINADO	1.422.240,00			
31.90.11	VENCIMENTOS E VANTAGENS FIXAS - PESSOAL CIVIL	3.808.300,00			
31.90.13	OBRIGAÇÕES PATRONAIS	933.805,00			
31.90.16	OUTRAS DESPESAS VARIÁVEIS - PESSOAL CIVIL	10.750,00			
31.90.91	SENTENÇAS JUDICIAIS	16.200,00			
31.90.92	DESPESAS DE EXERCÍCIOS ANTERIORES	39.410,00			
32.00.00	JUROS E ENCARGOS DA DÍVIDA			1.200,00	
32.90.00	APLICAÇÕES DIRETAS		1.200,00		
32.90.21	JUROS SOBRE A DÍVIDA POR CONTRATO	1.200,00			
33.00.00	OUTRAS DESPESAS CORRENTES			4.672.345,00	
33.50.00	TRANSFERÊNCIAS A INSTITUIÇÕES PRIVADAS SEM FINS LUCRATIVOS		37.700,00		
33.50.41	CONTRIBUIÇÕES	37.700,00			
33.90.00	APLICAÇÕES DIRETAS		4.634.645,00		
33.90.14	DIÁRIAS - PESSOAL CIVIL	137.310,00			
33.90.18	AUXÍLIO FINANCEIRO A ESTUDANTES	2.100,00			
33.90.19	AUXÍLIO FARDAMENTO	1.200,00			
33.90.30	MATERIAL DE CONSUMO	1.575.355,00			
33.90.31	PREMIAÇÕES CULTURAIS, ARTÍSTICAS, CIENTÍFICAS, DESPORTIVAS E	10.160,00			
33.90.32	MATERIAL, BEM OU SERVIÇO PARA DISTRIBUIÇÃO GRATUITA	57.575,00			
33.90.33	PASSAGENS E DESPESAS COM LOCOMOÇÃO	609.765,00			
33.90.35	SERVIÇOS DE CONSULTORIA	292.750,00			
33.90.36	OUTROS SERVIÇOS DE TERCEIROS - PESSOA FÍSICA	593.050,00			
33.90.39	OUTROS SERVIÇOS DE TERCEIROS - PESSOA JURÍDICA	1.158.820,00			
33.90.47	OBRIGAÇÕES TRIBUTÁRIAS E CONTRIBUTIVAS	128.700,00			
33.90.91	SENTENÇAS JUDICIAIS	4.460,00			
33.90.92	DESPESAS DE EXERCÍCIOS ANTERIORES	56.650,00			
33.90.93	INDENIZAÇÕES E RESTITUIÇÕES	6.750,00			
40.00.00	DESPESAS DE CAPITAL				1.639.080,00
44.00.00	INVESTIMENTOS			1.496.900,00	
44.90.00	APLICAÇÕES DIRETAS		1.496.900,00		
44.90.51	OBRAS E INSTALAÇÕES	833.845,00			
44.90.52	EQUIPAMENTOS E MATERIAL PERMANENTE	645.945,00			
44.90.61	AQUISIÇÃO DE IMÓVEIS	17.110,00			
46.00.00	AMORTIZAÇÃO DA DÍVIDA			142.180,00	
46.90.00	APLICAÇÕES DIRETAS		142.180,00		
46.90.71	PRINCIPAL DA DÍVIDA CONTRATUAL RESGATADA	142.180,00			
90.00.00	RESERVA DE CONTINGÊNCIA				193.070,00
99.00.00	RESERVA DE CONTINGÊNCIA			193.070,00	
99.99.00	Reserva de Contingência		193.070,00		
99.99.99	RESERVA DE CONTINGÊNCIA	193.070,00			
TOTAL					12.736.400,00

PREF MUNICIPAL DE DOMINGOS MOURAO

PRAÇA DA MATRIZ, 135 - CNPJ:06553911/0001-22

Orçamento Programa - Exercício de 2016

Anexo 02

Página 3

NATUREZA DA DESPESA POR ORGÃO**Lei: 339, Data: 21/12/2015**

PODER						
ORGÃO						
02 PODER EXECUTIVO						
02 SECRETARIA MUN. DE ADM. E FINANÇAS						
Código	Especificação	F.R.	Elemento	Modalidade	Grupo	Categoria Econômica
3.0.00.00	DESPESAS CORRENTES	0.000.000				1.622.915,00
3.1.00.00	PESSOAL E ENCARGOS SOCIAIS	0.000.000			738.845,00	
3.1.90.00	APLICAÇÕES DIRETAS	0.000.000		738.845,00		
3.1.90.04	CONTRATAÇÃO POR TEMPO DETERMINADO	0.001.00	200.000,00			
3.1.90.11	VENCIMENTOS E VANTAGENS FIXAS - PESSOAL CIVIL	0.001.00	318.245,00			
3.1.90.13	OBRIGAÇÕES PATRONAIS	0.001.00	200.100,00			
3.1.90.91	SENTENÇAS JUDICIAIS	0.001.00	15.000,00			
3.1.90.92	DESPESAS DE EXERCÍCIOS ANTERIORES	0.001.00	5.500,00			
3.2.00.00	JUROS E ENCARGOS DA DÍVIDA	0.000.000			1.200,00	
3.2.90.00	APLICAÇÕES DIRETAS	0.000.000		1.200,00		
3.2.90.21	JUROS SOBRE A DÍVIDA POR CONTRATO	0.001.00	1.200,00			
3.3.00.00	OUTRAS DESPESAS CORRENTES	0.000.000			882.870,00	
3.3.50.00	TRANSFERÊNCIAS A INSTITUIÇÕES PRIVADAS SEM FINS LUCF	0.000.000		30.700,00		
3.3.50.41	CONTRIBUIÇÕES	0.001.00	30.700,00			
3.3.90.00	APLICAÇÕES DIRETAS	0.000.000		852.170,00		
3.3.90.14	DIÁRIAS - PESSOAL CIVIL	0.001.00	35.950,00			
3.3.90.30	MATERIAL DE CONSUMO	0.001.00	105.600,00			
3.3.90.33	PASSAGENS E DESPESAS COM LOCOMOÇÃO	0.001.00	50.000,00			
3.3.90.35	SERVIÇOS DE CONSULTORIA	0.001.00	175.000,00			
3.3.90.36	OUTROS SERVIÇOS DE TERCEIROS - PESSOA FÍSICA	0.001.00	44.700,00			
3.3.90.39	OUTROS SERVIÇOS DE TERCEIROS - PESSOA JURÍDICA	0.001.00	261.660,00			
3.3.90.47	OBRIGAÇÕES TRIBUTÁRIAS E CONTRIBUTIVAS	0.001.00	128.700,00			
3.3.90.91	SENTENÇAS JUDICIAIS	0.001.00	4.460,00			
3.3.90.92	DESPESAS DE EXERCÍCIOS ANTERIORES	0.001.00	40.550,00			
3.3.90.93	INDENIZAÇÕES E RESTITUIÇÕES	0.008.81	5.550,00			
4.0.00.00	DESPESAS DE CAPITAL	0.000.000				276.805,00
4.4.00.00	INVESTIMENTOS	0.000.000			186.805,00	
4.4.90.00	APLICAÇÕES DIRETAS	0.000.000		186.805,00		
4.4.90.52	EQUIPAMENTOS E MATERIAL PERMANENTE	0.001.00	35.130,00			
4.4.90.52	EQUIPAMENTOS E MATERIAL PERMANENTE	0.005.00	151.675,00			
4.6.00.00	AMORTIZAÇÃO DA DÍVIDA	0.000.000			90.000,00	
4.6.90.00	APLICAÇÕES DIRETAS	0.000.000		90.000,00		
4.6.90.71	PRINCIPAL DA DÍVIDA CONTRATUAL RESGATADA	0.001.00	90.000,00			
9.0.00.00	RESERVA DE CONTINGÊNCIA	0.000.000				193.070,00
9.9.00.00	RESERVA DE CONTINGÊNCIA	0.000.000			193.070,00	
9.9.99.00	Reserva de Contingência	0.000.000		193.070,00		
9.9.99.99	RESERVA DE CONTINGÊNCIA	0.005.81	193.070,00			
TOTAL						2.092.790,00

PREF MUNICIPAL DE DOMINGOS MOURAO

PRAÇA DA MATRIZ, 135 - CNPJ:06553911/0001-22

Orçamento Programa - Exercício de 2016

Anexo 02

Página 4

NATUREZA DA DESPESA POR ORGÃO**Lei: 339, Data: 21/12/2015**

Código	Especificação	F.R.	Elemento	Modalidade	Grupo	Categoria Econômica
PODER	02 PODER EXECUTIVO					
ORGÃO	03 CONTROLADORIA GERAL DO MUNICÍPIO					
3.0.00.00	DESPESAS CORRENTES	0.000.000				34.120,00
3.1.00.00	PESSOAL E ENCARGOS SOCIAIS	0.000.000			22.600,00	
3.1.90.00	APLICAÇÕES DIRETAS	0.000.000		22.600,00		
3.1.90.11	VENCIMENTOS E VANTAGENS FIXAS - PESSOAL CIVIL	0.001.00	22.600,00			
3.3.00.00	OUTRAS DESPESAS CORRENTES	0.000.000			11.520,00	
3.3.90.00	APLICAÇÕES DIRETAS	0.000.000		11.520,00		
3.3.90.14	DIÁRIAS - PESSOAL CIVIL	0.001.00	6.720,00			
3.3.90.30	MATERIAL DE CONSUMO	0.001.00	1.200,00			
3.3.90.33	PASSAGENS E DESPESAS COM LOCOMOÇÃO	0.001.00	1.200,00			
3.3.90.36	OUTROS SERVIÇOS DE TERCEIROS - PESSOA FÍSICA	0.001.00	1.200,00			
3.3.90.39	OUTROS SERVIÇOS DE TERCEIROS - PESSOA JURÍDICA	0.001.00	1.200,00			
4.0.00.00	DESPESAS DE CAPITAL	0.000.000				5.560,00
4.4.00.00	INVESTIMENTOS	0.000.000			5.560,00	
4.4.90.00	APLICAÇÕES DIRETAS	0.000.000		5.560,00		
4.4.90.52	EQUIPAMENTOS E MATERIAL PERMANENTE	0.001.00	5.560,00			
TOTAL						39.680,00

PREF MUNICIPAL DE DOMINGOS MOURAO

PRAÇA DA MATRIZ, 135 - CNPJ:06553911/0001-22

Orçamento Programa - Exercício de 2016

Anexo 02

Página 6

NATUREZA DA DESPESA POR ORGÃO**Lei: 339, Data: 21/12/2015**

PODER						
ORGÃO						
02 PODER EXECUTIVO						
05 SECRETARIA MUN. DE EDUC. E CULTURA						
Código	Especificação	F.R.	Elemento	Modalidade	Grupo	Categoria Econômica
3.0.00.00	DESPESAS CORRENTES	0.000.000				1.143.690,00
3.1.00.00	PESSOAL E ENCARGOS SOCIAIS	0.000.000			411.690,00	
3.1.90.00	APLICAÇÕES DIRETAS	0.000.000		411.690,00		
3.1.90.04	CONTRATAÇÃO POR TEMPO DETERMINADO	0.001.00	300.800,00			
3.1.90.11	VENCIMENTOS E VANTAGENS FIXAS - PESSOAL CIVIL	0.001.00	63.990,00			
3.1.90.11	VENCIMENTOS E VANTAGENS FIXAS - PESSOAL CIVIL	0.008.00	37.850,00			
3.1.90.13	OBRIGAÇÕES PATRONAIS	0.001.00	1.200,00			
3.1.90.13	OBRIGAÇÕES PATRONAIS	0.008.00	2.100,00			
3.1.90.92	DESPESAS DE EXERCÍCIOS ANTERIORES	0.001.00	5.750,00			
3.3.00.00	OUTRAS DESPESAS CORRENTES	0.000.000			732.000,00	
3.3.90.00	APLICAÇÕES DIRETAS	0.000.000		732.000,00		
3.3.90.14	DIÁRIAS - PESSOAL CIVIL	0.001.00	3.100,00			
3.3.90.14	DIÁRIAS - PESSOAL CIVIL	0.008.00	3.150,00			
3.3.90.18	AUXÍLIO FINANCEIRO A ESTUDANTES	0.001.00	2.100,00			
3.3.90.19	AUXÍLIO FARDAMENTO	0.001.00	1.200,00			
3.3.90.30	MATERIAL DE CONSUMO	0.001.00	68.970,00			
3.3.90.30	MATERIAL DE CONSUMO	0.008.00	243.870,00			
3.3.90.31	PREMIAÇÕES CULTURAIS, ARTÍSTICAS, CIENTÍFICAS, DESPESAS	0.001.00	3.400,00			
3.3.90.32	MATERIAL, BEM OU SERVIÇO PARA DISTRIBUIÇÃO GRATUITA	0.001.00	5.980,00			
3.3.90.33	PASSAGENS E DESPESAS COM LOCOMOÇÃO	0.001.00	50.500,00			
3.3.90.33	PASSAGENS E DESPESAS COM LOCOMOÇÃO	0.008.00	127.160,00			
3.3.90.36	OUTROS SERVIÇOS DE TERCEIROS - PESSOA FÍSICA	0.001.00	81.750,00			
3.3.90.36	OUTROS SERVIÇOS DE TERCEIROS - PESSOA FÍSICA	0.008.00	34.470,00			
3.3.90.39	OUTROS SERVIÇOS DE TERCEIROS - PESSOA JURÍDICA	0.001.00	48.300,00			
3.3.90.39	OUTROS SERVIÇOS DE TERCEIROS - PESSOA JURÍDICA	0.008.00	55.650,00			
3.3.90.92	DESPESAS DE EXERCÍCIOS ANTERIORES	0.001.00	1.200,00			
3.3.90.93	INDENIZAÇÕES E RESTITUIÇÕES	0.005.81	1.200,00			
4.0.00.00	DESPESAS DE CAPITAL	0.000.000				280.920,00
4.4.00.00	INVESTIMENTOS	0.000.000			235.120,00	
4.4.90.00	APLICAÇÕES DIRETAS	0.000.000		235.120,00		
4.4.90.51	OBRAS E INSTALAÇÕES	0.001.00	34.220,00			
4.4.90.51	OBRAS E INSTALAÇÕES	0.008.00	53.850,00			
4.4.90.52	EQUIPAMENTOS E MATERIAL PERMANENTE	0.001.00	60.250,00			
4.4.90.52	EQUIPAMENTOS E MATERIAL PERMANENTE	0.008.00	75.250,00			
4.4.90.61	AQUISIÇÃO DE IMÓVEIS	0.001.00	11.550,00			
4.6.00.00	AMORTIZAÇÃO DA DÍVIDA	0.000.000			45.800,00	
4.6.90.00	APLICAÇÕES DIRETAS	0.000.000		45.800,00		
4.6.90.71	PRINCIPAL DA DÍVIDA CONTRATUAL RESGATADA	0.001.00	45.800,00			

PREF MUNICIPAL DE DOMINGOS MOURAO

PRAÇA DA MATRIZ, 135 - CNPJ:06553911/0001-22

Orçamento Programa - Exercício de 2016

Anexo 02

Página 7

NATUREZA DA DESPESA POR ORGÃO**Lei: 339, Data: 21/12/2015**

PODER	02	PODER EXECUTIVO						
ORGÃO	05	SECRETARIA MUN. DE EDUC. E CULTURA						
Código	Especificação	F.R.	Elemento	Modalidade	Grupo	Categoria Econômica		
TOTAL								1.424.610,00

PREF MUNICIPAL DE DOMINGOS MOURAO

PRAÇA DA MATRIZ, 135 - CNPJ:06553911/0001-22

Orçamento Programa - Exercício de 2016

Anexo 02

Página 8

NATUREZA DA DESPESA POR ORGÃO**Lei: 339, Data: 21/12/2015**

PODER		02 PODER EXECUTIVO				
ORGÃO		06 SECRETARIA MUN. DE SAÚDE				
Código	Especificação	F.R.	Elemento	Modalidade	Grupo	Categoria Econômica
3.0.00.00	DESPESAS CORRENTES	0.000.000				115.725,00
3.1.00.00	PESSOAL E ENCARGOS SOCIAIS	0.000.000			59.550,00	
3.1.90.00	APLICAÇÕES DIRETAS	0.000.000		59.550,00		
3.1.90.11	VENCIMENTOS E VANTAGENS FIXAS - PESSOAL CIVIL	0.001.00	10.100,00			
3.1.90.11	VENCIMENTOS E VANTAGENS FIXAS - PESSOAL CIVIL	0.010.00	40.550,00			
3.1.90.92	DESPESAS DE EXERCÍCIOS ANTERIORES	0.001.00	5.750,00			
3.1.90.92	DESPESAS DE EXERCÍCIOS ANTERIORES	0.010.00	3.150,00			
3.3.00.00	OUTRAS DESPESAS CORRENTES	0.000.000			56.175,00	
3.3.90.00	APLICAÇÕES DIRETAS	0.000.000		56.175,00		
3.3.90.14	DIÁRIAS - PESSOAL CIVIL	0.010.00	5.250,00			
3.3.90.30	MATERIAL DE CONSUMO	0.001.00	15.500,00			
3.3.90.30	MATERIAL DE CONSUMO	0.010.00	6.550,00			
3.3.90.33	PASSAGENS E DESPESAS COM LOCOMOÇÃO	0.010.00	5.500,00			
3.3.90.36	OUTROS SERVIÇOS DE TERCEIROS - PESSOA FÍSICA	0.001.00	10.750,00			
3.3.90.36	OUTROS SERVIÇOS DE TERCEIROS - PESSOA FÍSICA	0.010.00	6.800,00			
3.3.90.39	OUTROS SERVIÇOS DE TERCEIROS - PESSOA JURÍDICA	0.001.00	1.100,00			
3.3.90.39	OUTROS SERVIÇOS DE TERCEIROS - PESSOA JURÍDICA	0.010.00	4.725,00			
4.0.00.00	DESPESAS DE CAPITAL	0.000.000				280.670,00
4.4.00.00	INVESTIMENTOS	0.000.000			280.670,00	
4.4.90.00	APLICAÇÕES DIRETAS	0.000.000		280.670,00		
4.4.90.51	OBRAS E INSTALAÇÕES	0.001.00	47.460,00			
4.4.90.51	OBRAS E INSTALAÇÕES	0.010.00	156.550,00			
4.4.90.52	EQUIPAMENTOS E MATERIAL PERMANENTE	0.001.00	11.120,00			
4.4.90.52	EQUIPAMENTOS E MATERIAL PERMANENTE	0.010.00	65.540,00			
TOTAL						396.395,00

PREF MUNICIPAL DE DOMINGOS MOURAO

PRAÇA DA MATRIZ, 135 - CNPJ:06553911/0001-22

Orçamento Programa - Exercício de 2016

Anexo 02

Página 10

NATUREZA DA DESPESA POR ORGÃO**Lei: 339, Data: 21/12/2015**

Código	Especificação	F.R.	Elemento	Modalidade	Grupo	Categoria Econômica
PODER	02 PODER EXECUTIVO					
ORGÃO	08 SEC. DO MEIO AMB. REC. HIDRIC. E TURISMO					
3.0.00.00	DESPESAS CORRENTES	0.000.000				70.590,00
3.1.00.00	PESSOAL E ENCARGOS SOCIAIS	0.000.000			44.100,00	
3.1.90.00	APLICAÇÕES DIRETAS	0.000.000		44.100,00		
3.1.90.04	CONTRATAÇÃO POR TEMPO DETERMINADO	0.001.00	2.100,00			
3.1.90.11	VENCIMENTOS E VANTAGENS FIXAS - PESSOAL CIVIL	0.001.00	42.000,00			
3.3.00.00	OUTRAS DESPESAS CORRENTES	0.000.000			26.490,00	
3.3.90.00	APLICAÇÕES DIRETAS	0.000.000		26.490,00		
3.3.90.14	DIÁRIAS - PESSOAL CIVIL	0.001.00	5.050,00			
3.3.90.30	MATERIAL DE CONSUMO	0.001.00	3.300,00			
3.3.90.33	PASSAGENS E DESPESAS COM LOCOMOÇÃO	0.001.00	6.660,00			
3.3.90.36	OUTROS SERVIÇOS DE TERCEIROS - PESSOA FÍSICA	0.001.00	5.600,00			
3.3.90.39	OUTROS SERVIÇOS DE TERCEIROS - PESSOA JURÍDICA	0.001.00	5.880,00			
4.0.00.00	DESPESAS DE CAPITAL	0.000.000				37.310,00
4.4.00.00	INVESTIMENTOS	0.000.000			37.310,00	
4.4.90.00	APLICAÇÕES DIRETAS	0.000.000		37.310,00		
4.4.90.51	OBRAS E INSTALAÇÕES	0.001.00	20.850,00			
4.4.90.51	OBRAS E INSTALAÇÕES	0.007.00	7.600,00			
4.4.90.52	EQUIPAMENTOS E MATERIAL PERMANENTE	0.001.00	6.760,00			
4.4.90.52	EQUIPAMENTOS E MATERIAL PERMANENTE	0.007.00	2.100,00			
TOTAL						107.900,00

PREF MUNICIPAL DE DOMINGOS MOURAO

PRAÇA DA MATRIZ, 135 - CNPJ:06553911/0001-22

Orçamento Programa - Exercício de 2016

Anexo 02

Página 11

NATUREZA DA DESPESA POR ORGÃO**Lei: 339, Data: 21/12/2015**

PODER						
ORGÃO						
02 PODER EXECUTIVO						
09 SECRETARIA MUNICIPAL DE ASSISTENCIA SOCIAL						
Código	Especificação	F.R.	Elemento	Modalidade	Grupo	Categoria Econômica
3.0.00.00	DESPESAS CORRENTES	0.000.000				114.675,00
3.1.00.00	PESSOAL E ENCARGOS SOCIAIS	0.000.000			67.720,00	
3.1.90.00	APLICAÇÕES DIRETAS	0.000.000		67.720,00		
3.1.90.04	CONTRATAÇÃO POR TEMPO DETERMINADO	0.001.00	2.100,00			
3.1.90.11	VENCIMENTOS E VANTAGENS FIXAS - PESSOAL CIVIL	0.001.00	55.650,00			
3.1.90.13	OBRIGAÇÕES PATRONAIS	0.001.00	6.820,00			
3.1.90.92	DESPESAS DE EXERCÍCIOS ANTERIORES	0.001.00	3.150,00			
3.3.00.00	OUTRAS DESPESAS CORRENTES	0.000.000			46.955,00	
3.3.90.00	APLICAÇÕES DIRETAS	0.000.000		46.955,00		
3.3.90.14	DIÁRIAS - PESSOAL CIVIL	0.001.00	1.100,00			
3.3.90.30	MATERIAL DE CONSUMO	0.001.00	3.680,00			
3.3.90.31	PREMIAÇÕES CULTURAIS, ARTÍSTICAS, CIENTÍFICAS, DESP	0.001.00	1.200,00			
3.3.90.32	MATERIAL, BEM OU SERVIÇO PARA DISTRIBUIÇÃO GRATUIT	0.001.00	15.750,00			
3.3.90.33	PASSAGENS E DESPESAS COM LOCOMOÇÃO	0.001.00	5.250,00			
3.3.90.36	OUTROS SERVIÇOS DE TERCEIROS - PESSOA FÍSICA	0.001.00	10.000,00			
3.3.90.39	OUTROS SERVIÇOS DE TERCEIROS - PESSOA JURÍDICA	0.001.00	9.975,00			
4.0.00.00	DESPESAS DE CAPITAL	0.000.000				2.100,00
4.4.00.00	INVESTIMENTOS	0.000.000			2.100,00	
4.4.90.00	APLICAÇÕES DIRETAS	0.000.000		2.100,00		
4.4.90.52	EQUIPAMENTOS E MATERIAL PERMANENTE	0.001.00	2.100,00			
TOTAL						116.775,00

PREF MUNICIPAL DE DOMINGOS MOURAO

PRAÇA DA MATRIZ, 135 - CNPJ:06553911/0001-22

Orçamento Programa - Exercício de 2016

Anexo 02

Página 13

NATUREZA DA DESPESA POR ORGÃO**Lei: 339, Data: 21/12/2015**

PODER						
ORGÃO						
	02 PODER EXECUTIVO					
	11 FUNDO MUNICIPAL DE SAÚDE- FMS					
Código	Especificação	F.R.	Elemento	Modalidade	Grupo	Categoria Econômica
3.0.00.00	DESPESAS CORRENTES	0.000.000				2.146.510,00
3.1.00.00	PESSOAL E ENCARGOS SOCIAIS	0.000.000			1.307.895,00	
3.1.90.00	APLICAÇÕES DIRETAS	0.000.000		1.307.895,00		
3.1.90.04	CONTRATAÇÃO POR TEMPO DETERMINADO	0.001.00	250.000,00			
3.1.90.04	CONTRATAÇÃO POR TEMPO DETERMINADO	0.010.00	233.630,00			
3.1.90.11	VENCIMENTOS E VANTAGENS FIXAS - PESSOAL CIVIL	0.001.00	200.500,00			
3.1.90.11	VENCIMENTOS E VANTAGENS FIXAS - PESSOAL CIVIL	0.010.00	505.265,00			
3.1.90.13	OBRIGAÇÕES PATRONAIS	0.001.00	100.250,00			
3.1.90.16	OUTRAS DESPESAS VARIÁVEIS - PESSOAL CIVIL	0.010.00	10.750,00			
3.1.90.91	SENTENÇAS JUDICIAIS	0.001.00	1.200,00			
3.1.90.92	DESPESAS DE EXERCÍCIOS ANTERIORES	0.001.00	6.300,00			
3.3.00.00	OUTRAS DESPESAS CORRENTES	0.000.000			838.615,00	
3.3.90.00	APLICAÇÕES DIRETAS	0.000.000		838.615,00		
3.3.90.14	DIÁRIAS - PESSOAL CIVIL	0.001.00	9.200,00			
3.3.90.14	DIÁRIAS - PESSOAL CIVIL	0.010.00	13.100,00			
3.3.90.30	MATERIAL DE CONSUMO	0.001.00	250.465,00			
3.3.90.30	MATERIAL DE CONSUMO	0.010.00	132.610,00			
3.3.90.33	PASSAGENS E DESPESAS COM LOCOMOÇÃO	0.001.00	60.000,00			
3.3.90.33	PASSAGENS E DESPESAS COM LOCOMOÇÃO	0.010.00	22.300,00			
3.3.90.36	OUTROS SERVIÇOS DE TERCEIROS - PESSOA FÍSICA	0.001.00	100.250,00			
3.3.90.36	OUTROS SERVIÇOS DE TERCEIROS - PESSOA FÍSICA	0.010.00	67.590,00			
3.3.90.39	OUTROS SERVIÇOS DE TERCEIROS - PESSOA JURÍDICA	0.001.00	65.000,00			
3.3.90.39	OUTROS SERVIÇOS DE TERCEIROS - PESSOA JURÍDICA	0.010.00	115.700,00			
3.3.90.92	DESPESAS DE EXERCÍCIOS ANTERIORES	0.001.00	1.200,00			
3.3.90.92	DESPESAS DE EXERCÍCIOS ANTERIORES	0.010.00	1.200,00			
4.0.00.00	DESPESAS DE CAPITAL	0.000.000				175.830,00
4.4.00.00	INVESTIMENTOS	0.000.000			169.450,00	
4.4.90.00	APLICAÇÕES DIRETAS	0.000.000		169.450,00		
4.4.90.51	OBRA E INSTALAÇÕES	0.001.00	27.520,00			
4.4.90.52	EQUIPAMENTOS E MATERIAL PERMANENTE	0.001.00	121.430,00			
4.4.90.52	EQUIPAMENTOS E MATERIAL PERMANENTE	0.010.00	20.500,00			
4.6.00.00	AMORTIZAÇÃO DA DÍVIDA	0.000.000			6.380,00	
4.6.90.00	APLICAÇÕES DIRETAS	0.000.000		6.380,00		
4.6.90.71	PRINCIPAL DA DÍVIDA CONTRATUAL RESGATADA	0.001.00	6.380,00			
TOTAL						2.322.340,00

PREF MUNICIPAL DE DOMINGOS MOURAO

PRAÇA DA MATRIZ, 135 - CNPJ:06553911/0001-22

Orçamento Programa - Exercício de 2016

Anexo 02

Página 14

NATUREZA DA DESPESA POR ORGÃO**Lei: 339, Data: 21/12/2015**

PODER		02 PODER EXECUTIVO				
ORGÃO		12 FUNDO MUN. DE ASSIST. SOCIAL- FMAS				
Código	Especificação	F.R.	Elemento	Modalidade	Grupo	Categoria Econômica
3.0.00.00	DESPESAS CORRENTES	0.000.000				829.655,00
3.1.00.00	PESSOAL E ENCARGOS SOCIAIS	0.000.000			448.950,00	
3.1.90.00	APLICAÇÕES DIRETAS	0.000.000		448.950,00		
3.1.90.04	CONTRATAÇÃO POR TEMPO DETERMINADO	0.001.00	177.500,00			
3.1.90.04	CONTRATAÇÃO POR TEMPO DETERMINADO	0.003.00	155.050,00			
3.1.90.11	VENCIMENTOS E VANTAGENS FIXAS - PESSOAL CIVIL	0.001.00	30.000,00			
3.1.90.11	VENCIMENTOS E VANTAGENS FIXAS - PESSOAL CIVIL	0.003.00	59.100,00			
3.1.90.13	OBRIGAÇÕES PATRONAIS	0.001.00	27.300,00			
3.3.00.00	OUTRAS DESPESAS CORRENTES	0.000.000			380.705,00	
3.3.90.00	APLICAÇÕES DIRETAS	0.000.000		380.705,00		
3.3.90.14	DIÁRIAS - PESSOAL CIVIL	0.001.00	5.560,00			
3.3.90.14	DIÁRIAS - PESSOAL CIVIL	0.003.00	5.250,00			
3.3.90.30	MATERIAL DE CONSUMO	0.001.00	24.680,00			
3.3.90.30	MATERIAL DE CONSUMO	0.003.00	92.050,00			
3.3.90.31	PREMIAÇÕES CULTURAIS, ARTÍSTICAS, CIENTÍFICAS, DESP	0.001.00	5.560,00			
3.3.90.32	MATERIAL, BEM OU SERVIÇO PARA DISTRIBUIÇÃO GRATUIT	0.001.00	20.225,00			
3.3.90.32	MATERIAL, BEM OU SERVIÇO PARA DISTRIBUIÇÃO GRATUIT	0.003.00	13.420,00			
3.3.90.33	PASSAGENS E DESPESAS COM LOCOMOÇÃO	0.001.00	9.570,00			
3.3.90.33	PASSAGENS E DESPESAS COM LOCOMOÇÃO	0.003.00	11.350,00			
3.3.90.36	OUTROS SERVIÇOS DE TERCEIROS - PESSOA FÍSICA	0.001.00	35.940,00			
3.3.90.36	OUTROS SERVIÇOS DE TERCEIROS - PESSOA FÍSICA	0.003.00	74.570,00			
3.3.90.39	OUTROS SERVIÇOS DE TERCEIROS - PESSOA JURÍDICA	0.001.00	31.250,00			
3.3.90.39	OUTROS SERVIÇOS DE TERCEIROS - PESSOA JURÍDICA	0.003.00	44.460,00			
3.3.90.92	DESPESAS DE EXERCÍCIOS ANTERIORES	0.001.00	6.820,00			
4.0.00.00	DESPESAS DE CAPITAL	0.000.000				28.350,00
4.4.00.00	INVESTIMENTOS	0.000.000			28.350,00	
4.4.90.00	APLICAÇÕES DIRETAS	0.000.000		28.350,00		
4.4.90.52	EQUIPAMENTOS E MATERIAL PERMANENTE	0.001.00	16.800,00			
4.4.90.52	EQUIPAMENTOS E MATERIAL PERMANENTE	0.003.00	11.550,00			
TOTAL						858.005,00

PREF MUNICIPAL DE DOMINGOS MOURAO

PRAÇA DA MATRIZ, 135 - CNPJ:06553911/0001-22

Orçamento Programa - Exercício de 2016

Anexo 02

Página 15

NATUREZA DA DESPESA POR ORGÃO

Lei: 339, Data: 21/12/2015

TOTAL GERAL

12.736.400,00

PREF MUNICIPAL DE DOMINGOS MOURAO

PRAÇA DA MATRIZ, 135 - CNPJ:06553911/0001-22

Anexo 02

Página 1

Orçamento Programa - Exercício de 2016

NATUREZA DA DESPESA POR ORGÃO E UNIDADE

Lei: 339, Data: 21/12/2015

PODER 01 PODER LEGISLATIVO
ORGÃO 01 CÂMARA MUNICIPAL
UNIDADE 00 CÂMARA MUNICIPAL

Código	Especificação	F.R.	Elemento	Modalidade	Grupo	Categoria Econômica
3.0.00.00	DESPESAS CORRENTES	0.000.000				473.400,00
3.1.00.00	PESSOAL E ENCARGOS SOCIAIS	0.000.000			343.350,00	
3.1.90.00	APLICAÇÕES DIRETAS	0.000.000		343.350,00		
3.1.90.11	VENCIMENTOS E VANTAGENS FIXAS - PESSOAL CIVIL	0.001.00	276.150,00			
3.1.90.13	OBRIGAÇÕES PATRONAIS	0.001.00	67.200,00			
3.3.00.00	OUTRAS DESPESAS CORRENTES	0.000.000			130.050,00	
3.3.50.00	TRANSFERÊNCIAS A INSTITUIÇÕES PRIVADAS SEM FINS LUCF	0.000.000		7.000,00		
3.3.50.41	CONTRIBUIÇÕES	0.001.00	7.000,00			
3.3.90.00	APLICAÇÕES DIRETAS	0.000.000		123.050,00		
3.3.90.14	DIÁRIAS - PESSOAL CIVIL	0.001.00	10.500,00			
3.3.90.30	MATERIAL DE CONSUMO	0.001.00	5.000,00			
3.3.90.33	PASSAGENS E DESPESAS COM LOCOMOÇÃO	0.001.00	6.300,00			
3.3.90.35	SERVIÇOS DE CONSULTORIA	0.001.00	57.750,00			
3.3.90.36	OUTROS SERVIÇOS DE TERCEIROS - PESSOA FÍSICA	0.001.00	18.900,00			
3.3.90.39	OUTROS SERVIÇOS DE TERCEIROS - PESSOA JURÍDICA	0.001.00	22.600,00			
3.3.90.92	DESPESAS DE EXERCÍCIOS ANTERIORES	0.001.00	2.000,00			
4.0.00.00	DESPESAS DE CAPITAL	0.000.000				16.200,00
4.4.00.00	INVESTIMENTOS	0.000.000			16.200,00	
4.4.90.00	APLICAÇÕES DIRETAS	0.000.000		16.200,00		
4.4.90.51	OBRAS E INSTALAÇÕES	0.001.00	5.600,00			
4.4.90.52	EQUIPAMENTOS E MATERIAL PERMANENTE	0.001.00	10.600,00			
TOTAL						489.600,00

PREF MUNICIPAL DE DOMINGOS MOURAO

PRAÇA DA MATRIZ, 135 - CNPJ:06553911/0001-22

Anexo 02

Página 2

Orçamento Programa - Exercício de 2016

NATUREZA DA DESPESA POR ORGÃO E UNIDADE

Lei: 339, Data: 21/12/2015

PODER 02 PODER EXECUTIVO
ORGÃO 01 GABINETE DO PREFEITO
UNIDADE 00 GABINETE DO PREFEITO

Código	Especificação	F.R.	Elemento	Modalidade	Grupo	Categoria Econômica
3.0.00.00	DESPESAS CORRENTES	0.000.000				156.300,00
3.1.00.00	PESSOAL E ENCARGOS SOCIAIS	0.000.000			22.700,00	
3.1.90.00	APLICAÇÕES DIRETAS	0.000.000		22.700,00		
3.1.90.11	VENCIMENTOS E VANTAGENS FIXAS - PESSOAL CIVIL	0.001.00	22.700,00			
3.3.00.00	OUTRAS DESPESAS CORRENTES	0.000.000			133.600,00	
3.3.90.00	APLICAÇÕES DIRETAS	0.000.000		133.600,00		
3.3.90.14	DIÁRIAS - PESSOAL CIVIL	0.001.00	21.830,00			
3.3.90.30	MATERIAL DE CONSUMO	0.001.00	5.560,00			
3.3.90.33	PASSAGENS E DESPESAS COM LOCOMOÇÃO	0.001.00	25.650,00			
3.3.90.35	SERVIÇOS DE CONSULTORIA	0.001.00	60.000,00			
3.3.90.36	OUTROS SERVIÇOS DE TERCEIROS - PESSOA FÍSICA	0.001.00	10.560,00			
3.3.90.39	OUTROS SERVIÇOS DE TERCEIROS - PESSOA JURÍDICA	0.001.00	10.000,00			
TOTAL						156.300,00

PREF MUNICIPAL DE DOMINGOS MOURAO

PRAÇA DA MATRIZ, 135 - CNPJ:06553911/0001-22

Anexo 02

Página 3

Orçamento Programa - Exercício de 2016

NATUREZA DA DESPESA POR ORGÃO E UNIDADE

Lei: 339, Data: 21/12/2015

PODER 02 PODER EXECUTIVO
 ORGÃO 02 SECRETARIA MUN. DE ADM. E FINANÇAS
 UNIDADE 00 SECRETARIA MUN. DE ADM. E FINANÇAS

Código	Especificação	F.R.	Elemento	Modalidade	Grupo	Categoria Econômica
3.0.00.00	DESPESAS CORRENTES	0.000.000				1.622.915,00
3.1.00.00	PESSOAL E ENCARGOS SOCIAIS	0.000.000			738.845,00	
3.1.90.00	APLICAÇÕES DIRETAS	0.000.000		738.845,00		
3.1.90.04	CONTRATAÇÃO POR TEMPO DETERMINADO	0.001.00	200.000,00			
3.1.90.11	VENCIMENTOS E VANTAGENS FIXAS - PESSOAL CIVIL	0.001.00	318.245,00			
3.1.90.13	OBRIGAÇÕES PATRONAIS	0.001.00	200.100,00			
3.1.90.91	SENTENÇAS JUDICIAIS	0.001.00	15.000,00			
3.1.90.92	DESPESAS DE EXERCÍCIOS ANTERIORES	0.001.00	5.500,00			
3.2.00.00	JUROS E ENCARGOS DA DÍVIDA	0.000.000			1.200,00	
3.2.90.00	APLICAÇÕES DIRETAS	0.000.000		1.200,00		
3.2.90.21	JUROS SOBRE A DÍVIDA POR CONTRATO	0.001.00	1.200,00			
3.3.00.00	OUTRAS DESPESAS CORRENTES	0.000.000			882.870,00	
3.3.50.00	TRANSFERÊNCIAS A INSTITUIÇÕES PRIVADAS SEM FINS LUCF	0.000.000		30.700,00		
3.3.50.41	CONTRIBUIÇÕES	0.001.00	30.700,00			
3.3.90.00	APLICAÇÕES DIRETAS	0.000.000		852.170,00		
3.3.90.14	DIÁRIAS - PESSOAL CIVIL	0.001.00	35.950,00			
3.3.90.30	MATERIAL DE CONSUMO	0.001.00	105.600,00			
3.3.90.33	PASSAGENS E DESPESAS COM LOCOMOÇÃO	0.001.00	50.000,00			
3.3.90.35	SERVIÇOS DE CONSULTORIA	0.001.00	175.000,00			
3.3.90.36	OUTROS SERVIÇOS DE TERCEIROS - PESSOA FÍSICA	0.001.00	44.700,00			
3.3.90.39	OUTROS SERVIÇOS DE TERCEIROS - PESSOA JURÍDICA	0.001.00	261.660,00			
3.3.90.47	OBRIGAÇÕES TRIBUTÁRIAS E CONTRIBUTIVAS	0.001.00	128.700,00			
3.3.90.91	SENTENÇAS JUDICIAIS	0.001.00	4.460,00			
3.3.90.92	DESPESAS DE EXERCÍCIOS ANTERIORES	0.001.00	40.550,00			
3.3.90.93	INDENIZAÇÕES E RESTITUIÇÕES	0.008.81	5.550,00			
4.0.00.00	DESPESAS DE CAPITAL	0.000.000				276.805,00
4.4.00.00	INVESTIMENTOS	0.000.000			186.805,00	
4.4.90.00	APLICAÇÕES DIRETAS	0.000.000		186.805,00		
4.4.90.52	EQUIPAMENTOS E MATERIAL PERMANENTE	0.001.00	35.130,00			
4.4.90.52	EQUIPAMENTOS E MATERIAL PERMANENTE	0.005.00	151.675,00			
4.6.00.00	AMORTIZAÇÃO DA DÍVIDA	0.000.000			90.000,00	
4.6.90.00	APLICAÇÕES DIRETAS	0.000.000		90.000,00		
4.6.90.71	PRINCIPAL DA DÍVIDA CONTRATUAL RESGATADA	0.001.00	90.000,00			
9.0.00.00	RESERVA DE CONTINGÊNCIA	0.000.000				193.070,00
9.9.00.00	RESERVA DE CONTINGÊNCIA	0.000.000			193.070,00	
9.9.99.00	Reserva de Contingência	0.000.000		193.070,00		
9.9.99.99	RESERVA DE CONTINGÊNCIA	0.005.81	193.070,00			
TOTAL						2.092.790,00

PREF MUNICIPAL DE DOMINGOS MOURAO

PRAÇA DA MATRIZ, 135 - CNPJ:06553911/0001-22

Anexo 02

Página 4

Orçamento Programa - Exercício de 2016

NATUREZA DA DESPESA POR ORGÃO E UNIDADE

Lei: 339, Data: 21/12/2015

PODER 02 PODER EXECUTIVO
ORGÃO 03 CONTROLADORIA GERAL DO MUNICÍPIO
UNIDADE 00 CONTROLADORIA GERAL DO MUNICÍPIO

Código	Especificação	F.R.	Elemento	Modalidade	Grupo	Categoria Econômica
3.0.00.00	DESPESAS CORRENTES	0.000.000				34.120,00
3.1.00.00	PESSOAL E ENCARGOS SOCIAIS	0.000.000			22.600,00	
3.1.90.00	APLICAÇÕES DIRETAS	0.000.000		22.600,00		
3.1.90.11	VENCIMENTOS E VANTAGENS FIXAS - PESSOAL CIVIL	0.001.00	22.600,00			
3.3.00.00	OUTRAS DESPESAS CORRENTES	0.000.000			11.520,00	
3.3.90.00	APLICAÇÕES DIRETAS	0.000.000		11.520,00		
3.3.90.14	DIÁRIAS - PESSOAL CIVIL	0.001.00	6.720,00			
3.3.90.30	MATERIAL DE CONSUMO	0.001.00	1.200,00			
3.3.90.33	PASSAGENS E DESPESAS COM LOCOMOÇÃO	0.001.00	1.200,00			
3.3.90.36	OUTROS SERVIÇOS DE TERCEIROS - PESSOA FÍSICA	0.001.00	1.200,00			
3.3.90.39	OUTROS SERVIÇOS DE TERCEIROS - PESSOA JURÍDICA	0.001.00	1.200,00			
4.0.00.00	DESPESAS DE CAPITAL	0.000.000				5.560,00
4.4.00.00	INVESTIMENTOS	0.000.000			5.560,00	
4.4.90.00	APLICAÇÕES DIRETAS	0.000.000		5.560,00		
4.4.90.52	EQUIPAMENTOS E MATERIAL PERMANENTE	0.001.00	5.560,00			
TOTAL						39.680,00

PREF MUNICIPAL DE DOMINGOS MOURAO

PRAÇA DA MATRIZ, 135 - CNPJ:06553911/0001-22

Anexo 02

Página 5

Orçamento Programa - Exercício de 2016

NATUREZA DA DESPESA POR ORGÃO E UNIDADE

Lei: 339, Data: 21/12/2015

PODER 02 PODER EXECUTIVO
ORGÃO 04 SECRET. MUN. DE OBRAS E SERV. URBANOS
UNIDADE 00 SECRET. MUN. DE OBRAS E SERV. URBANOS

Código	Especificação	F.R.	Elemento	Modalidade	Grupo	Categoria Econômica
3.0.00.00	DESPESAS CORRENTES	0.000.000				953.570,00
3.1.00.00	PESSOAL E ENCARGOS SOCIAIS	0.000.000			166.450,00	
3.1.90.00	APLICAÇÕES DIRETAS	0.000.000		166.450,00		
3.1.90.04	CONTRATAÇÃO POR TEMPO DETERMINADO	0.001.00	85.000,00			
3.1.90.11	VENCIMENTOS E VANTAGENS FIXAS - PESSOAL CIVIL	0.001.00	75.000,00			
3.1.90.13	OBRIGAÇÕES PATRONAIS	0.001.00	1.200,00			
3.1.90.92	DESPESAS DE EXERCÍCIOS ANTERIORES	0.001.00	5.250,00			
3.3.00.00	OUTRAS DESPESAS CORRENTES	0.000.000			787.120,00	
3.3.90.00	APLICAÇÕES DIRETAS	0.000.000		787.120,00		
3.3.90.14	DIÁRIAS - PESSOAL CIVIL	0.001.00	1.100,00			
3.3.90.30	MATERIAL DE CONSUMO	0.001.00	315.640,00			
3.3.90.36	OUTROS SERVIÇOS DE TERCEIROS - PESSOA FÍSICA	0.001.00	44.010,00			
3.3.90.36	OUTROS SERVIÇOS DE TERCEIROS - PESSOA FÍSICA	0.007.00	10.500,00			
3.3.90.39	OUTROS SERVIÇOS DE TERCEIROS - PESSOA JURÍDICA	0.001.00	415.870,00			
4.0.00.00	DESPESAS DE CAPITAL	0.000.000				476.075,00
4.4.00.00	INVESTIMENTOS	0.000.000			476.075,00	
4.4.90.00	APLICAÇÕES DIRETAS	0.000.000		476.075,00		
4.4.90.51	OBRAS E INSTALAÇÕES	0.001.00	91.600,00			
4.4.90.51	OBRAS E INSTALAÇÕES	0.005.81	314.345,00			
4.4.90.51	OBRAS E INSTALAÇÕES	0.007.00	48.400,00			
4.4.90.52	EQUIPAMENTOS E MATERIAL PERMANENTE	0.001.00	16.170,00			
4.4.90.61	AQUISIÇÃO DE IMÓVEIS	0.005.00	5.560,00			
TOTAL						1.429.645,00

PREF MUNICIPAL DE DOMINGOS MOURAO

PRAÇA DA MATRIZ, 135 - CNPJ:06553911/0001-22

Anexo 02

Página 6

Orçamento Programa - Exercício de 2016

NATUREZA DA DESPESA POR ORGÃO E UNIDADE

Lei: 339, Data: 21/12/2015

PODER 02 PODER EXECUTIVO
 ORGÃO 05 SECRETARIA MUN. DE EDUC. E CULTURA
 UNIDADE 00 SECRETARIA MUN. DE EDUC. E CULTURA

Código	Especificação	F.R.	Elemento	Modalidade	Grupo	Categoria Econômica
3.0.00.00	DESPESAS CORRENTES	0.000.000				1.143.690,00
3.1.00.00	PESSOAL E ENCARGOS SOCIAIS	0.000.000			411.690,00	
3.1.90.00	APLICAÇÕES DIRETAS	0.000.000		411.690,00		
3.1.90.04	CONTRATAÇÃO POR TEMPO DETERMINADO	0.001.00	300.800,00			
3.1.90.11	VENCIMENTOS E VANTAGENS FIXAS - PESSOAL CIVIL	0.001.00	63.990,00			
3.1.90.11	VENCIMENTOS E VANTAGENS FIXAS - PESSOAL CIVIL	0.008.00	37.850,00			
3.1.90.13	OBRIGAÇÕES PATRONAIS	0.001.00	1.200,00			
3.1.90.13	OBRIGAÇÕES PATRONAIS	0.008.00	2.100,00			
3.1.90.92	DESPESAS DE EXERCÍCIOS ANTERIORES	0.001.00	5.750,00			
3.3.00.00	OUTRAS DESPESAS CORRENTES	0.000.000			732.000,00	
3.3.90.00	APLICAÇÕES DIRETAS	0.000.000		732.000,00		
3.3.90.14	DIÁRIAS - PESSOAL CIVIL	0.001.00	3.100,00			
3.3.90.14	DIÁRIAS - PESSOAL CIVIL	0.008.00	3.150,00			
3.3.90.18	AUXÍLIO FINANCEIRO A ESTUDANTES	0.001.00	2.100,00			
3.3.90.19	AUXÍLIO FARDAMENTO	0.001.00	1.200,00			
3.3.90.30	MATERIAL DE CONSUMO	0.001.00	68.970,00			
3.3.90.30	MATERIAL DE CONSUMO	0.008.00	243.870,00			
3.3.90.31	PREMIAÇÕES CULTURAIS, ARTÍSTICAS, CIENTÍFICAS, DESPESAS	0.001.00	3.400,00			
3.3.90.32	MATERIAL, BEM OU SERVIÇO PARA DISTRIBUIÇÃO GRATUITA	0.001.00	5.980,00			
3.3.90.33	PASSAGENS E DESPESAS COM LOCOMOÇÃO	0.001.00	50.500,00			
3.3.90.33	PASSAGENS E DESPESAS COM LOCOMOÇÃO	0.008.00	127.160,00			
3.3.90.36	OUTROS SERVIÇOS DE TERCEIROS - PESSOA FÍSICA	0.001.00	81.750,00			
3.3.90.36	OUTROS SERVIÇOS DE TERCEIROS - PESSOA FÍSICA	0.008.00	34.470,00			
3.3.90.39	OUTROS SERVIÇOS DE TERCEIROS - PESSOA JURÍDICA	0.001.00	48.300,00			
3.3.90.39	OUTROS SERVIÇOS DE TERCEIROS - PESSOA JURÍDICA	0.008.00	55.650,00			
3.3.90.92	DESPESAS DE EXERCÍCIOS ANTERIORES	0.001.00	1.200,00			
3.3.90.93	INDENIZAÇÕES E RESTITUIÇÕES	0.005.81	1.200,00			
4.0.00.00	DESPESAS DE CAPITAL	0.000.000				280.920,00
4.4.00.00	INVESTIMENTOS	0.000.000			235.120,00	
4.4.90.00	APLICAÇÕES DIRETAS	0.000.000		235.120,00		
4.4.90.51	OBRAS E INSTALAÇÕES	0.001.00	34.220,00			
4.4.90.51	OBRAS E INSTALAÇÕES	0.008.00	53.850,00			
4.4.90.52	EQUIPAMENTOS E MATERIAL PERMANENTE	0.001.00	60.250,00			
4.4.90.52	EQUIPAMENTOS E MATERIAL PERMANENTE	0.008.00	75.250,00			
4.4.90.61	AQUISIÇÃO DE IMÓVEIS	0.001.00	11.550,00			
4.6.00.00	AMORTIZAÇÃO DA DÍVIDA	0.000.000			45.800,00	
4.6.90.00	APLICAÇÕES DIRETAS	0.000.000		45.800,00		
4.6.90.71	PRINCIPAL DA DÍVIDA CONTRATUAL RESGATADA	0.001.00	45.800,00			
TOTAL						1.424.610,00

PREF MUNICIPAL DE DOMINGOS MOURAO

PRAÇA DA MATRIZ, 135 - CNPJ:06553911/0001-22

Anexo 02

Página 7

Orçamento Programa - Exercício de 2016

NATUREZA DA DESPESA POR ORGÃO E UNIDADE

Lei: 339, Data: 21/12/2015

PODER 02 PODER EXECUTIVO
ORGÃO 06 SECRETARIA MUN. DE SAÚDE
UNIDADE 00 SECRETARIA MUN. DE SAÚDE

Código	Especificação	F.R.	Elemento	Modalidade	Grupo	Categoria Econômica
3.0.00.00	DESPESAS CORRENTES	0.000.000				115.725,00
3.1.00.00	PESSOAL E ENCARGOS SOCIAIS	0.000.000			59.550,00	
3.1.90.00	APLICAÇÕES DIRETAS	0.000.000		59.550,00		
3.1.90.11	VENCIMENTOS E VANTAGENS FIXAS - PESSOAL CIVIL	0.001.00	10.100,00			
3.1.90.11	VENCIMENTOS E VANTAGENS FIXAS - PESSOAL CIVIL	0.010.00	40.550,00			
3.1.90.92	DESPESAS DE EXERCÍCIOS ANTERIORES	0.001.00	5.750,00			
3.1.90.92	DESPESAS DE EXERCÍCIOS ANTERIORES	0.010.00	3.150,00			
3.3.00.00	OUTRAS DESPESAS CORRENTES	0.000.000			56.175,00	
3.3.90.00	APLICAÇÕES DIRETAS	0.000.000		56.175,00		
3.3.90.14	DIÁRIAS - PESSOAL CIVIL	0.010.00	5.250,00			
3.3.90.30	MATERIAL DE CONSUMO	0.001.00	15.500,00			
3.3.90.30	MATERIAL DE CONSUMO	0.010.00	6.550,00			
3.3.90.33	PASSAGENS E DESPESAS COM LOCOMOÇÃO	0.010.00	5.500,00			
3.3.90.36	OUTROS SERVIÇOS DE TERCEIROS - PESSOA FÍSICA	0.001.00	10.750,00			
3.3.90.36	OUTROS SERVIÇOS DE TERCEIROS - PESSOA FÍSICA	0.010.00	6.800,00			
3.3.90.39	OUTROS SERVIÇOS DE TERCEIROS - PESSOA JURÍDICA	0.001.00	1.100,00			
3.3.90.39	OUTROS SERVIÇOS DE TERCEIROS - PESSOA JURÍDICA	0.010.00	4.725,00			
4.0.00.00	DESPESAS DE CAPITAL	0.000.000				280.670,00
4.4.00.00	INVESTIMENTOS	0.000.000			280.670,00	
4.4.90.00	APLICAÇÕES DIRETAS	0.000.000		280.670,00		
4.4.90.51	OBRAS E INSTALAÇÕES	0.001.00	47.460,00			
4.4.90.51	OBRAS E INSTALAÇÕES	0.010.00	156.550,00			
4.4.90.52	EQUIPAMENTOS E MATERIAL PERMANENTE	0.001.00	11.120,00			
4.4.90.52	EQUIPAMENTOS E MATERIAL PERMANENTE	0.010.00	65.540,00			
TOTAL						396.395,00

PREF MUNICIPAL DE DOMINGOS MOURAO

PRAÇA DA MATRIZ, 135 - CNPJ:06553911/0001-22

Anexo 02

Página 8

Orçamento Programa - Exercício de 2016

NATUREZA DA DESPESA POR ORGÃO E UNIDADE**Lei: 339, Data: 21/12/2015**

PODER 02 PODER EXECUTIVO
ORGÃO 07 SECRET. MUN. DE AGROINDÚSTRIA E NEGÓCIOS
UNIDADE 00 SECRET. MUN. DE AGROINDÚSTRIA E NEGÓCIOS

Código	Especificação	F.R.	Elemento	Modalidade	Grupo	Categoria Econômica
3.0.00.00	DESPESAS CORRENTES	0.000.000				126.515,00
3.1.00.00	PESSOAL E ENCARGOS SOCIAIS	0.000.000			59.010,00	
3.1.90.00	APLICAÇÕES DIRETAS	0.000.000		59.010,00		
3.1.90.11	VENCIMENTOS E VANTAGENS FIXAS - PESSOAL CIVIL	0.001.00	55.650,00			
3.1.90.92	DESPESAS DE EXERCÍCIOS ANTERIORES	0.001.00	3.360,00			
3.3.00.00	OUTRAS DESPESAS CORRENTES	0.000.000			67.505,00	
3.3.90.00	APLICAÇÕES DIRETAS	0.000.000		67.505,00		
3.3.90.14	DIÁRIAS - PESSOAL CIVIL	0.001.00	1.100,00			
3.3.90.30	MATERIAL DE CONSUMO	0.001.00	10.605,00			
3.3.90.32	MATERIAL, BEM OU SERVIÇO PARA DISTRIBUIÇÃO GRATUIT	0.001.00	2.200,00			
3.3.90.33	PASSAGENS E DESPESAS COM LOCOMOÇÃO	0.001.00	11.800,00			
3.3.90.36	OUTROS SERVIÇOS DE TERCEIROS - PESSOA FÍSICA	0.001.00	18.450,00			
3.3.90.39	OUTROS SERVIÇOS DE TERCEIROS - PESSOA JURÍDICA	0.001.00	23.350,00			
4.0.00.00	DESPESAS DE CAPITAL	0.000.000				29.060,00
4.4.00.00	INVESTIMENTOS	0.000.000			29.060,00	
4.4.90.00	APLICAÇÕES DIRETAS	0.000.000		29.060,00		
4.4.90.51	OBRAS E INSTALAÇÕES	0.001.00	14.300,00			
4.4.90.52	EQUIPAMENTOS E MATERIAL PERMANENTE	0.001.00	14.760,00			
TOTAL						155.575,00

PREF MUNICIPAL DE DOMINGOS MOURAO

PRAÇA DA MATRIZ, 135 - CNPJ:06553911/0001-22

Anexo 02

Página 9

Orçamento Programa - Exercício de 2016

NATUREZA DA DESPESA POR ORGÃO E UNIDADE**Lei: 339, Data: 21/12/2015**

PODER 02 PODER EXECUTIVO
ORGÃO 08 SEC. DO MEIO AMB. REC. HIDRIC. E TURISMO
UNIDADE 00 SEC. DO MEIO AMB. REC. HIDRIC. E TURISMO

Código	Especificação	F.R.	Elemento	Modalidade	Grupo	Categoria Econômica
3.0.00.00	DESPESAS CORRENTES	0.000.000				70.590,00
3.1.00.00	PESSOAL E ENCARGOS SOCIAIS	0.000.000			44.100,00	
3.1.90.00	APLICAÇÕES DIRETAS	0.000.000		44.100,00		
3.1.90.04	CONTRATAÇÃO POR TEMPO DETERMINADO	0.001.00	2.100,00			
3.1.90.11	VENCIMENTOS E VANTAGENS FIXAS - PESSOAL CIVIL	0.001.00	42.000,00			
3.3.00.00	OUTRAS DESPESAS CORRENTES	0.000.000			26.490,00	
3.3.90.00	APLICAÇÕES DIRETAS	0.000.000		26.490,00		
3.3.90.14	DIÁRIAS - PESSOAL CIVIL	0.001.00	5.050,00			
3.3.90.30	MATERIAL DE CONSUMO	0.001.00	3.300,00			
3.3.90.33	PASSAGENS E DESPESAS COM LOCOMOÇÃO	0.001.00	6.660,00			
3.3.90.36	OUTROS SERVIÇOS DE TERCEIROS - PESSOA FÍSICA	0.001.00	5.600,00			
3.3.90.39	OUTROS SERVIÇOS DE TERCEIROS - PESSOA JURÍDICA	0.001.00	5.880,00			
4.0.00.00	DESPESAS DE CAPITAL	0.000.000				37.310,00
4.4.00.00	INVESTIMENTOS	0.000.000			37.310,00	
4.4.90.00	APLICAÇÕES DIRETAS	0.000.000		37.310,00		
4.4.90.51	OBRAS E INSTALAÇÕES	0.001.00	20.850,00			
4.4.90.51	OBRAS E INSTALAÇÕES	0.007.00	7.600,00			
4.4.90.52	EQUIPAMENTOS E MATERIAL PERMANENTE	0.001.00	6.760,00			
4.4.90.52	EQUIPAMENTOS E MATERIAL PERMANENTE	0.007.00	2.100,00			
TOTAL						107.900,00

PREF MUNICIPAL DE DOMINGOS MOURAO

PRAÇA DA MATRIZ, 135 - CNPJ:06553911/0001-22

Anexo 02

Página 10

Orçamento Programa - Exercício de 2016

NATUREZA DA DESPESA POR ORGÃO E UNIDADE**Lei: 339, Data: 21/12/2015**

PODER 02 PODER EXECUTIVO
 ORGÃO 09 SECRETARIA MUNICIPAL DE ASSISTENCIA SOCIAL
 UNIDADE 00 SECRETARIA MUNICIPAL DE ASSISTENCIA SOCIAL

Código	Especificação	F.R.	Elemento	Modalidade	Grupo	Categoria Econômica
3.0.00.00	DESPESAS CORRENTES	0.000.000				114.675,00
3.1.00.00	PESSOAL E ENCARGOS SOCIAIS	0.000.000			67.720,00	
3.1.90.00	APLICAÇÕES DIRETAS	0.000.000		67.720,00		
3.1.90.04	CONTRATAÇÃO POR TEMPO DETERMINADO	0.001.00	2.100,00			
3.1.90.11	VENCIMENTOS E VANTAGENS FIXAS - PESSOAL CIVIL	0.001.00	55.650,00			
3.1.90.13	OBRIGAÇÕES PATRONAIS	0.001.00	6.820,00			
3.1.90.92	DESPESAS DE EXERCÍCIOS ANTERIORES	0.001.00	3.150,00			
3.3.00.00	OUTRAS DESPESAS CORRENTES	0.000.000			46.955,00	
3.3.90.00	APLICAÇÕES DIRETAS	0.000.000		46.955,00		
3.3.90.14	DIÁRIAS - PESSOAL CIVIL	0.001.00	1.100,00			
3.3.90.30	MATERIAL DE CONSUMO	0.001.00	3.680,00			
3.3.90.31	PREMIAÇÕES CULTURAIS, ARTÍSTICAS, CIENTÍFICAS, DESPESAS	0.001.00	1.200,00			
3.3.90.32	MATERIAL, BEM OU SERVIÇO PARA DISTRIBUIÇÃO GRATUITA	0.001.00	15.750,00			
3.3.90.33	PASSAGENS E DESPESAS COM LOCOMOÇÃO	0.001.00	5.250,00			
3.3.90.36	OUTROS SERVIÇOS DE TERCEIROS - PESSOA FÍSICA	0.001.00	10.000,00			
3.3.90.39	OUTROS SERVIÇOS DE TERCEIROS - PESSOA JURÍDICA	0.001.00	9.975,00			
4.0.00.00	DESPESAS DE CAPITAL	0.000.000				2.100,00
4.4.00.00	INVESTIMENTOS	0.000.000			2.100,00	
4.4.90.00	APLICAÇÕES DIRETAS	0.000.000		2.100,00		
4.4.90.52	EQUIPAMENTOS E MATERIAL PERMANENTE	0.001.00	2.100,00			
TOTAL						116.775,00

PREF MUNICIPAL DE DOMINGOS MOURAO

PRAÇA DA MATRIZ, 135 - CNPJ:06553911/0001-22

Anexo 02

Página 11

Orçamento Programa - Exercício de 2016

NATUREZA DA DESPESA POR ORGÃO E UNIDADE**Lei: 339, Data: 21/12/2015**

PODER 02 PODER EXECUTIVO
ORGÃO 10 FUNDO VALORIZAÇÃO DO MAGISTÉRIO- FUNDEB
UNIDADE 00 FUNDO VALORIZAÇÃO DO MAGISTÉRIO- FUNDEB

Código	Especificação	F.R.	Elemento	Modalidade	Grupo	Categoria Econômica
3.0.00.00	DESPESAS CORRENTES	0.000.000				3.116.585,00
3.1.00.00	PESSOAL E ENCARGOS SOCIAIS	0.000.000			2.537.845,00	
3.1.90.00	APLICAÇÕES DIRETAS	0.000.000		2.537.845,00		
3.1.90.04	CONTRATAÇÃO POR TEMPO DETERMINADO	0.009.00	16.060,00			
3.1.90.11	VENCIMENTOS E VANTAGENS FIXAS - PESSOAL CIVIL	0.009.00	1.992.950,00			
3.1.90.13	OBRIGAÇÕES PATRONAIS	0.009.00	527.635,00			
3.1.90.92	DESPESAS DE EXERCÍCIOS ANTERIORES	0.009.00	1.200,00			
3.3.00.00	OUTRAS DESPESAS CORRENTES	0.000.000			578.740,00	
3.3.90.00	APLICAÇÕES DIRETAS	0.000.000		578.740,00		
3.3.90.14	DIÁRIAS - PESSOAL CIVIL	0.009.00	9.350,00			
3.3.90.30	MATERIAL DE CONSUMO	0.009.00	290.075,00			
3.3.90.33	PASSAGENS E DESPESAS COM LOCOMOÇÃO	0.009.00	216.525,00			
3.3.90.36	OUTROS SERVIÇOS DE TERCEIROS - PESSOA FÍSICA	0.009.00	17.010,00			
3.3.90.39	OUTROS SERVIÇOS DE TERCEIROS - PESSOA JURÍDICA	0.009.00	42.100,00			
3.3.90.92	DESPESAS DE EXERCÍCIOS ANTERIORES	0.009.00	3.680,00			
4.0.00.00	DESPESAS DE CAPITAL	0.000.000				30.200,00
4.4.00.00	INVESTIMENTOS	0.000.000			30.200,00	
4.4.90.00	APLICAÇÕES DIRETAS	0.000.000		30.200,00		
4.4.90.51	OBRAS E INSTALAÇÕES	0.009.00	11.550,00			
4.4.90.52	EQUIPAMENTOS E MATERIAL PERMANENTE	0.009.00	18.650,00			
TOTAL						3.146.785,00

PREF MUNICIPAL DE DOMINGOS MOURAO

PRAÇA DA MATRIZ, 135 - CNPJ:06553911/0001-22

Anexo 02

Página 12

Orçamento Programa - Exercício de 2016

NATUREZA DA DESPESA POR ORGÃO E UNIDADE

Lei: 339, Data: 21/12/2015

PODER 02 PODER EXECUTIVO
 ORGÃO 11 FUNDO MUNICIPAL DE SAÚDE- FMS
 UNIDADE 00 FUNDO MUNICIPAL DE SAÚDE- FMS

Código	Especificação	F.R.	Elemento	Modalidade	Grupo	Categoria Econômica
3.0.00.00	DESPESAS CORRENTES	0.000.000				2.146.510,00
3.1.00.00	PESSOAL E ENCARGOS SOCIAIS	0.000.000			1.307.895,00	
3.1.90.00	APLICAÇÕES DIRETAS	0.000.000		1.307.895,00		
3.1.90.04	CONTRATAÇÃO POR TEMPO DETERMINADO	0.001.00	250.000,00			
3.1.90.04	CONTRATAÇÃO POR TEMPO DETERMINADO	0.010.00	233.630,00			
3.1.90.11	VENCIMENTOS E VANTAGENS FIXAS - PESSOAL CIVIL	0.001.00	200.500,00			
3.1.90.11	VENCIMENTOS E VANTAGENS FIXAS - PESSOAL CIVIL	0.010.00	505.265,00			
3.1.90.13	OBRIGAÇÕES PATRONAIS	0.001.00	100.250,00			
3.1.90.16	OUTRAS DESPESAS VARIÁVEIS - PESSOAL CIVIL	0.010.00	10.750,00			
3.1.90.91	SENTENÇAS JUDICIAIS	0.001.00	1.200,00			
3.1.90.92	DESPESAS DE EXERCÍCIOS ANTERIORES	0.001.00	6.300,00			
3.3.00.00	OUTRAS DESPESAS CORRENTES	0.000.000			838.615,00	
3.3.90.00	APLICAÇÕES DIRETAS	0.000.000		838.615,00		
3.3.90.14	DIÁRIAS - PESSOAL CIVIL	0.001.00	9.200,00			
3.3.90.14	DIÁRIAS - PESSOAL CIVIL	0.010.00	13.100,00			
3.3.90.30	MATERIAL DE CONSUMO	0.001.00	250.465,00			
3.3.90.30	MATERIAL DE CONSUMO	0.010.00	132.610,00			
3.3.90.33	PASSAGENS E DESPESAS COM LOCOMOÇÃO	0.001.00	60.000,00			
3.3.90.33	PASSAGENS E DESPESAS COM LOCOMOÇÃO	0.010.00	22.300,00			
3.3.90.36	OUTROS SERVIÇOS DE TERCEIROS - PESSOA FÍSICA	0.001.00	100.250,00			
3.3.90.36	OUTROS SERVIÇOS DE TERCEIROS - PESSOA FÍSICA	0.010.00	67.590,00			
3.3.90.39	OUTROS SERVIÇOS DE TERCEIROS - PESSOA JURÍDICA	0.001.00	65.000,00			
3.3.90.39	OUTROS SERVIÇOS DE TERCEIROS - PESSOA JURÍDICA	0.010.00	115.700,00			
3.3.90.92	DESPESAS DE EXERCÍCIOS ANTERIORES	0.001.00	1.200,00			
3.3.90.92	DESPESAS DE EXERCÍCIOS ANTERIORES	0.010.00	1.200,00			
4.0.00.00	DESPESAS DE CAPITAL	0.000.000				175.830,00
4.4.00.00	INVESTIMENTOS	0.000.000			169.450,00	
4.4.90.00	APLICAÇÕES DIRETAS	0.000.000		169.450,00		
4.4.90.51	OBRAS E INSTALAÇÕES	0.001.00	27.520,00			
4.4.90.52	EQUIPAMENTOS E MATERIAL PERMANENTE	0.001.00	121.430,00			
4.4.90.52	EQUIPAMENTOS E MATERIAL PERMANENTE	0.010.00	20.500,00			
4.6.00.00	AMORTIZAÇÃO DA DÍVIDA	0.000.000			6.380,00	
4.6.90.00	APLICAÇÕES DIRETAS	0.000.000		6.380,00		
4.6.90.71	PRINCIPAL DA DÍVIDA CONTRATUAL RESGATADA	0.001.00	6.380,00			
TOTAL						2.322.340,00

PREF MUNICIPAL DE DOMINGOS MOURAO

PRAÇA DA MATRIZ, 135 - CNPJ:06553911/0001-22

Anexo 02

Página 13

Orçamento Programa - Exercício de 2016

NATUREZA DA DESPESA POR ORGÃO E UNIDADE

Lei: 339, Data: 21/12/2015

PODER 02 PODER EXECUTIVO
 ORGÃO 12 FUNDO MUN. DE ASSIST. SOCIAL- FMAS
 UNIDADE 00 FUNDO MUN. DE ASSIST. SOCIAL- FMAS

Código	Especificação	F.R.	Elemento	Modalidade	Grupo	Categoria Econômica
3.0.00.00	DESPESAS CORRENTES	0.000.000				829.655,00
3.1.00.00	PESSOAL E ENCARGOS SOCIAIS	0.000.000			448.950,00	
3.1.90.00	APLICAÇÕES DIRETAS	0.000.000		448.950,00		
3.1.90.04	CONTRATAÇÃO POR TEMPO DETERMINADO	0.001.00	177.500,00			
3.1.90.04	CONTRATAÇÃO POR TEMPO DETERMINADO	0.003.00	155.050,00			
3.1.90.11	VENCIMENTOS E VANTAGENS FIXAS - PESSOAL CIVIL	0.001.00	30.000,00			
3.1.90.11	VENCIMENTOS E VANTAGENS FIXAS - PESSOAL CIVIL	0.003.00	59.100,00			
3.1.90.13	OBRIGAÇÕES PATRONAIS	0.001.00	27.300,00			
3.3.00.00	OUTRAS DESPESAS CORRENTES	0.000.000			380.705,00	
3.3.90.00	APLICAÇÕES DIRETAS	0.000.000		380.705,00		
3.3.90.14	DIÁRIAS - PESSOAL CIVIL	0.001.00	5.560,00			
3.3.90.14	DIÁRIAS - PESSOAL CIVIL	0.003.00	5.250,00			
3.3.90.30	MATERIAL DE CONSUMO	0.001.00	24.680,00			
3.3.90.30	MATERIAL DE CONSUMO	0.003.00	92.050,00			
3.3.90.31	PREMIAÇÕES CULTURAIS, ARTÍSTICAS, CIENTÍFICAS, DESPESAS	0.001.00	5.560,00			
3.3.90.32	MATERIAL, BEM OU SERVIÇO PARA DISTRIBUIÇÃO GRATUITA	0.001.00	20.225,00			
3.3.90.32	MATERIAL, BEM OU SERVIÇO PARA DISTRIBUIÇÃO GRATUITA	0.003.00	13.420,00			
3.3.90.33	PASSAGENS E DESPESAS COM LOCOMOÇÃO	0.001.00	9.570,00			
3.3.90.33	PASSAGENS E DESPESAS COM LOCOMOÇÃO	0.003.00	11.350,00			
3.3.90.36	OUTROS SERVIÇOS DE TERCEIROS - PESSOA FÍSICA	0.001.00	35.940,00			
3.3.90.36	OUTROS SERVIÇOS DE TERCEIROS - PESSOA FÍSICA	0.003.00	74.570,00			
3.3.90.39	OUTROS SERVIÇOS DE TERCEIROS - PESSOA JURÍDICA	0.001.00	31.250,00			
3.3.90.39	OUTROS SERVIÇOS DE TERCEIROS - PESSOA JURÍDICA	0.003.00	44.460,00			
3.3.90.92	DESPESAS DE EXERCÍCIOS ANTERIORES	0.001.00	6.820,00			
4.0.00.00	DESPESAS DE CAPITAL	0.000.000				28.350,00
4.4.00.00	INVESTIMENTOS	0.000.000			28.350,00	
4.4.90.00	APLICAÇÕES DIRETAS	0.000.000		28.350,00		
4.4.90.52	EQUIPAMENTOS E MATERIAL PERMANENTE	0.001.00	16.800,00			
4.4.90.52	EQUIPAMENTOS E MATERIAL PERMANENTE	0.003.00	11.550,00			
TOTAL						858.005,00
TOTAL GERAL						12.736.400,00

PREF MUNICIPAL DE DOMINGOS MOURAO

PRAÇA DA MATRIZ, 135 - CNPJ:06553911/0001-22

Orçamento Programa - Exercício de 2016

Anexo 06

Página 1

PROGRAMA DE TRABALHO

(Inc.II, § 2º, Art.2º)

Lei: 339, Data: 21/12/2015**01 PODER LEGISLATIVO****01 CÂMARA MUNICIPAL**

Código	Especificação	Operação Especial	Projetos	Atividades	Total
01	Legislativa		11.200,00	478.400,00	489.600,00
01	031 Ação Legislativa		11.200,00	478.400,00	489.600,00
01	031 0001 ENCARGOS LEGISLATIVOS		11.200,00	478.400,00	489.600,00
01.031.0001.1001.0000	INVESTIMENTOS A CARGO DA CAMARA MUNICIPAL		5.600,00		5.600,00
01.031.0001.1003.0000	AQUISIÇÃO DE VEÍCULO		5.600,00		5.600,00
01.031.0001.2001.0000	MANUTENÇÃO E FUNCIONAMENTO DA CÂMARA MUNICIPAL			461.400,00	461.400,00
01.031.0001.2002.0000	CONTRIBUIÇÃO A AVEP			7.000,00	7.000,00
01.031.0001.2003.0000	ENCARGOS COM PUBLICAÇÕES DOS ATOS DO PODER LEGISLATIVO			10.000,00	10.000,00
TOTAL		0,00	11.200,00	478.400,00	489.600,00

PREF MUNICIPAL DE DOMINGOS MOURAO

PRAÇA DA MATRIZ, 135 - CNPJ:06553911/0001-22

Orçamento Programa - Exercício de 2016

Anexo 06

Página 2

PROGRAMA DE TRABALHO

(Inc.II, § 2º, Art.2º)

Lei: 339, Data: 21/12/2015**02 PODER EXECUTIVO****01 GABINETE DO PREFEITO**

Código	Especificação	Operação Especial	Projetos	Atividades	Total
04	Administração			138.150,00	138.150,00
04	122 Administração Geral			138.150,00	138.150,00
04	122 0002 PROCESSO JUDICIÁRIO			21.380,00	21.380,00
04.122.0002.2004.0000	ENCARGOS COM A PROCURADORIA GERAL DO MUNICÍPIO			21.380,00	21.380,00
04	122 0004 ASSISTÊNCIA JURÍDICA			60.000,00	60.000,00
04.122.0004.2005.0000	ENCARGOS COM ASSESORIA JURÍDICA			60.000,00	60.000,00
04	122 0005 GESTÃO E ADMINISTRAÇÃO MUNICIPAL			56.770,00	56.770,00
04.122.0005.2006.0000	MANUTENÇÃO DO GABINETE DO PREFEITO			56.770,00	56.770,00
04	131 Comunicação Social			18.150,00	18.150,00
04	131 0009 COMUNICAÇÃO SOCIAL			18.150,00	18.150,00
04.131.0009.2011.0000	ENCARGOS COM ASSESORIA DE IMPRENSA			18.150,00	18.150,00
TOTAL		0,00	0,00	156.300,00	156.300,00

PREF MUNICIPAL DE DOMINGOS MOURAO

PRAÇA DA MATRIZ, 135 - CNPJ:06553911/0001-22

Orçamento Programa - Exercício de 2016

Anexo 06

Página 3

PROGRAMA DE TRABALHO

(Inc.II, § 2º, Art.2º)

Lei: 339, Data: 21/12/2015**02 PODER EXECUTIVO****02 SECRETARIA MUN. DE ADM. E FINANÇAS**

Código	Especificação	Operação Especial	Projetos	Atividades	Total
04	Administração		151.675,00	1.442.085,00	1.593.760,00
04	122 Administração Geral		151.675,00	1.442.085,00	1.593.760,00
04	122 0003 ENCARGOS JUDICIÁRIOS			19.460,00	19.460,00
04.122.0003.2012.0000	PAGAMENTO DE PRECATÓRIOS E SENTENÇAS JUDICIAIS			19.460,00	19.460,00
04	122 0005 GESTÃO E ADMINISTRAÇÃO MUNICIPAL		151.675,00	1.422.625,00	1.574.300,00
04.122.0005.1005.0000	AQUISIÇÃO DE VEÍCULO		151.675,00		151.675,00
04.122.0005.2007.0000	CONTRIBUIÇÃO A APPM			30.700,00	30.700,00
04.122.0005.2009.0000	MANUTENÇÃO DA JUNTA DE SERVIÇO MILITAR			10.250,00	10.250,00
04.122.0005.2013.0000	MANUTENÇÃO DA SECRETARIA DE ADMNISTRAÇÃO E FINANÇAS			1.252.975,00	1.252.975,00
04.122.0005.2026.0000	ENCARGOS COM O PASEP			128.700,00	128.700,00
04	123 Administração Financeira			159.960,00	159.960,00
04	123 0005 GESTÃO E ADMINISTRAÇÃO MUNICIPAL			7.960,00	7.960,00
04.123.0005.2014.0000	MANUENÇÃO DO SETOR DE TRIBUTAÇÃO E FISCALIZAÇÃO			7.960,00	7.960,00
04	123 0007 ADMINISTRAÇÃO CONTÁBIL			152.000,00	152.000,00
04.123.0007.2015.0000	MANUTENÇÃO DO SETOR DE CONTABILIDADE			152.000,00	152.000,00
04	128 Formação de Recursos Humanos			4.500,00	4.500,00
04	128 0005 GESTÃO E ADMINISTRAÇÃO MUNICIPAL			4.500,00	4.500,00
04.128.0005.2016.0000	TREINAMENTO E QUALIFICAÇÃO DE PESSOAL			4.500,00	4.500,00
04	131 Comunicação Social			50.300,00	50.300,00
04	131 0009 COMUNICAÇÃO SOCIAL			50.300,00	50.300,00
04.131.0009.2010.0000	PUBLICAÇÕES DE ATOS OFICIAIS			50.300,00	50.300,00
28	Encargos Especiais			91.200,00	91.200,00
28	843 Serviço da Dívida Interna			91.200,00	91.200,00
28	843 0044 DÍVIDA INTERNA			91.200,00	91.200,00
28.843.0044.2025.0000	AMORTIZAÇÃO E ENCARGOS DA DÍVIDA INTERNA			91.200,00	91.200,00
99	Reserva de Contingência	193.070,00			193.070,00
99	999 Reserva de Contingência	193.070,00			193.070,00
99	999 9999 RESERVA DE CONTINGENCIA	193.070,00			193.070,00
99.999.9999.9999.0000	RESERVA DE CONTIGÊNCIA	193.070,00			193.070,00
TOTAL		193.070,00	151.675,00	1.748.045,00	2.092.790,00

PREF MUNICIPAL DE DOMINGOS MOURAO

PRAÇA DA MATRIZ, 135 - CNPJ:06553911/0001-22

Orçamento Programa - Exercício de 2016

Anexo 06

Página 4

PROGRAMA DE TRABALHO

(Inc.II, § 2º, Art.2º)

Lei: 339, Data: 21/12/2015**02 PODER EXECUTIVO****03 CONTROLADORIA GERAL DO MUNICÍPIO**

Código	Especificação	Operação Especial	Projetos	Atividades	Total
04	Administração			39.680,00	39.680,00
04	124 Controle Interno			39.680,00	39.680,00
04	124 0005 GESTÃO E ADMINISTRAÇÃO MUNICIPAL			39.680,00	39.680,00
04.124.0005.2028.0000	MANUT. DA CONTROLAD. GERAL DO MUNICÍPIO			39.680,00	39.680,00
TOTAL		0,00	0,00	39.680,00	39.680,00

PREF MUNICIPAL DE DOMINGOS MOURAO

PRAÇA DA MATRIZ, 135 - CNPJ:06553911/0001-22

Orçamento Programa - Exercício de 2016

Anexo 06

Página 5

PROGRAMA DE TRABALHO

(Inc.II, § 2º, Art.2º)

Lei: 339, Data: 21/12/2015**02 PODER EXECUTIVO****04 SECRET. MUN. DE OBRAS E SERV. URBANOS**

Código	Especificação	Operação Especial	Projetos	Atividades	Total
15	Urbanismo		5.550,00	282.785,00	288.335,00
15	122	Administração Geral	5.550,00	282.785,00	288.335,00
15	122	0005 GESTÃO E ADMINISTRAÇÃO MUNICIPAL	5.550,00	282.785,00	288.335,00
15.122.0005.1011.0000	REFORMA E/OU AMPLIAÇÃO DA SEDE DA PREFEITURA		5.550,00		5.550,00
15.122.0005.2030.0000	MANUT. DA SEC DE OBRAS E SERV. URBANOS			282.785,00	282.785,00
15	451	Infra-Estrutura Urbana	319.905,00		319.905,00
15	451	0024 PLANEJAMENTO E DES. URBANO	319.905,00		319.905,00
15.451.0024.1014.0000	AQUISIÇÃO DE IMÓVEIS		5.560,00		5.560,00
15.451.0024.1015.0000	CONSTRUÇÃO E RECUPERAÇÃO DE CALÇAMENTOS		314.345,00		314.345,00
15	452	Serviços Urbanos	51.500,00	350.320,00	401.820,00
15	452	0024 PLANEJAMENTO E DES. URBANO		320.000,00	320.000,00
15.452.0024.2032.0000	MANUTENÇÃO DA LIMPEZA PÚBLICA E COLETA DE LIXO			320.000,00	320.000,00
15	452	0026 SERVIÇOS FUNERÁRIOS	23.100,00	18.620,00	41.720,00
15.452.0026.1017.0000	CONST. AMP. E RECUP. DE CEMITÉRIOS PÚBLICOS		23.100,00		23.100,00
15.452.0026.2033.0000	MANUTENÇÃO DE CEMITÉRIOS PÚBLICOS			18.620,00	18.620,00
15	452	0027 RECREAÇÃO E LAZER DO MUNICÍPIO	28.400,00	11.700,00	40.100,00
15.452.0027.1018.0000	CONST. AMP. E REC. DE PRAÇAS E OUT. LAGRADOUROS		28.400,00		28.400,00
15.452.0027.2034.0000	MANUT. DE PRAÇAS E OUT. LAGRAD. PÚBLICOS			11.700,00	11.700,00
16	Habitação		11.100,00		11.100,00
16	482	Habitação Urbana	11.100,00		11.100,00
16	482	0028 A CONQUISTA DA CASA PRÓPRIA P/ TODOS	11.100,00		11.100,00
16.482.0028.1019.0000	CONST. AMP. E REC. DE CASAS POPULARES		11.100,00		11.100,00
20	Agricultura		11.100,00		11.100,00
20	605	Abastecimento	11.100,00		11.100,00
20	605	0006 MANTER AS FEIRAS, MERC., MATADOUROS	11.100,00		11.100,00
20.605.0006.1020.0000	CONSTRUÇÃO DE MERCADO PÚBLICO		11.100,00		11.100,00
25	Energia			37.485,00	37.485,00
25	751	Conservação de Energia		37.485,00	37.485,00
25	751	0040 CONTROLE DA UTILIZAÇÃO DE ENERGIA		37.485,00	37.485,00
25.751.0040.2035.0000	MANUTEN. DA REDE DE ILUM. PÚBLICA			37.485,00	37.485,00
25	752	Energia Elétrica	10.600,00		10.600,00
25	752	0040 CONTROLE DA UTILIZAÇÃO DE ENERGIA	10.600,00		10.600,00
25.752.0040.1022.0000	IMPLANTAÇÃO E AMPLIAÇÃO DE REDES DE ENERGIA ELETRICA		10.600,00		10.600,00
26	Transporte			94.800,00	94.800,00
26	122	Administração Geral		94.800,00	94.800,00

PREF MUNICIPAL DE DOMINGOS MOURAO

PRAÇA DA MATRIZ, 135 - CNPJ:06553911/0001-22

Orçamento Programa - Exercício de 2016

Anexo 06

Página 6

PROGRAMA DE TRABALHO

(Inc.II, § 2º, Art.2º)

Lei: 339, Data: 21/12/2015**02 PODER EXECUTIVO****04 SECRET. MUN. DE OBRAS E SERV. URBANOS**

Código	Especificação	Operação Especial	Projetos	Atividades	Total
26 122 0005	GESTÃO E ADMINISTRAÇÃO MUNICIPAL			94.800,00	94.800,00
26.122.0005.2036.0000	MANUT. DO DPTO DE ESTRADAS E RODAGEM			94.800,00	94.800,00
26 782	Transporte Rodoviário		55.200,00	199.300,00	254.500,00
26 782 0024	PLANEJAMENTO E DES. URBANO		11.550,00		11.550,00
26.782.0024.1024.0000	ABERTURA DE RUAS E AVENIDAS		11.550,00		11.550,00
26 782 0042	SERVIÇOS DE TRANSP. RODOVIÁRIOS		43.650,00	199.300,00	242.950,00
26.782.0042.1025.0000	CONSTRUÇÃO E REC. DE ESTRADAS VIC. E RODOVIAS		20.000,00		20.000,00
26.782.0042.1026.0000	CONST. RECUP. DE PASSAGENS MOLHADAS		23.650,00		23.650,00
26.782.0042.2037.0000	MANUT. DE ESTRADAS VIC. E RODOVIAS			199.300,00	199.300,00
TOTAL		0,00	464.955,00	964.690,00	1.429.645,00

PREF MUNICIPAL DE DOMINGOS MOURAO

PRAÇA DA MATRIZ, 135 - CNPJ:06553911/0001-22

Orçamento Programa - Exercício de 2016

Anexo 06

Página 7

PROGRAMA DE TRABALHO

(Inc.II, § 2º, Art.2º)

Lei: 339, Data: 21/12/2015**02 PODER EXECUTIVO****05 SECRETARIA MUN. DE EDUC. E CULTURA**

Código	Especificação	Operação Especial	Projetos	Atividades	Total
12	Educação			75.310,00	75.310,00
12	122	Administração Geral		75.310,00	75.310,00
12	122	0005	GESTÃO E ADMINISTRAÇÃO MUNICIPAL	75.310,00	75.310,00
12.122.0005.2027.0000	MANUTENÇÃO DA SECRETARIA DE EDUCAÇÃO E CULTURA			75.310,00	75.310,00
12	361	Ensino Fundamental	87.800,00	988.340,00	1.076.140,00
12	361	0022	DESENVOLVIMENTO DA EDUCAÇÃO BÁSICA	988.340,00	1.076.140,00
12.361.0022.1010.0000	CONSTRUÇÃO DA QUADRA DE ESPORTES EM U. ESCOLAR		11.550,00		11.550,00
12.361.0022.1028.0000	CONST. AMPLI. E REC. DE UNID. ESCOLARES		11.550,00		11.550,00
12.361.0022.1030.0000	AQUISIÇÃO E DESAPROPRIAÇÃO DE IMÓVEIS		11.550,00		11.550,00
12.361.0022.1031.0000	AQUISIÇÃO DE TRANSPORTE ESCOLAR		53.150,00		53.150,00
12.361.0022.2038.0000	MANUTENÇÃO DO ENS. FUNDAMENTAL			564.810,00	564.810,00
12.361.0022.2039.0000	PROG. NAC. DE ALIMENTAÇÃO ESCOLAR-PNAE			114.450,00	114.450,00
12.361.0022.2040.0000	TREINAMENTO E CAPAC. DE EDUCADORES			4.200,00	4.200,00
12.361.0022.2041.0000	MANTENÇÃO DA QUOTA SAL. EDUCAÇÃO-QSE			110.000,00	110.000,00
12.361.0022.2042.0000	MANUT. DO PROG. ESTADUAL DE TRANSPORTE ESCOLAR-PEAT			92.880,00	92.880,00
12.361.0022.2043.0000	ASSISTÊNCIA AOS ESTUDANTES CARENTES			3.300,00	3.300,00
12.361.0022.2044.0000	MATERIAL DE APOIO PEDAGÓGICO			7.360,00	7.360,00
12.361.0022.2045.0000	PROG. NAC. DE TRANSPORTE ESCOLAR-PNATE			83.340,00	83.340,00
12.361.0022.2100.0000	MANUTENÇÃO DO PROGRAMA PDDE			8.000,00	8.000,00
12	365	Educação Infantil	61.300,00	40.020,00	101.320,00
12	365	0022	DESENVOLVIMENTO DA EDUCAÇÃO BÁSICA	40.020,00	101.320,00
12.365.0022.1032.0000	CONTRUÇÃO, REFORMA E AMPLIAÇÃO DE UNIDADES PRE-ESCOLARES		42.300,00		42.300,00
12.365.0022.1033.0000	AQUISIÇÃO DE EQUIP. PARA UNIDADES PRE-ESCOLARES		19.000,00		19.000,00
12.365.0022.2046.0000	MANUTENÇÃO DO ENSINO INFANTIL			40.020,00	40.020,00
12	366	Educação de Jovens e Adultos		29.150,00	29.150,00
12	366	0021	ALFABETIZAR P/ ENCON. O CONHEC. NA ESCOLA	29.150,00	29.150,00
12.366.0021.2048.0000	MANUT. DO ENS. DE JOVENS E ADULTOS			29.150,00	29.150,00
13	Cultura		17.110,00	54.570,00	71.680,00
13	392	Difusão Cultural	17.110,00	54.570,00	71.680,00
13	392	0023	MOTIVANDO A CULTURA	54.570,00	71.680,00
13.392.0023.1034.0000	CONST. APLIA. E RECUP. DA BIBLIOT. PÚBLICA		11.550,00		11.550,00
13.392.0023.1035.0000	AQUIS. DE ACERVO P/ BIBLIOT. PÚBLICA		5.560,00		5.560,00
13.392.0023.2050.0000	MANUTENÇÃO DA BIBLIOTECA PÚBLICA			3.300,00	3.300,00
13.392.0023.2051.0000	APOIO AS ATIVIDADES CULTURAIS			22.370,00	22.370,00
13.392.0023.2052.0000	REAL. E PROM. FESTAS E EVENTOS COMEM. DO MUNICÍPIO			28.900,00	28.900,00
27	Desporto e Lazer		11.120,00	59.890,00	71.010,00
27	812	Desporto Comunitário	11.120,00	59.890,00	71.010,00

PREF MUNICIPAL DE DOMINGOS MOURAO

PRAÇA DA MATRIZ, 135 - CNPJ:06553911/0001-22

Orçamento Programa - Exercício de 2016

Anexo 06

Página 8

PROGRAMA DE TRABALHO

(Inc.II, § 2º, Art.2º)

Lei: 339, Data: 21/12/2015**02 PODER EXECUTIVO****05 SECRETARIA MUN. DE EDUC. E CULTURA**

Código	Especificação	Operação Especial	Projetos	Atividades	Total
27 812 0043	INCENTIVANDO O ESPORTE		11.120,00	59.890,00	71.010,00
27.812.0043.1036.0000	CONST. AMPLI. E REC. DO ESTÁDIO MUNICIPAL		5.560,00		5.560,00
27.812.0043.1037.0000	CONST. AMPLI. E REC. DE CAMPO DE FUTEBOL		5.560,00		5.560,00
27.812.0043.2053.0000	APOIO AO DESPORTO AMADOR			59.890,00	59.890,00
TOTAL		0,00	177.330,00	1.247.280,00	1.424.610,00

PREF MUNICIPAL DE DOMINGOS MOURAO

PRAÇA DA MATRIZ, 135 - CNPJ:06553911/0001-22

Orçamento Programa - Exercício de 2016

Anexo 06

Página 9

PROGRAMA DE TRABALHO

(Inc.II, § 2º, Art.2º)

Lei: 339, Data: 21/12/2015**02 PODER EXECUTIVO****06 SECRETARIA MUN. DE SAÚDE**

Código	Especificação	Operação Especial	Projetos	Atividades	Total
10	Saúde		215.540,00		215.540,00
10	301	Atenção Básica	215.540,00		215.540,00
10	301	0018	ASSISTENCIA MÉDICA HOSPITALAR		215.540,00
10.301.0018.1039.0000	CONST. APLI. E REF. DOS POSTOS DE SAÚDE		156.550,00		156.550,00
10.301.0018.1040.0000	AQUISIÇÃO DE VEÍCULO		58.990,00		58.990,00
10	302	Assistência Hospitalar e Ambulatorial		79.075,00	79.075,00
10	302	0018	ASSISTENCIA MÉDICA HOSPITALAR	79.075,00	79.075,00
10.302.0018.2055.0000	MANUTENÇÃO DA SEC. DE SAÚDE			79.075,00	79.075,00
17	Saneamento		28.800,00		28.800,00
17	511	Saneamento Básico Rural	28.800,00		28.800,00
17	511	0031	SANEAMENTO GERAL		13.100,00
17.511.0031.1041.0000	CONST. E RECUP. DE UNID. SANITÁRIAS		6.550,00		6.550,00
17.511.0031.1042.0000	CONSTRUÇÃO DE FOSSAS SÉPTICAS		6.550,00		6.550,00
17	511	0033	DEFESA CONTRA SECAS		15.700,00
17.511.0033.1043.0000	CONST. RECUP. DE AÇUDES E BARRAGENS		5.600,00		5.600,00
17.511.0033.1044.0000	PERFURAÇÃO DE POÇOS ARTESIANOS		10.100,00		10.100,00
17	512	Saneamento Básico Urbano	29.780,00	43.200,00	72.980,00
17	512	0029	ABASTECIMENTO E DISTRIBUIÇÃO DE ÁGUA		12.110,00
17.512.0029.1045.0000	CONST. AMPLI. DA REDE DE ABAST. DE ÁGUA		12.110,00		12.110,00
17	512	0030	INFRA-ESTRUTURA BÁSICA	43.200,00	55.310,00
17.512.0030.1046.0000	CONST. E RECUP. DE POÇOS E CHAFARIZES		12.110,00		12.110,00
17.512.0030.2056.0000	MANUTENÇÃO DE POÇOS E CHAFARIZES			43.200,00	43.200,00
17	512	0031	SANEAMENTO GERAL		5.560,00
17.512.0031.1047.0000	CONST. E RECUP. DE GALERIAS E CAN. DE DRENAGEM		5.560,00		5.560,00
TOTAL		0,00	274.120,00	122.275,00	396.395,00

PREF MUNICIPAL DE DOMINGOS MOURAO

PRAÇA DA MATRIZ, 135 - CNPJ:06553911/0001-22

Orçamento Programa - Exercício de 2016

Anexo 06

Página 10

PROGRAMA DE TRABALHO

(Inc.II, § 2º, Art.2º)

Lei: 339, Data: 21/12/2015**02 PODER EXECUTIVO****07 SECRET. MUN. DE AGROINDÚSTRIA E NEGÓCIOS**

Código	Especificação	Operação Especial	Projetos	Atividades	Total
20	Agricultura			102.985,00	102.985,00
20	122 Administração Geral			102.985,00	102.985,00
20	122 0005 GESTÃO E ADMINISTRAÇÃO MUNICIPAL			102.985,00	102.985,00
20.122.0005.2057.0000	MANUT. DA SEC. DA AGROINDUSTRIA E NEGÓCIOS			102.985,00	102.985,00
20	606 Extensão Rural		21.400,00	25.630,00	47.030,00
20	606 0034 DESENVOLVIMENTO DA AGRICULTURA		21.400,00	25.630,00	47.030,00
20.606.0034.1050.0000	FORTALEC. DA INFRA-ESTRUT. AGRÍCOLA		8.300,00		8.300,00
20.606.0034.1051.0000	CONST. E RECUP. DA CASA DE FARINHA		6.550,00		6.550,00
20.606.0034.1052.0000	IMPLANT. DO PROJ. COMUN. DE IRRIGAÇÃO		6.550,00		6.550,00
20.606.0034.2058.0000	APOIO A PRODUÇÃO AGRÍCOLA			17.930,00	17.930,00
20.606.0034.2059.0000	PROGRAMA DE DISTRIB. DE SEMENTES E MUDAS			4.400,00	4.400,00
20.606.0034.2060.0000	INCENTIVO APICULTURAL, AVICULT., CAPRINOC. E BOVINO			3.300,00	3.300,00
20	607 Irrigação		5.560,00		5.560,00
20	607 0034 DESENVOLVIMENTO DA AGRICULTURA		5.560,00		5.560,00
20.607.0034.1049.0000	AQUIS. DE PATRUL. MEC. E EQUIP. AGRÍCOLAS		5.560,00		5.560,00
TOTAL		0,00	26.960,00	128.615,00	155.575,00

PREF MUNICIPAL DE DOMINGOS MOURAO

PRAÇA DA MATRIZ, 135 - CNPJ:06553911/0001-22

Orçamento Programa - Exercício de 2016

Anexo 06

Página 11

PROGRAMA DE TRABALHO

(Inc.II, § 2º, Art.2º)

Lei: 339, Data: 21/12/2015**02 PODER EXECUTIVO****08 SEC. DO MEIO AMB. REC. HIDRIC. E TURISMO**

Código	Especificação	Operação Especial	Projetos	Atividades	Total
17	Saneamento		19.650,00		19.650,00
17	512 Saneamento Básico Urbano		19.650,00		19.650,00
17	512 0031 SANEAMENTO GERAL		19.650,00		19.650,00
17.512.0031.1053.0000	CONST. E RECUP. DO ATERRO SANITÁRIO		6.550,00		6.550,00
17.512.0031.1054.0000	AQUIS. E DESAP. DE IMÓVEIS P/ ATERRO SANITÁRIO		6.550,00		6.550,00
17.512.0031.1055.0000	CONST. DE UMA USINA DE RECIC. DE LIXO		6.550,00		6.550,00
18	Gestão Ambiental			3.300,00	3.300,00
18	541 Preservação e Conservação Ambiental			3.300,00	3.300,00
18	541 0032 PRESERVANDO O MEIO AMBIENTE			3.300,00	3.300,00
18.541.0032.2061.0000	PRESERVAÇÃO DO MEIO AMBIENTE			3.300,00	3.300,00
20	Agricultura			5.560,00	5.560,00
20	122 Administração Geral			5.560,00	5.560,00
20	122 0005 GESTÃO E ADMINISTRAÇÃO MUNICIPAL			5.560,00	5.560,00
20.122.0005.2063.0000	MANUT. DA SEC. DE MEIO AMBI. REC. HID. E TURISMO			5.560,00	5.560,00
20	606 Extensão Rural		12.100,00	13.740,00	25.840,00
20	606 0006 MANTER AS FEIRAS, MERC., MATADOUROS		12.100,00	13.740,00	25.840,00
20.606.0006.1057.0000	CONST. AMPLI. E REC. DO MATAD. E MERC. PÚBLICO		2.400,00		2.400,00
20.606.0006.1058.0000	CONST. E RECUP. DE FEIRAS P/ PEQ. ANIMAIS		9.700,00		9.700,00
20.606.0006.2062.0000	MANUT. DE MERCADOS, FEIRAS E MATADOUROS			13.740,00	13.740,00
23	Comércio e Serviços			53.550,00	53.550,00
23	122 Administração Geral			53.550,00	53.550,00
23	122 0005 GESTÃO E ADMINISTRAÇÃO MUNICIPAL			53.550,00	53.550,00
23.122.0005.2063.0000	MANUT. DA SEC. DE MEIO AMBI. REC. HID. E TURISMO			53.550,00	53.550,00
TOTAL		0,00	31.750,00	76.150,00	107.900,00

PREF MUNICIPAL DE DOMINGOS MOURAO

PRAÇA DA MATRIZ, 135 - CNPJ:06553911/0001-22

Orçamento Programa - Exercício de 2016

Anexo 06

Página 12

PROGRAMA DE TRABALHO

(Inc.II, § 2º, Art.2º)

Lei: 339, Data: 21/12/2015**02 PODER EXECUTIVO****09 SECRETARIA MUNICIPAL DE ASSISTENCIA SOCIAL**

Código	Especificação	Operação Especial	Projetos	Atividades	Total
08	Assistência Social			116.775,00	116.775,00
08	244 Assistência Comunitária			116.775,00	116.775,00
08	244 0015 ASSISTÊNCIA SOCIAL GERAL			116.775,00	116.775,00
08.244.0015.2066.0000	MANUTENÇÃO DA SEC. DE ASSISTÊNCIA SOCIAL			116.775,00	116.775,00
TOTAL		0,00	0,00	116.775,00	116.775,00

PREF MUNICIPAL DE DOMINGOS MOURAO

PRAÇA DA MATRIZ, 135 - CNPJ:06553911/0001-22

Orçamento Programa - Exercício de 2016

Anexo 06

Página 13

PROGRAMA DE TRABALHO

(Inc.II, § 2º, Art.2º)

Lei: 339, Data: 21/12/2015**02 PODER EXECUTIVO****10 FUNDO VALORIZAÇÃO DO MAGISTÉRIO- FUNDEB**

Código	Especificação	Operação Especial	Projetos	Atividades	Total
12	Educação		11.550,00	2.613.335,00	2.624.885,00
12	361 Ensino Fundamental		11.550,00	2.613.335,00	2.624.885,00
12	361 0022 DESENVOLVIMENTO DA EDUCAÇÃO BÁSICA		11.550,00	2.613.335,00	2.624.885,00
12.361.0022.1059.0000	CONST. AMPLI. E RECUP. DE UNID. ESCOLARES		11.550,00		11.550,00
12.361.0022.2068.0000	MANUT. E ENCARG. COM PESSOAL ADMIST. - 40%			791.610,00	791.610,00
12.361.0022.2069.0000	MANUT. E ENCARG. COM PESSOAL ENS. FUND. - 60%			1.606.165,00	1.606.165,00
12.361.0022.2070.0000	TREINAMENTO E QUAL. DE PROFESSOR			5.560,00	5.560,00
12.361.0022.2071.0000	MANUTENÇÃO DO TRANSPORTE ESCOLAR			210.000,00	210.000,00
12	365 Educação Infantil			429.950,00	429.950,00
12	365 0022 DESENVOLVIMENTO DA EDUCAÇÃO BÁSICA			429.950,00	429.950,00
12.365.0022.2072.0000	MANUTENÇÃO ENSINO INFANTIL - 60%			320.250,00	320.250,00
12.365.0022.2098.0000	MANUTENÇÃO DO ENSINO INFANTIL-40%			109.700,00	109.700,00
12	366 Educação de Jovens e Adultos			91.950,00	91.950,00
12	366 0022 DESENVOLVIMENTO DA EDUCAÇÃO BÁSICA			91.950,00	91.950,00
12.366.0022.2073.0000	MANUTENCAO DO ENSINO JOVENS E ADULTOS - 60%			39.500,00	39.500,00
12.366.0022.2099.0000	MANUTENÇÃO DO ENSINO DE JOVENS E ADULTOS- 40%			52.450,00	52.450,00
TOTAL		0,00	11.550,00	3.135.235,00	3.146.785,00

PREF MUNICIPAL DE DOMINGOS MOURAO

PRAÇA DA MATRIZ, 135 - CNPJ:06553911/0001-22

Orçamento Programa - Exercício de 2016

Anexo 06

Página 14

PROGRAMA DE TRABALHO

(Inc.II, § 2º, Art.2º)

Lei: 339, Data: 21/12/2015**02 PODER EXECUTIVO****11 FUNDO MUNICIPAL DE SAÚDE- FMS**

Código	Especificação	Operação Especial	Projetos	Atividades	Total
10	Saúde		142.400,00	2.133.940,00	2.276.340,00
10	301	Atenção Básica	142.400,00	2.133.940,00	2.276.340,00
10	301	0017	ASSISTÊNCIA MÉDICA E SANITÁRIA	327.870,00	470.270,00
10.301.0017.1062.0000	AQUISIÇÃO DE VEÍCULOS E EQUIPAMENTOS		102.780,00		102.780,00
10.301.0017.1063.0000	CONST. AMPLI. E RECUP. DE POSTOS DE SAÚDE		27.520,00		27.520,00
10.301.0017.1064.0000	AQUISIÇÃO DE UNID. MÓVEL DE SAÚDE		12.100,00		12.100,00
10.301.0017.2074.0000	PROGRAMA DE ATENÇÃO BÁSICA			229.370,00	229.370,00
10.301.0017.2075.0000	PROGRAMA DE INCENT. A SAÚDE BUCAL-PSB			95.000,00	95.000,00
10.301.0017.2076.0000	PROGRAMA SAÚDE NA ESCOLA			3.500,00	3.500,00
10	301	0018	ASSISTENCIA MÉDICA HOSPITALAR	1.806.070,00	1.806.070,00
10.301.0018.2065.0000	COFINANCIAMENTO ESTADUAL DA ATENÇÃO BÁSICA			132.825,00	132.825,00
10.301.0018.2077.0000	MANUTENÇÃO DA FUNDO MUNICIPAL DE SAUDE			1.057.295,00	1.057.295,00
10.301.0018.2078.0000	AQUIS. DE MEDICAMENTOS- FARMÁCIA BÁSICA			25.500,00	25.500,00
10.301.0018.2079.0000	PROGRAMA SAÚDE DA FAMÍLIA-PSF			335.000,00	335.000,00
10.301.0018.2080.0000	PROG. DE AGENTES COMUN. DE SAÚDE- PACS			175.000,00	175.000,00
10.301.0018.2097.0000	NASCF - NUCLEO DE APOIO A SAUDE DA FAMILIA			80.450,00	80.450,00
10	304	Vigilância Sanitária		17.710,00	17.710,00
10	304	0019	FISCALIZAÇÃO E INSPEÇÃO SANITÁRIA	17.710,00	17.710,00
10.304.0019.2081.0000	PROGRAMA VIRGILANCIA SANITÁRIA			17.710,00	17.710,00
10	305	Vigilância Epidemiológica		28.290,00	28.290,00
10	305	0020	PREVENIR E ERRADICAR AS DOENÇAS	28.290,00	28.290,00
10.305.0020.2082.0000	VIRGILANCIA EPID. E CONTROLE DE DOENÇAS			28.290,00	28.290,00
TOTAL		0,00	142.400,00	2.179.940,00	2.322.340,00

PREF MUNICIPAL DE DOMINGOS MOURAO

PRAÇA DA MATRIZ, 135 - CNPJ:06553911/0001-22

Orçamento Programa - Exercício de 2016

Anexo 06

Página 15

PROGRAMA DE TRABALHO

(Inc.II, § 2º, Art.2º)

Lei: 339, Data: 21/12/2015**02 PODER EXECUTIVO****12 FUNDO MUN. DE ASSIST. SOCIAL- FMAS**

Código	Especificação	Operação Especial	Projetos	Atividades	Total
08	Assistência Social			22.425,00	22.425,00
08	241 Assistência ao Idoso			22.425,00	22.425,00
08	241 0012 ATENÇÃO ESPECIAL A TERCEIRA IDADE			22.425,00	22.425,00
08.241.0012.2083.0000	SCFV - PROTEÇÃO SOCIAL AO IDOSO			22.425,00	22.425,00
08	242 Assistência ao Portador de Deficiência			10.130,00	10.130,00
08	242 0013 ASSISTÊNCIA AOS ESPECIAIS			10.130,00	10.130,00
08.242.0013.2084.0000	PROTEÇÃO SOCIAL AO DEFICIENTE			10.130,00	10.130,00
08	243 Assistência à Criança e ao Adolescente			164.245,00	164.245,00
08	243 0014 ATENÇÃO A CRIANÇA E AO ADOLESCENTE			164.245,00	164.245,00
08.243.0014.2064.0000	MANUTENÇÃO DO CONSELHO TUTELAR			58.220,00	58.220,00
08.243.0014.2085.0000	SCFV - PROTEÇÃO SOCIAL A CRIANÇA			52.450,00	52.450,00
08.243.0014.2086.0000	SCFV - PROTEÇÃO SOCIAL AO ADOLESCENTE			53.575,00	53.575,00
08	244 Assistência Comunitária			661.205,00	661.205,00
08	244 0015 ASSISTÊNCIA SOCIAL GERAL			654.505,00	654.505,00
08.244.0015.2087.0000	MANUTENÇÃO DO FUNDO DE ASSIST. SOCIAL			280.335,00	280.335,00
08.244.0015.2088.0000	PROTEÇÃO SOCIAL A FAM. E A INFÂNCIA - PAIF (CRAS)			165.290,00	165.290,00
08.244.0015.2089.0000	ENCARGOS COM PESSOAS CARENTES			27.720,00	27.720,00
08.244.0015.2090.0000	SCFV - PROG. DE ERRAD. AO TRAB. INFANTIL			58.160,00	58.160,00
08.244.0015.2093.0000	MANUTENÇÃO DO CONSELHO MUNIC. DE ASSISTENCIA SOCIAL			7.350,00	7.350,00
08.244.0015.2094.0000	PROTEÇÃO SOCIAL À GESTANTE			12.600,00	12.600,00
08.244.0015.2095.0000	IGD - INDICE DE GESTÃO DESCENTRALIZADA			55.150,00	55.150,00
08.244.0015.2096.0000	IGD-SUAS - GESTÃO DESC. DO SISTEMA UNICO DE ASSISTENCIA SOCIAL			47.900,00	47.900,00
08	244 0026 SERVIÇOS FUNERÁRIOS			2.200,00	2.200,00
08.244.0026.2091.0000	ENCARGOS COM SERV. FUNERÁRIOS			2.200,00	2.200,00
08	244 0035 DESENVOLVIMENTO SUSTENTÁVEL			4.500,00	4.500,00
08.244.0035.2092.0000	ACOMPANHAMENTO E REVISÃO DO BPC			4.500,00	4.500,00
TOTAL		0,00	0,00	858.005,00	858.005,00
TOTAL GERAL		193.070,00	1.291.940,00	11.251.390,00	12.736.400,00

PREF MUNICIPAL DE DOMINGOS MOURAO

PRAÇA DA MATRIZ, 135 - CNPJ:06553911/0001-22

Orçamento Programa - Exercício de 2016

Anexo 07

Página 1

**PROGRAMA DE TRABALHO DO GOVERNO
DEMONSTRATIVO DE FUNÇÕES, SUBFUNÇÕES E PROGRAMAS
POR PROJETOS, ATIVIDADES E OPERAÇÕES ESPECIAIS**

Lei: 339, Data: 21/12/2015

(Inc.II, § 2º, Art.2º)

Código	Especificação	Operação Especial	Projetos	Atividades	T o t a l
01	Legislativa	0,00	11.200,00	478.400,00	489.600,00
01	031 Ação Legislativa	0,00	11.200,00	478.400,00	489.600,00
01	031 0001 ENCARGOS LEGISLATIVOS	0,00	11.200,00	478.400,00	489.600,00
01.031.0001.1001.0000	INVESTIMENTOS A CARGO DA CAMARA MUNICIPAL	0,00	5.600,00	0,00	5.600,00
01.031.0001.1003.0000	AQUISIÇÃO DE VEÍCULO	0,00	5.600,00	0,00	5.600,00
01.031.0001.2001.0000	MANUTENÇÃO E FUNCIONAMENTO DA CÂMARA MUNICIPAL	0,00	0,00	461.400,00	461.400,00
01.031.0001.2002.0000	CONTRIBUIÇÃO A AVEP	0,00	0,00	7.000,00	7.000,00
01.031.0001.2003.0000	ENCARGOS COM PUBLICAÇÕES DOS ATOS PO PODER LEGISLATIVO	0,00	0,00	10.000,00	10.000,00
04	Administração	0,00	151.675,00	1.852.825,00	2.004.500,00
04	122 Administração Geral	0,00	151.675,00	1.580.235,00	1.731.910,00
04	122 0002 PROCESSO JUDICIÁRIO	0,00	0,00	21.380,00	21.380,00
04.122.0002.2004.0000	ENCARGOS COM A PROCURADORIA GERAL DO MUNICÍPIO	0,00	0,00	21.380,00	21.380,00
04	122 0003 ENCARGOS JUDICIÁRIOS	0,00	0,00	19.460,00	19.460,00
04.122.0003.2012.0000	PAGAMENTO DE PRECATÓRIOS E SENTENÇAS JUDICIAIS	0,00	0,00	19.460,00	19.460,00
04	122 0004 ASSISTÊNCIA JURÍDICA	0,00	0,00	60.000,00	60.000,00
04.122.0004.2005.0000	ENCARGOS COM ASSESORIA JURÍDICA	0,00	0,00	60.000,00	60.000,00
04	122 0005 GESTÃO E ADMINISTRAÇÃO MUNICIPAL	0,00	151.675,00	1.479.395,00	1.631.070,00
04.122.0005.1005.0000	AQUISIÇÃO DE VEÍCULO	0,00	151.675,00	0,00	151.675,00
04.122.0005.2006.0000	MANUTENÇÃO DO GABINETE DO PREFEITO	0,00	0,00	56.770,00	56.770,00
04.122.0005.2007.0000	CONTRIBUIÇÃO A APPM	0,00	0,00	30.700,00	30.700,00
04.122.0005.2009.0000	MANUTENÇÃO DA JUNTA DE SERVIÇO MILITAR	0,00	0,00	10.250,00	10.250,00
04.122.0005.2013.0000	MANUTENÇÃO DA SECRETARIA DE ADMINISTRAÇÃO E FINANÇAS	0,00	0,00	1.252.975,00	1.252.975,00
04.122.0005.2026.0000	ENCARGOS COM O PASEP	0,00	0,00	128.700,00	128.700,00
04	123 Administração Financeira	0,00	0,00	159.960,00	159.960,00
04	123 0005 GESTÃO E ADMINISTRAÇÃO MUNICIPAL	0,00	0,00	7.960,00	7.960,00
04.123.0005.2014.0000	MANUENÇÃO DO SETOR DE TRIBUTAÇÃO E FISCALIZAÇÃO	0,00	0,00	7.960,00	7.960,00
04	123 0007 ADMINISTRAÇÃO CONTÁBIL	0,00	0,00	152.000,00	152.000,00
04.123.0007.2015.0000	MANUTENÇÃO DO SETOR DE CONTABILIDADE	0,00	0,00	152.000,00	152.000,00
04	124 Controle Interno	0,00	0,00	39.680,00	39.680,00
04	124 0005 GESTÃO E ADMINISTRAÇÃO MUNICIPAL	0,00	0,00	39.680,00	39.680,00
04.124.0005.2028.0000	MANUT. DA CONTROLAD. GERAL DO MUNICÍPIO	0,00	0,00	39.680,00	39.680,00
04	128 Formação de Recursos Humanos	0,00	0,00	4.500,00	4.500,00
04	128 0005 GESTÃO E ADMINISTRAÇÃO MUNICIPAL	0,00	0,00	4.500,00	4.500,00
04.128.0005.2016.0000	TREINAMENTO E QUALIFICAÇÃO DE PESSOAL	0,00	0,00	4.500,00	4.500,00
04	131 Comunicação Social	0,00	0,00	68.450,00	68.450,00
04	131 0009 COMUNICAÇÃO SOCIAL	0,00	0,00	68.450,00	68.450,00
04.131.0009.2010.0000	PUBLICAÇÕES DE ATOS OFICIAIS	0,00	0,00	50.300,00	50.300,00
04.131.0009.2011.0000	ENCARGOS COM ASSESORIA DE IMPRENSA	0,00	0,00	18.150,00	18.150,00

PREF MUNICIPAL DE DOMINGOS MOURAO

PRAÇA DA MATRIZ, 135 - CNPJ:06553911/0001-22

Orçamento Programa - Exercício de 2016

Anexo 07

Página 2

**PROGRAMA DE TRABALHO DO GOVERNO
DEMONSTRATIVO DE FUNÇÕES, SUBFUNÇÕES E PROGRAMAS
POR PROJETOS, ATIVIDADES E OPERAÇÕES ESPECIAIS**

Lei: 339, Data: 21/12/2015

(Inc.II, § 2º, Art.2º)

Código	Especificação	Operação Especial	Projetos	Atividades	T o t a l
08	Assistência Social	0,00	0,00	974.780,00	974.780,00
08	241 Assistência ao Idoso	0,00	0,00	22.425,00	22.425,00
08	241 0012 ATENÇÃO ESPECIAL A TERCEIRA IDADE	0,00	0,00	22.425,00	22.425,00
08.241.0012.2083.0000	SCFV - PROTEÇÃO SOCIAL AO IDOSO	0,00	0,00	22.425,00	22.425,00
08	242 Assistência ao Portador de Deficiência	0,00	0,00	10.130,00	10.130,00
08	242 0013 ASSISTÊNCIA AOS ESPECIAIS	0,00	0,00	10.130,00	10.130,00
08.242.0013.2084.0000	PROTEÇÃO SOCIAL AO DEFICIENTE	0,00	0,00	10.130,00	10.130,00
08	243 Assistência à Criança e ao Adolescente	0,00	0,00	164.245,00	164.245,00
08	243 0014 ATENÇÃO A CRIANÇA E AO ADOLESCENTE	0,00	0,00	164.245,00	164.245,00
08.243.0014.2064.0000	MANUTENÇÃO DO CONSELHO TUTELAR	0,00	0,00	58.220,00	58.220,00
08.243.0014.2085.0000	SCFV - PROTEÇÃO SOCIAL A CRIANÇA	0,00	0,00	52.450,00	52.450,00
08.243.0014.2086.0000	SCFV - PROTEÇÃO SOCIAL AO ADOLESCENTE	0,00	0,00	53.575,00	53.575,00
08	244 Assistência Comunitária	0,00	0,00	777.980,00	777.980,00
08	244 0015 ASSISTÊNCIA SOCIAL GERAL	0,00	0,00	771.280,00	771.280,00
08.244.0015.2066.0000	MANUTENÇÃO DA SEC. DE ASSISTÊNCIA SOCIAL	0,00	0,00	116.775,00	116.775,00
08.244.0015.2087.0000	MANUTENÇÃO DO FUNDO DE ASSIST. SOCIAL	0,00	0,00	280.335,00	280.335,00
08.244.0015.2088.0000	PROTEÇÃO SOCIAL A FAM. E A INFÂNCIA - PAIF (CRAS)	0,00	0,00	165.290,00	165.290,00
08.244.0015.2089.0000	ENCARGOS COM PESSOAS CARENTES	0,00	0,00	27.720,00	27.720,00
08.244.0015.2090.0000	SCFV - PROG. DE ERRAD. AO TRAB. INFANTIL	0,00	0,00	58.160,00	58.160,00
08.244.0015.2093.0000	MANUTENÇÃO DO CONSELHO MUNIC. DE ASSISTENCIA SOCIAL	0,00	0,00	7.350,00	7.350,00
08.244.0015.2094.0000	PROTEÇÃO SOCIAL À GESTANTE	0,00	0,00	12.600,00	12.600,00
08.244.0015.2095.0000	IGD - INDICE DE GESTÃO DESCENTRALIZADA	0,00	0,00	55.150,00	55.150,00
08.244.0015.2096.0000	IGD-SUAS - GESTÃO DESC. DO SISTEMA UNICO DE ASSISTENCIA SOCIAL	0,00	0,00	47.900,00	47.900,00
08	244 0026 SERVIÇOS FUNERÁRIOS	0,00	0,00	2.200,00	2.200,00
08.244.0026.2091.0000	ENCARGOS COM SERV. FUNERÁRIOS	0,00	0,00	2.200,00	2.200,00
08	244 0035 DESENVOLVIMENTO SUSTENTÁVEL	0,00	0,00	4.500,00	4.500,00
08.244.0035.2092.0000	ACOMPANHAMENTO E REVISÃO DO BPC	0,00	0,00	4.500,00	4.500,00
10	Saúde	0,00	357.940,00	2.259.015,00	2.616.955,00
10	301 Atenção Básica	0,00	357.940,00	2.133.940,00	2.491.880,00
10	301 0017 ASSISTÊNCIA MÉDICA E SANITÁRIA	0,00	142.400,00	327.870,00	470.270,00
10.301.0017.1062.0000	AQUISIÇÃO DE VEÍCULOS E EQUIPAMENTOS	0,00	102.780,00	0,00	102.780,00
10.301.0017.1063.0000	CONST. AMPLI. E RECUP. DE POSTOS DE SAÚDE	0,00	27.520,00	0,00	27.520,00
10.301.0017.1064.0000	AQUISIÇÃO DE UNID. MÓVEL DE SAÚDE	0,00	12.100,00	0,00	12.100,00
10.301.0017.2074.0000	PROGRAMA DE ATENÇÃO BÁSICA	0,00	0,00	229.370,00	229.370,00
10.301.0017.2075.0000	PROGRAMA DE INCENT. A SAÚDE BUCAL-PSB	0,00	0,00	95.000,00	95.000,00
10.301.0017.2076.0000	PROGRAMA SAÚDE NA ESCOLA	0,00	0,00	3.500,00	3.500,00

PREF MUNICIPAL DE DOMINGOS MOURAO

PRAÇA DA MATRIZ, 135 - CNPJ:06553911/0001-22

Orçamento Programa - Exercício de 2016

Anexo 07

Página 3

**PROGRAMA DE TRABALHO DO GOVERNO
DEMONSTRATIVO DE FUNÇÕES, SUBFUNÇÕES E PROGRAMAS
POR PROJETOS, ATIVIDADES E OPERAÇÕES ESPECIAIS**

Lei: 339, Data: 21/12/2015

(Inc.II, § 2º, Art.2º)

Código	Especificação	Operação Especial	Projetos	Atividades	T o t a l
10	Saúde	0,00	357.940,00	2.259.015,00	2.616.955,00
10	301 Atensão Básica	0,00	357.940,00	2.133.940,00	2.491.880,00
10	301 0018 ASSISTENCIA MÉDICA HOSPITALAR	0,00	215.540,00	1.806.070,00	2.021.610,00
10.301.0018.1039.0000	CONST. APLI. E REF. DOS POSTOS DE SAÚDE	0,00	156.550,00	0,00	156.550,00
10.301.0018.1040.0000	AQUISIÇÃO DE VEÍCULO	0,00	58.990,00	0,00	58.990,00
10.301.0018.2065.0000	COFINANCIAMENTO ESTADUAL DA ATENÇÃO BÁSICA	0,00	0,00	132.825,00	132.825,00
10.301.0018.2077.0000	MANUTENÇÃO DA FUNDO MUNICIPAL DE SAÚDE	0,00	0,00	1.057.295,00	1.057.295,00
10.301.0018.2078.0000	AQUIS. DE MEDICAMENTOS- FARMÁCIA BÁSICA	0,00	0,00	25.500,00	25.500,00
10.301.0018.2079.0000	PROGRAMA SAÚDE DA FAMÍLIA-PSF	0,00	0,00	335.000,00	335.000,00
10.301.0018.2080.0000	PROG. DE AGENTES COMUN. DE SAÚDE- PACS	0,00	0,00	175.000,00	175.000,00
10.301.0018.2097.0000	NASCF - NUCLEO DE APOIO A SAÚDE DA FAMÍLIA	0,00	0,00	80.450,00	80.450,00
10	302 Assistência Hospitalar e Ambulatorial	0,00	0,00	79.075,00	79.075,00
10	302 0018 ASSISTENCIA MÉDICA HOSPITALAR	0,00	0,00	79.075,00	79.075,00
10.302.0018.2055.0000	MANUTENÇÃO DA SEC. DE SAÚDE	0,00	0,00	79.075,00	79.075,00
10	304 Vigilância Sanitária	0,00	0,00	17.710,00	17.710,00
10	304 0019 FISCALIZAÇÃO E INSPEÇÃO SANITÁRIA	0,00	0,00	17.710,00	17.710,00
10.304.0019.2081.0000	PROGRAMA VIRGILANCIA SANITÁRIA	0,00	0,00	17.710,00	17.710,00
10	305 Vigilância Epidemiológica	0,00	0,00	28.290,00	28.290,00
10	305 0020 PREVENIR E ERRADICAR AS DOENÇAS	0,00	0,00	28.290,00	28.290,00
10.305.0020.2082.0000	VIRGILANCIA EPID. E CONTROLE DE DOENÇAS	0,00	0,00	28.290,00	28.290,00
12	Educação	0,00	160.650,00	4.268.055,00	4.428.705,00
12	122 Administração Geral	0,00	0,00	75.310,00	75.310,00
12	122 0005 GESTÃO E ADMINISTRAÇÃO MUNICIPAL	0,00	0,00	75.310,00	75.310,00
12.122.0005.2027.0000	MANUTENÇÃO DA SECRETARIA DE EDUCAÇÃO E CULTURA	0,00	0,00	75.310,00	75.310,00
12	361 Ensino Fundamental	0,00	99.350,00	3.601.675,00	3.701.025,00
12	361 0022 DESENVOLVIMENTO DA EDUCAÇÃO BÁSICA	0,00	99.350,00	3.601.675,00	3.701.025,00
12.361.0022.1010.0000	CONSTRUÇÃO DA QUADRA DE ESPORTES EM U. ESCOLAR	0,00	11.550,00	0,00	11.550,00
12.361.0022.1028.0000	CONST. AMPLI. E REC. DE UNID. ESCOLARES	0,00	11.550,00	0,00	11.550,00
12.361.0022.1030.0000	AQUISIÇÃO E DESAPROPRIAÇÃO DE IMÓVEIS	0,00	11.550,00	0,00	11.550,00
12.361.0022.1031.0000	AQUISIÇÃO DE TRANSPORTE ESCOLAR	0,00	53.150,00	0,00	53.150,00
12.361.0022.1059.0000	CONST. AMPLI. E RECUP. DE UNID. ESCOLARES	0,00	11.550,00	0,00	11.550,00
12.361.0022.2038.0000	MANUTENÇÃO DO ENS. FUNDAMENTAL	0,00	0,00	564.810,00	564.810,00
12.361.0022.2039.0000	PROG. NAC. DE ALIMENTAÇÃO ESCOLAR-PNAE	0,00	0,00	114.450,00	114.450,00
12.361.0022.2040.0000	TREINAMENTO E CAPAC. DE EDUCADORES	0,00	0,00	4.200,00	4.200,00
12.361.0022.2041.0000	MANTENÇÃO DA QUOTA SAL. EDUCAÇÃO-QSE	0,00	0,00	110.000,00	110.000,00
12.361.0022.2042.0000	MANUT. DO PROG. ESTADUAL DE TRANSPORTE ESCOLAR-PEAT	0,00	0,00	92.880,00	92.880,00
12.361.0022.2043.0000	ASSISTÊNCIA AOS ESTUDANTES CARENTES	0,00	0,00	3.300,00	3.300,00
12.361.0022.2044.0000	MATERIAL DE APOIO PEDAGÓGICO	0,00	0,00	7.360,00	7.360,00
12.361.0022.2045.0000	PROG. NAC. DE TRANSPORTE ESCOLAR-PNATE	0,00	0,00	83.340,00	83.340,00
12.361.0022.2068.0000	MANUT. E ENCARG. COM PESSOAL ADMIST. - 40%	0,00	0,00	791.610,00	791.610,00
12.361.0022.2069.0000	MANUT. E ENCARG. COM PESSOAL ENS. FUND. - 60%	0,00	0,00	1.606.165,00	1.606.165,00
12.361.0022.2070.0000	TREINAMENTO E QUAL. DE PROFESSOR	0,00	0,00	5.560,00	5.560,00
12.361.0022.2071.0000	MANUTENÇÃO DO TRANSPORTE ESCOLAR	0,00	0,00	210.000,00	210.000,00
12.361.0022.2100.0000	MANUTENÇÃO DO PROGRAMA PDDE	0,00	0,00	8.000,00	8.000,00

PREF MUNICIPAL DE DOMINGOS MOURAO

PRAÇA DA MATRIZ, 135 - CNPJ:06553911/0001-22

Orçamento Programa - Exercício de 2016

Anexo 07

Página 4

**PROGRAMA DE TRABALHO DO GOVERNO
DEMONSTRATIVO DE FUNÇÕES, SUBFUNÇÕES E PROGRAMAS
POR PROJETOS, ATIVIDADES E OPERAÇÕES ESPECIAIS**

Lei: 339, Data: 21/12/2015

(Inc.II, § 2º, Art.2º)

Código	Especificação	Operação Especial	Projetos	Atividades	T o t a l
12	Educação	0,00	160.650,00	4.268.055,00	4.428.705,00
12	365 Educação Infantil	0,00	61.300,00	469.970,00	531.270,00
12	365 0022 DESENVOLVIMENTO DA EDUCAÇÃO BÁSICA	0,00	61.300,00	469.970,00	531.270,00
12.365.0022.1032.0000	CONTRUÇÃO, REFORMA E AMPLIAÇÃO DE UNIDADES PRE-ESCOLARES	0,00	42.300,00	0,00	42.300,00
12.365.0022.1033.0000	AQUISIÇÃO DE EQUIP. PARA UNIDADES PRE-ESCOLARES	0,00	19.000,00	0,00	19.000,00
12.365.0022.2046.0000	MANUTENÇÃO DO ENSINO INFANTIL	0,00	0,00	40.020,00	40.020,00
12.365.0022.2072.0000	MANUTENÇÃO ENSINO INFANTIL - 60%	0,00	0,00	320.250,00	320.250,00
12.365.0022.2098.0000	MANUTENÇÃO DO ENSINO INFANTIL-40%	0,00	0,00	109.700,00	109.700,00
12	366 Educação de Jovens e Adultos	0,00	0,00	121.100,00	121.100,00
12	366 0021 ALFABETIZAR P/ ENCON. O CONHEC. NA ESCOLA	0,00	0,00	29.150,00	29.150,00
12.366.0021.2048.0000	MANUT. DO ENS. DE JOVENS E ADULTOS	0,00	0,00	29.150,00	29.150,00
12	366 0022 DESENVOLVIMENTO DA EDUCAÇÃO BÁSICA	0,00	0,00	91.950,00	91.950,00
12.366.0022.2073.0000	MANUTENCAO DO ENSINO JOVENS E ADULTOS - 60%	0,00	0,00	39.500,00	39.500,00
12.366.0022.2099.0000	MANUTENÇÃO DO ENSINO DE JOVENS E ADULTOS-40%	0,00	0,00	52.450,00	52.450,00
13	Cultura	0,00	17.110,00	54.570,00	71.680,00
13	392 Difusão Cultural	0,00	17.110,00	54.570,00	71.680,00
13	392 0023 MOTIVANDO A CULTURA	0,00	17.110,00	54.570,00	71.680,00
13.392.0023.1034.0000	CONST. APLIA. E RECUP. DA BIBLIOT. PÚBLICA	0,00	11.550,00	0,00	11.550,00
13.392.0023.1035.0000	AQUIS. DE ACERVO P/ BIBLIOT. PÚBLICA	0,00	5.560,00	0,00	5.560,00
13.392.0023.2050.0000	MANUTENÇÃO DA BIBLIOTECA PÚBLICA	0,00	0,00	3.300,00	3.300,00
13.392.0023.2051.0000	APOIO AS ATIVIDADES CULTURAIS	0,00	0,00	22.370,00	22.370,00
13.392.0023.2052.0000	REAL. E PROM. FESTAS E EVENTOS COMEM. DO MUNICÍPIO	0,00	0,00	28.900,00	28.900,00
15	Urbanismo	0,00	376.955,00	633.105,00	1.010.060,00
15	122 Administração Geral	0,00	5.550,00	282.785,00	288.335,00
15	122 0005 GESTÃO E ADMINISTRAÇÃO MUNICIPAL	0,00	5.550,00	282.785,00	288.335,00
15.122.0005.1011.0000	REFORMA E/OU AMPLIAÇÃO DA SEDE DA PREFEITURA	0,00	5.550,00	0,00	5.550,00
15.122.0005.2030.0000	MANUT. DA SEC DE OBRAS E SERV. URBANOS	0,00	0,00	282.785,00	282.785,00
15	451 Infra-Estrutura Urbana	0,00	319.905,00	0,00	319.905,00
15	451 0024 PLANEJAMENTO E DES. URBANO	0,00	319.905,00	0,00	319.905,00
15.451.0024.1014.0000	AQUISIÇÃO DE IMÓVEIS	0,00	5.560,00	0,00	5.560,00
15.451.0024.1015.0000	CONSTRUÇÃO E RECUPERAÇÃO DE CALÇAMENTOS	0,00	314.345,00	0,00	314.345,00
15	452 Serviços Urbanos	0,00	51.500,00	350.320,00	401.820,00
15	452 0024 PLANEJAMENTO E DES. URBANO	0,00	0,00	320.000,00	320.000,00
15.452.0024.2032.0000	MANUTENÇÃO DA LIMPEZA PÚBLICA E COLETA DE LIXO	0,00	0,00	320.000,00	320.000,00
15	452 0026 SERVIÇOS FUNERÁRIOS	0,00	23.100,00	18.620,00	41.720,00
15.452.0026.1017.0000	CONST. AMP. E RECUP. DE CEMITÉRIOS PÚBLICOS	0,00	23.100,00	0,00	23.100,00
15.452.0026.2033.0000	MANUTENÇÃO DE CEMITÉRIOS PÚBLICOS	0,00	0,00	18.620,00	18.620,00
15	452 0027 RECREAÇÃO E LAZER DO MUNICÍPIO	0,00	28.400,00	11.700,00	40.100,00
15.452.0027.1018.0000	CONST. AMP. E REC. DE PRAÇAS E OUT. LAGRADOUROS	0,00	28.400,00	0,00	28.400,00
15.452.0027.2034.0000	MANUT. DE PRAÇAS E OUT. LAGRAD. PÚBLICOS	0,00	0,00	11.700,00	11.700,00

PREF MUNICIPAL DE DOMINGOS MOURAO

PRAÇA DA MATRIZ, 135 - CNPJ:06553911/0001-22

Orçamento Programa - Exercício de 2016

Anexo 07

Página 5

**PROGRAMA DE TRABALHO DO GOVERNO
DEMONSTRATIVO DE FUNÇÕES, SUBFUNÇÕES E PROGRAMAS
POR PROJETOS, ATIVIDADES E OPERAÇÕES ESPECIAIS**

Lei: 339, Data: 21/12/2015

(Inc.II, § 2º, Art.2º)

Código	Especificação	Operação Especial	Projetos	Atividades	T o t a l
15	Urbanismo	0,00	376.955,00	633.105,00	1.010.060,00
15	452 Serviços Urbanos	0,00	51.500,00	350.320,00	401.820,00
16	Habitação	0,00	11.100,00	0,00	11.100,00
16	482 Habitação Urbana	0,00	11.100,00	0,00	11.100,00
16	482 0028 A CONQUISTA DA CASA PRÓPRIA P/ TODOS	0,00	11.100,00	0,00	11.100,00
16.482.0028.1019.0000	CONST. AMP. E REC. DE CASAS POPULARES	0,00	11.100,00	0,00	11.100,00
17	Saneamento	0,00	78.230,00	43.200,00	121.430,00
17	511 Saneamento Básico Rural	0,00	28.800,00	0,00	28.800,00
17	511 0031 SANEAMENTO GERAL	0,00	13.100,00	0,00	13.100,00
17.511.0031.1041.0000	CONST. E RECUP. DE UNID. SANITÁRIAS	0,00	6.550,00	0,00	6.550,00
17.511.0031.1042.0000	CONSTRUÇÃO DE FOSSAS SÉPTICAS	0,00	6.550,00	0,00	6.550,00
17	511 0033 DEFESA CONTRA SECAS	0,00	15.700,00	0,00	15.700,00
17.511.0033.1043.0000	CONST. RECUP. DE AÇUDES E BARRAGENS	0,00	5.600,00	0,00	5.600,00
17.511.0033.1044.0000	PERFURAÇÃO DE POÇOS ARTESIANOS	0,00	10.100,00	0,00	10.100,00
17	512 Saneamento Básico Urbano	0,00	49.430,00	43.200,00	92.630,00
17	512 0029 ABASTECIMENTO E DISTRIBUIÇÃO DE ÁGUA	0,00	12.110,00	0,00	12.110,00
17.512.0029.1045.0000	CONST. AMPLI. DA REDE DE ABAST. DE ÁGUA	0,00	12.110,00	0,00	12.110,00
17	512 0030 INFRA-ESTRUTURA BÁSICA	0,00	12.110,00	43.200,00	55.310,00
17.512.0030.1046.0000	CONST. E RECUP. DE POÇOS E CHAFARIZES	0,00	12.110,00	0,00	12.110,00
17.512.0030.2056.0000	MANUTENÇÃO DE POÇOS E CHAFARIZES	0,00	0,00	43.200,00	43.200,00
17	512 0031 SANEAMENTO GERAL	0,00	25.210,00	0,00	25.210,00
17.512.0031.1047.0000	CONST. E RECUP. DE GALERIAS E CAN. DE DRENAGEM	0,00	5.560,00	0,00	5.560,00
17.512.0031.1053.0000	CONST. E RECUP. DO ATERRO SANITÁRIO	0,00	6.550,00	0,00	6.550,00
17.512.0031.1054.0000	AQUIS. E DESAP. DE IMÓVEIS P/ ATERRO SANITÁRIO	0,00	6.550,00	0,00	6.550,00
17.512.0031.1055.0000	CONST. DE UMA USINA DE RECIC. DE LIXO	0,00	6.550,00	0,00	6.550,00
18	Gestão Ambiental	0,00	0,00	3.300,00	3.300,00
18	541 Preservação e Conservação Ambiental	0,00	0,00	3.300,00	3.300,00
18	541 0032 PRESERVANDO O MEIO AMBIENTE	0,00	0,00	3.300,00	3.300,00
18.541.0032.2061.0000	PRESERVAÇÃO DO MEIO AMBIENTE	0,00	0,00	3.300,00	3.300,00
20	Agricultura	0,00	50.160,00	147.915,00	198.075,00
20	122 Administração Geral	0,00	0,00	108.545,00	108.545,00
20	122 0005 GESTÃO E ADMINISTRAÇÃO MUNICIPAL	0,00	0,00	108.545,00	108.545,00
20.122.0005.2057.0000	MANUT. DA SEC. DA AGROINDUSTRIA E NEGÓCIOS	0,00	0,00	102.985,00	102.985,00
20.122.0005.2063.0000	MANUT. DA SEC. DE MEIO AMBI. REC. HID. E TURISMO	0,00	0,00	5.560,00	5.560,00
20	605 Abastecimento	0,00	11.100,00	0,00	11.100,00

PREF MUNICIPAL DE DOMINGOS MOURAO

PRAÇA DA MATRIZ, 135 - CNPJ:06553911/0001-22

Orçamento Programa - Exercício de 2016

Anexo 07

Página 6

**PROGRAMA DE TRABALHO DO GOVERNO
DEMONSTRATIVO DE FUNÇÕES, SUBFUNÇÕES E PROGRAMAS
POR PROJETOS, ATIVIDADES E OPERAÇÕES ESPECIAIS**

Lei: 339, Data: 21/12/2015

(Inc.II, § 2º, Art.2º)

Código	Especificação	Operação Especial	Projetos	Atividades	T o t a l
20	Agricultura	0,00	50.160,00	147.915,00	198.075,00
20	605 Abastecimento	0,00	11.100,00	0,00	11.100,00
20	605 0006 MANTER AS FEIRAS, MERC., MATADOUROS	0,00	11.100,00	0,00	11.100,00
20.605.0006.1020.0000	CONSTRUÇÃO DE MERCADO PÚBLICO	0,00	11.100,00	0,00	11.100,00
20	606 Extensão Rural	0,00	33.500,00	39.370,00	72.870,00
20	606 0006 MANTER AS FEIRAS, MERC., MATADOUROS	0,00	12.100,00	13.740,00	25.840,00
20.606.0006.1057.0000	CONST. AMPLI. E REC. DO MATAD. E MERC. PÚBLICO	0,00	2.400,00	0,00	2.400,00
20.606.0006.1058.0000	CONST. E RECUP. DE FEIRAS P/ PEQ. ANIMAIS	0,00	9.700,00	0,00	9.700,00
20.606.0006.2062.0000	MANUT. DE MERCADOS, FEIRAS E MATADOUROS	0,00	0,00	13.740,00	13.740,00
20	606 0034 DESENVOLVIMENTO DA AGRICULTURA	0,00	21.400,00	25.630,00	47.030,00
20.606.0034.1050.0000	FORTALEC. DA INFRA-ESTRUT. AGRÍCOLA	0,00	8.300,00	0,00	8.300,00
20.606.0034.1051.0000	CONST. E RECUP. DA CASA DE FARINHA	0,00	6.550,00	0,00	6.550,00
20.606.0034.1052.0000	IMPLANT. DO PROJ. COMUN. DE IRRIGAÇÃO	0,00	6.550,00	0,00	6.550,00
20.606.0034.2058.0000	APOIO A PRODUÇÃO AGRÍCOLA	0,00	0,00	17.930,00	17.930,00
20.606.0034.2059.0000	PROGRAMA DE DISTRIB. DE SEMENTES E MUDAS	0,00	0,00	4.400,00	4.400,00
20.606.0034.2060.0000	INCENTIVO APICULTURAL, AVICULT., CAPRINOC. E BOVINO	0,00	0,00	3.300,00	3.300,00
20	607 Irrigação	0,00	5.560,00	0,00	5.560,00
20	607 0034 DESENVOLVIMENTO DA AGRICULTURA	0,00	5.560,00	0,00	5.560,00
20.607.0034.1049.0000	AQUIS. DE PATRUL. MEC. E EQUIP. AGRÍCOLAS	0,00	5.560,00	0,00	5.560,00
23	Comércio e Serviços	0,00	0,00	53.550,00	53.550,00
23	122 Administração Geral	0,00	0,00	53.550,00	53.550,00
23	122 0005 GESTÃO E ADMINISTRAÇÃO MUNICIPAL	0,00	0,00	53.550,00	53.550,00
23.122.0005.2063.0000	MANUT. DA SEC. DE MEIO AMBI. REC. HID. E TURISMO	0,00	0,00	53.550,00	53.550,00
25	Energia	0,00	10.600,00	37.485,00	48.085,00
25	751 Conservação de Energia	0,00	0,00	37.485,00	37.485,00
25	751 0040 CONTROLE DA UTILIZAÇÃO DE ENERGIA	0,00	0,00	37.485,00	37.485,00
25.751.0040.2035.0000	MANUTEN. DA REDE DE ILUM. PÚBLICA	0,00	0,00	37.485,00	37.485,00
25	752 Energia Elétrica	0,00	10.600,00	0,00	10.600,00
25	752 0040 CONTROLE DA UTILIZAÇÃO DE ENERGIA	0,00	10.600,00	0,00	10.600,00
25.752.0040.1022.0000	IMPLANTAÇÃO E AMPLIAÇÃO DE REDES DE ENERGIA ELETTRICA	0,00	10.600,00	0,00	10.600,00
26	Transporte	0,00	55.200,00	294.100,00	349.300,00
26	122 Administração Geral	0,00	0,00	94.800,00	94.800,00
26	122 0005 GESTÃO E ADMINISTRAÇÃO MUNICIPAL	0,00	0,00	94.800,00	94.800,00
26.122.0005.2036.0000	MANUT. DO DPTO DE ESTRADAS E RODAGEM	0,00	0,00	94.800,00	94.800,00
26	782 Transporte Rodoviário	0,00	55.200,00	199.300,00	254.500,00

PREF MUNICIPAL DE DOMINGOS MOURAO

PRAÇA DA MATRIZ, 135 - CNPJ:06553911/0001-22

Orçamento Programa - Exercício de 2016

Anexo 07

Página 7

**PROGRAMA DE TRABALHO DO GOVERNO
DEMONSTRATIVO DE FUNÇÕES, SUBFUNÇÕES E PROGRAMAS
POR PROJETOS, ATIVIDADES E OPERAÇÕES ESPECIAIS**

Lei: 339, Data: 21/12/2015

(Inc.II, § 2º, Art.2º)

Código	Especificação	Operação Especial	Projetos	Atividades	T o t a l
26	Transporte	0,00	55.200,00	294.100,00	349.300,00
26	782 Transporte Rodoviário	0,00	55.200,00	199.300,00	254.500,00
26	782 0024 PLANEJAMENTO E DES. URBANO	0,00	11.550,00	0,00	11.550,00
26.782.0024.1024.0000	ABERTURA DE RUAS E AVENIDAS	0,00	11.550,00	0,00	11.550,00
26	782 0042 SERVIÇOS DE TRANSP. RODOVIÁRIOS	0,00	43.650,00	199.300,00	242.950,00
26.782.0042.1025.0000	CONSTRUÇÃO E REC. DE ESTRADAS VIC. E RODOVIAS	0,00	20.000,00	0,00	20.000,00
26.782.0042.1026.0000	CONST. RECUP. DE PASSAGENS MOLHADAS	0,00	23.650,00	0,00	23.650,00
26.782.0042.2037.0000	MANUT. DE ESTRADAS VIC. E RODOVIAS	0,00	0,00	199.300,00	199.300,00
27	Desporto e Lazer	0,00	11.120,00	59.890,00	71.010,00
27	812 Desporto Comunitário	0,00	11.120,00	59.890,00	71.010,00
27	812 0043 INCENTIVANDO O ESPORTE	0,00	11.120,00	59.890,00	71.010,00
27.812.0043.1036.0000	CONST. AMPLI. E REC. DO ESTÁDIO MUNICIPAL	0,00	5.560,00	0,00	5.560,00
27.812.0043.1037.0000	CONST. AMPLI. E REC. DE CAMPO DE FUTEBOL	0,00	5.560,00	0,00	5.560,00
27.812.0043.2053.0000	APOIO AO DESPORTO AMADOR	0,00	0,00	59.890,00	59.890,00
28	Encargos Especiais	0,00	0,00	91.200,00	91.200,00
28	843 Serviço da Dívida Interna	0,00	0,00	91.200,00	91.200,00
28	843 0044 DÍVIDA INTERNA	0,00	0,00	91.200,00	91.200,00
28.843.0044.2025.0000	AMORTIZAÇÃO E ENCARGOS DA DÍVIDA INTERNA	0,00	0,00	91.200,00	91.200,00
99	Reserva de Contingência	193.070,00	0,00	0,00	193.070,00
99	999 Reserva de Contingência	193.070,00	0,00	0,00	193.070,00
99	999 9999 RESERVA DE CONTINGENCIA	193.070,00	0,00	0,00	193.070,00
99.999.9999.9999.0000	RESERVA DE CONTIGÊNCIA	193.070,00	0,00	0,00	193.070,00
TOTAL		193.070,00	1.291.940,00	11.251.390,00	12.736.400,00

PREF MUNICIPAL DE DOMINGOS MOURAO

PRAÇA DA MATRIZ, 135 - CNPJ:06553911/0001-22

Orçamento Programa - Exercício de 2016

Anexo 08

Página 1

**DESPESA POR FUNÇÃO, SUBFUNÇÃO E PROGRAMAS
CONFORME O VÍNCULO COM OS RECURSOS**

Lei: 339, Data: 21/12/2015

(Inc.II, § 2º, Art.2º)

Código	Especificação	Ordinário	Vinculado	Adm. Indireta	Total
01	Legislativa	489.600,00			489.600,00
01 031	Ação Legislativa	489.600,00			489.600,00
01 031 0001	ENCARGOS LEGISLATIVOS	489.600,00			489.600,00
04	Administração	2.004.500,00			2.004.500,00
04 122	Administração Geral	1.731.910,00			1.731.910,00
04 122 0002	PROCESSO JUDICIÁRIO	21.380,00			21.380,00
04 122 0003	ENCARGOS JUDICIÁRIOS	19.460,00			19.460,00
04 122 0004	ASSISTÊNCIA JURÍDICA	60.000,00			60.000,00
04 122 0005	GESTÃO E ADMINISTRAÇÃO MUNICIPAL	1.631.070,00			1.631.070,00
04 123	Administração Financeira	159.960,00			159.960,00
04 123 0005	GESTÃO E ADMINISTRAÇÃO MUNICIPAL	7.960,00			7.960,00
04 123 0007	ADMINISTRAÇÃO CONTÁBIL	152.000,00			152.000,00
04 124	Controle Interno	39.680,00			39.680,00
04 124 0005	GESTÃO E ADMINISTRAÇÃO MUNICIPAL	39.680,00			39.680,00
04 128	Formação de Recursos Humanos	4.500,00			4.500,00
04 128 0005	GESTÃO E ADMINISTRAÇÃO MUNICIPAL	4.500,00			4.500,00
04 131	Comunicação Social	68.450,00			68.450,00
04 131 0009	COMUNICAÇÃO SOCIAL	68.450,00			68.450,00
08	Assistência Social	117.975,00	856.805,00		974.780,00
08 241	Assistência ao Idoso		22.425,00		22.425,00
08 241 0012	ATENÇÃO ESPECIAL A TERCEIRA IDADE		22.425,00		22.425,00
08 242	Assistência ao Portador de Deficiência	1.200,00	8.930,00		10.130,00
08 242 0013	ASSISTÊNCIA AOS ESPECIAIS	1.200,00	8.930,00		10.130,00
08 243	Assistência à Criança e ao Adolescente		164.245,00		164.245,00
08 243 0014	ATENÇÃO A CRIANÇA E AO ADOLESCENTE		164.245,00		164.245,00
08 244	Assistência Comunitária	116.775,00	661.205,00		777.980,00
08 244 0015	ASSISTÊNCIA SOCIAL GERAL	116.775,00	654.505,00		771.280,00
08 244 0026	SERVIÇOS FUNERÁRIOS		2.200,00		2.200,00
08 244 0035	DESENVOLVIMENTO SUSTENTÁVEL		4.500,00		4.500,00
10	Saúde	85.375,00	2.531.580,00		2.616.955,00
10 301	Atenção Básica	6.300,00	2.485.580,00		2.491.880,00
10 301 0017	ASSISTÊNCIA MÉDICA E SANITÁRIA		470.270,00		470.270,00
10 301 0018	ASSISTENCIA MÉDICA HOSPITALAR	6.300,00	2.015.310,00		2.021.610,00
10 302	Assistência Hospitalar e Ambulatorial	79.075,00			79.075,00
10 302 0018	ASSISTENCIA MÉDICA HOSPITALAR	79.075,00			79.075,00
10 304	Vigilância Sanitária		17.710,00		17.710,00
10 304 0019	FISCALIZAÇÃO E INSPEÇÃO SANITÁRIA		17.710,00		17.710,00
10 305	Vigilância Epidemiológica		28.290,00		28.290,00
10 305 0020	PREVENIR E ERRADICAR AS DOENÇAS		28.290,00		28.290,00
12	Educação	4.020.035,00	408.670,00		4.428.705,00
12 122	Administração Geral	75.310,00			75.310,00
12 122 0005	GESTÃO E ADMINISTRAÇÃO MUNICIPAL	75.310,00			75.310,00
12 361	Ensino Fundamental	3.353.655,00	347.370,00		3.701.025,00
12 361 0022	DESENVOLVIMENTO DA EDUCAÇÃO BÁSICA	3.353.655,00	347.370,00		3.701.025,00

PREF MUNICIPAL DE DOMINGOS MOURAO

PRAÇA DA MATRIZ, 135 - CNPJ:06553911/0001-22

Orçamento Programa - Exercício de 2016

Anexo 08

Página 2

**DESPESA POR FUNÇÃO, SUBFUNÇÃO E PROGRAMAS
CONFORME O VÍNCULO COM OS RECURSOS**

Lei: 339, Data: 21/12/2015

(Inc.II, § 2º, Art.2º)

Código	Especificação	Ordinário	Vinculado	Adm. Indireta	Total
12 365	Educação Infantil	469.970,00	61.300,00		531.270,00
12 365 0022	DESENVOLVIMENTO DA EDUCAÇÃO BÁSICA	469.970,00	61.300,00		531.270,00
12 366	Educação de Jovens e Adultos	121.100,00			121.100,00
12 366 0021	ALFABETIZAR P/ ENCON. O CONHEC. NA ESCOLA	29.150,00			29.150,00
12 366 0022	DESENVOLVIMENTO DA EDUCAÇÃO BÁSICA	91.950,00			91.950,00
13	Cultura	71.680,00			71.680,00
13 392	Difusão Cultural	71.680,00			71.680,00
13 392 0023	MOTIVANDO A CULTURA	71.680,00			71.680,00
15	Urbanismo	1.010.060,00			1.010.060,00
15 122	Administração Geral	288.335,00			288.335,00
15 122 0005	GESTÃO E ADMINISTRAÇÃO MUNICIPAL	288.335,00			288.335,00
15 451	Infra-Estrutura Urbana	319.905,00			319.905,00
15 451 0024	PLANEJAMENTO E DES. URBANO	319.905,00			319.905,00
15 452	Serviços Urbanos	401.820,00			401.820,00
15 452 0024	PLANEJAMENTO E DES. URBANO	320.000,00			320.000,00
15 452 0026	SERVIÇOS FUNERÁRIOS	41.720,00			41.720,00
15 452 0027	RECREAÇÃO E LAZER DO MUNICÍPIO	40.100,00			40.100,00
16	Habitação	11.100,00			11.100,00
16 482	Habitação Urbana	11.100,00			11.100,00
16 482 0028	A CONQUISTA DA CASA PRÓPRIA P/ TODOS	11.100,00			11.100,00
17	Saneamento	121.430,00			121.430,00
17 511	Saneamento Básico Rural	28.800,00			28.800,00
17 511 0031	SANEAMENTO GERAL	13.100,00			13.100,00
17 511 0033	DEFESA CONTRA SECAS	15.700,00			15.700,00
17 512	Saneamento Básico Urbano	92.630,00			92.630,00
17 512 0029	ABASTECIMENTO E DISTRIBUIÇÃO DE ÁGUA	12.110,00			12.110,00
17 512 0030	INFRA-ESTRUTURA BÁSICA	55.310,00			55.310,00
17 512 0031	SANEAMENTO GERAL	25.210,00			25.210,00
18	Gestão Ambiental	3.300,00			3.300,00
18 541	Preservação e Conservação Ambiental	3.300,00			3.300,00
18 541 0032	PRESERVANDO O MEIO AMBIENTE	3.300,00			3.300,00
20	Agricultura	198.075,00			198.075,00
20 122	Administração Geral	108.545,00			108.545,00
20 122 0005	GESTÃO E ADMINISTRAÇÃO MUNICIPAL	108.545,00			108.545,00
20 605	Abastecimento	11.100,00			11.100,00
20 605 0006	MANTER AS FEIRAS, MERC., MATADOUROS	11.100,00			11.100,00
20 606	Extensão Rural	72.870,00			72.870,00
20 606 0006	MANTER AS FEIRAS, MERC., MATADOUROS	25.840,00			25.840,00
20 606 0034	DESENVOLVIMENTO DA AGRICULTURA	47.030,00			47.030,00
20 607	Irrigação	5.560,00			5.560,00
20 607 0034	DESENVOLVIMENTO DA AGRICULTURA	5.560,00			5.560,00
23	Comércio e Serviços	53.550,00			53.550,00
23 122	Administração Geral	53.550,00			53.550,00

PREF MUNICIPAL DE DOMINGOS MOURAO

PRAÇA DA MATRIZ, 135 - CNPJ:06553911/0001-22

Orçamento Programa - Exercício de 2016

Anexo 08

Página 3

**DESPESA POR FUNÇÃO, SUBFUNÇÃO E PROGRAMAS
CONFORME O VÍNCULO COM OS RECURSOS**

Lei: 339, Data: 21/12/2015

(Inc.II, § 2º, Art.2º)

Código	Especificação	Ordinário	Vinculado	Adm. Indireta	T o t a l
23 122 0005	GESTÃO E ADMINISTRAÇÃO MUNICIPAL	53.550,00			53.550,00
25	Energia	48.085,00			48.085,00
25 751	Conservação de Energia	37.485,00			37.485,00
25 751 0040	CONTROLE DA UTILIZAÇÃO DE ENERGIA	37.485,00			37.485,00
25 752	Energia Elétrica	10.600,00			10.600,00
25 752 0040	CONTROLE DA UTILIZAÇÃO DE ENERGIA	10.600,00			10.600,00
26	Transporte	349.300,00			349.300,00
26 122	Administração Geral	94.800,00			94.800,00
26 122 0005	GESTÃO E ADMINISTRAÇÃO MUNICIPAL	94.800,00			94.800,00
26 782	Transporte Rodoviário	254.500,00			254.500,00
26 782 0024	PLANEJAMENTO E DES. URBANO	11.550,00			11.550,00
26 782 0042	SERVIÇOS DE TRANSP. RODOVIÁRIOS	242.950,00			242.950,00
27	Desporto e Lazer	71.010,00			71.010,00
27 812	Desporto Comunitário	71.010,00			71.010,00
27 812 0043	INCENTIVANDO O ESPORTE	71.010,00			71.010,00
28	Encargos Especiais	91.200,00			91.200,00
28 843	Serviço da Dívida Interna	91.200,00			91.200,00
28 843 0044	DÍVIDA INTERNA	91.200,00			91.200,00
99	Reserva de Contingência	193.070,00			193.070,00
99 999	Reserva de Contingência	193.070,00			193.070,00
99 999 9999	RESERVA DE CONTINGENCIA	193.070,00			193.070,00
TOTAL		8.939.345,00	3.797.055,00	0,00	12.736.400,00

PREF MUNICIPAL DE DOMINGOS MOURAO

PRAÇA DA MATRIZ, 135 - CNPJ:06553911/0001-22

Orçamento Programa - Exercício de 2016

Anexo 09

Página 1

DEMONSTRATIVO DAS DESPESAS POR ORGÃO E FUNÇÕES DE GOVERNO

(Inc.II, § 2º, Art.2º)

Lei: 339, Data: 21/12/2015

UNIDADE	01 01	CÂMARA MUNICIPAL	Valor
Função	01	Legislativa	489.600,00
UNIDADE	02 01	GABINETE DO PREFEITO	Valor
Função	04	Administração	156.300,00
UNIDADE	02 02	SECRETARIA MUN. DE ADM. E FINANÇAS	Valor
Função	04	Administração	1.808.520,00
Função	28	Encargos Especiais	91.200,00
Função	99	Reserva de Contingência	193.070,00
UNIDADE	02 03	CONTROLADORIA GERAL DO MUNICÍPIO	Valor
Função	04	Administração	39.680,00
UNIDADE	02 04	SECRET. MUN. DE OBRAS E SERV. URBANOS	Valor
Função	15	Urbanismo	1.010.060,00
Função	16	Habituação	11.100,00
Função	20	Agricultura	11.100,00
Função	25	Energia	48.085,00
Função	26	Transporte	349.300,00
UNIDADE	02 05	SECRETARIA MUN. DE EDUC. E CULTURA	Valor
Função	12	Educação	1.281.920,00
Função	13	Cultura	71.680,00
Função	27	Desporto e Lazer	71.010,00
UNIDADE	02 06	SECRETARIA MUN. DE SAÚDE	Valor
Função	10	Saúde	294.615,00
Função	17	Saneamento	101.780,00
UNIDADE	02 07	SECRET. MUN. DE AGROINDÚSTRIA E NEGÓCIOS	Valor
Função	20	Agricultura	155.575,00
UNIDADE	02 08	SEC. DO MEIO AMB. REC. HIDRIC. E TURISMO	Valor
Função	17	Saneamento	19.650,00
Função	18	Gestão Ambiental	3.300,00
Função	20	Agricultura	31.400,00
Função	23	Comércio e Serviços	53.550,00
UNIDADE	02 09	SECRETARIA MUNICIPAL DE ASSISTENCIA SOCIAL	Valor
Função	08	Assistência Social	116.775,00

PREF MUNICIPAL DE DOMINGOS MOURAO

PRAÇA DA MATRIZ, 135 - CNPJ:06553911/0001-22

Orçamento Programa - Exercício de 2016

Anexo 09

Página 2

DEMONSTRATIVO DAS DESPESAS POR ORGÃO E FUNÇÕES DE GOVERNO

(Inc.II, § 2º, Art.2º)

Lei: 339, Data: 21/12/2015

UNIDADE	02 09	SECRETARIA MUNICIPAL DE ASSISTENCIA SOCIAL	Valor
UNIDADE	02 10	FUNDO VALORIZAÇÃO DO MAGISTÉRIO- FUNDEB	Valor
Função	12	Educação	3.146.785,00
UNIDADE	02 11	FUNDO MUNICIPAL DE SAÚDE- FMS	Valor
Função	10	Saúde	2.322.340,00
UNIDADE	02 12	FUNDO MUN. DE ASSIST. SOCIAL- FMAS	Valor
Função	08	Assistência Social	858.005,00
TOTAL GERAL			12.736.400,00

RESUMO DO TOTAL ORÇADO POR ORGÃO

01 01	CÂMARA MUNICIPAL	489.600,00
02 01	GABINETE DO PREFEITO	156.300,00
02 02	SECRETARIA MUN. DE ADM. E FINANÇAS	2.092.790,00
02 03	CONTROLADORIA GERAL DO MUNICÍPIO	39.680,00
02 04	SECRET. MUN. DE OBRAS E SERV. URBANOS	1.429.645,00
02 05	SECRETARIA MUN. DE EDUC. E CULTURA	1.424.610,00
02 06	SECRETARIA MUN. DE SAÚDE	396.395,00
02 07	SECRET. MUN. DE AGROINDÚSTRIA E NEGÓCIOS	155.575,00
02 08	SEC. DO MEIO AMB. REC. HIDRIC. E TURISMO	107.900,00
02 09	SECRETARIA MUNICIPAL DE ASSISTENCIA SOCIAL	116.775,00
02 10	FUNDO VALORIZAÇÃO DO MAGISTÉRIO- FUNDEB	3.146.785,00
02 11	FUNDO MUNICIPAL DE SAÚDE- FMS	2.322.340,00
02 12	FUNDO MUN. DE ASSIST. SOCIAL- FMAS	858.005,00
TOTAL		12.736.400,00

RESUMO DO TOTAL ORÇADO POR FUNÇÃO

01	Legislativa	489.600,00
04	Administração	2.004.500,00
08	Assistência Social	974.780,00
10	Saúde	2.616.955,00
12	Educação	4.428.705,00
13	Cultura	71.680,00
15	Urbanismo	1.010.060,00
16	Habitação	11.100,00
17	Saneamento	121.430,00
18	Gestão Ambiental	3.300,00

PREF MUNICIPAL DE DOMINGOS MOURAO

PRAÇA DA MATRIZ, 135 - CNPJ:06553911/0001-22

Orçamento Programa - Exercício de 2016

Anexo 09

Página 3

DEMONSTRATIVO DAS DESPESAS POR ORGÃO E FUNÇÕES DE GOVERNO

(Inc.II, § 2º, Art.2º)

Lei: 339, Data: 21/12/2015

20	Agricultura	198.075,00
23	Comércio e Serviços	53.550,00
25	Energia	48.085,00
26	Transporte	349.300,00
27	Desporto e Lazer	71.010,00
28	Encargos Especiais	91.200,00
99	Reserva de Contingência	193.070,00
TOTAL		12.736.400,00

PREF MUNICIPAL DE DOMINGOS MOURAO

PRAÇA DA MATRIZ, 135 - CNPJ:06553911/0001-22

Anexo 11

Orçamento Programa - Exercício de 2016

Página 1

SEGURIDADE SOCIAL

Lei: 339, Data: 21/12/2015

Codigo	Especificacao	Categoria	Função
08	Assistência Social		974.780,00
3.1.90.04.00	CONTRATAÇÃO POR TEMPO DETERMINADO	334.650,00	
3.1.90.11.00	VENCIMENTOS E VANTAGENS FIXAS - PESSOAL CIVIL	144.750,00	
3.1.90.13.00	OBRIGAÇÕES PATRONAIS	34.120,00	
3.1.90.92.00	DESPESAS DE EXERCÍCIOS ANTERIORES	3.150,00	
3.3.90.14.00	DIÁRIAS - PESSOAL CIVIL	11.910,00	
3.3.90.30.00	MATERIAL DE CONSUMO	120.410,00	
3.3.90.31.00	PREMIAÇÕES CULTURAIS, ARTÍSTICAS, CIENTÍFICAS, I	6.760,00	
3.3.90.32.00	Material, Bem ou Serviço para Distribuição Gratuita	49.395,00	
3.3.90.33.00	PASSAGENS E DESPESAS COM LOCOMOÇÃO	26.170,00	
3.3.90.36.00	OUTROS SERVIÇOS DE TERCEIROS - PESSOA FÍSICA	120.510,00	
3.3.90.39.00	OUTROS SERVIÇOS DE TERCEIROS - PESSOA JURÍDIC	85.685,00	
3.3.90.92.00	DESPESAS DE EXERCÍCIOS ANTERIORES	6.820,00	
4.4.90.52.00	EQUIPAMENTOS E MATERIAL PERMANENTE	30.450,00	
10	Saúde		2.616.955,00
3.1.90.04.00	CONTRATAÇÃO POR TEMPO DETERMINADO	483.630,00	
3.1.90.11.00	VENCIMENTOS E VANTAGENS FIXAS - PESSOAL CIVIL	746.315,00	
3.1.90.13.00	OBRIGAÇÕES PATRONAIS	100.250,00	
3.1.90.16.00	OUTRAS DESPESAS VARIÁVEIS - PESSOAL CIVIL	10.750,00	
3.1.90.91.00	SENTENÇAS JUDICIAIS	1.200,00	
3.1.90.92.00	DESPESAS DE EXERCÍCIOS ANTERIORES	9.450,00	
3.3.90.14.00	DIÁRIAS - PESSOAL CIVIL	27.550,00	
3.3.90.30.00	MATERIAL DE CONSUMO	389.625,00	
3.3.90.33.00	PASSAGENS E DESPESAS COM LOCOMOÇÃO	87.800,00	
3.3.90.36.00	OUTROS SERVIÇOS DE TERCEIROS - PESSOA FÍSICA	174.640,00	
3.3.90.39.00	OUTROS SERVIÇOS DE TERCEIROS - PESSOA JURÍDIC	185.425,00	
3.3.90.92.00	DESPESAS DE EXERCÍCIOS ANTERIORES	2.400,00	
4.4.90.51.00	OBRAS E INSTALAÇÕES	184.070,00	
4.4.90.52.00	EQUIPAMENTOS E MATERIAL PERMANENTE	207.470,00	
4.6.90.71.00	PRINCIPAL DA DÍVIDA CONTRATUAL RESGATADA	6.380,00	
TOTAL			3.591.735,00

PREF MUNICIPAL DE DOMINGOS MOURAO

PRAÇA DA MATRIZ, 135 - CNPJ:06553911/0001-22

Quadro 16

Orçamento Programa - Exercício de 2016

Página 1

ANÁLISE DE APLICAÇÃO NO ENSINO

Lei: 339, Data: 21/12/2015

ANÁLISE DO ENSINO - RECEITA PREVISTA

Cod Receita	Discriminação	Total Orçado	Obrig 25%	Fundamental	Infantil
	RECEITA TRIBUTARIA				
1112.02.00.0	IPTU	1.995,00	498,75	299,25	199,50
1112.04.34.0	RETIDOS NAS FONTES - OUTROS RENDIMENTOS	38.955,00	9.738,75	5.843,25	3.895,50
1112.08.00.0	IMP.S/TRANSM.INTER VIVOS-BENS MOVEIS E DIREIT.SOBRE	2.625,00	656,25	393,75	262,50
1113.05.00.0	ISS	110.250,00	27.562,50	16.537,50	11.025,00
	TRANSFERENCIAS DA UNIÃO				
1721.01.02.0	COTA-PARTE FPM	6.688.920,00	1.672.230,00	1.003.338,00	668.892,00
1721.01.05.0	COTA-PARTE ITR	1.785,00	446,25	267,75	178,50
1721.36.00.0	TRANSF.FINANCEIRA DO ICMS- DESONERAÇÃO - L.C. Nº 87/	1.260,00	315,00	189,00	126,00
	TRANSFERENCIAS DO ESTADO				
1722.01.01.0	COTA-PARTE DO ICMS	624.805,00	156.201,25	93.720,75	62.480,50
1722.01.02.0	COTA-PARTE DO IPVA	15.750,00	3.937,50	2.362,50	1.575,00
1722.01.04.0	COTA-PARTE DO IPI SOBRE EXPORTAÇÃO	216,50	54,13	32,48	21,65
	Sub-Total	7.486.561,50	1.871.640,38	1.122.984,23	748.656,15
	OUTRAS RECEITAS (100%)				
1325.01.02.00	RECEITA REMUNERAÇÃO DEPÓS. BANCÁR.RECUR.VIN	7.875,00	7.875,00		
1721.35.01.00	TRANSFERÊNCIAS DO SALÁRIO-EDUCAÇÃO	110.000,00	110.000,00		
1721.35.02.00	TRANSF.FNDE AO PROGRAMA DINHEIRO DIRETO NA	8.000,00	8.000,00		
1721.35.03.00	TRANSF.FNDE PROGRAMA NACIONAL DE ALIMENTAÇ	114.450,00	114.450,00		
1721.35.04.00	TRANSF.FNDE PROGRAMA NACIONAL TRANSPOF	83.340,00	83.340,00		
1721.35.99.00	OUTRAS TRANSF.FUNDO NAC.DESENV.EDUCAÇÃO-FI	23.121,00	23.121,00		
1724.01.00.00	TRANSF.RECURSOS DO FUNDO DE MANUTENÇÃO E I	1.960.355,00	1.960.355,00		
1724.02.00.00	TRANSF RECUR.COMPLEMENTAÇÃO DA UNIÃO - FUNI	1.178.555,00	1.178.555,00		
1761.02.00.00	TRANSF.CONVÊNIOS DA UNIÃO A PROGRAMAS EDUC	11.130,00	11.130,00		
1762.02.00.00	TRANSF.CONV.ESTADO A PROGRAMAS DE EDUCAÇã	11.130,00	11.130,00		
2421.02.00.00	TRANSF.RECURSOS DESTINADOS A PROGRAMAS DE	91.329,00	91.329,00		
	Sub Total	3.599.285,00	3.599.285,00	0,00	0,00
	TOTAL	11.085.846,50	5.470.925,38	1.122.984,22	748.656,15

ANÁLISE DO ENSINO - DESPESA FIXADA

Func Progra	Discriminação	Fixada	Fundamental	Infantil
Tipo:				
9510.00.00	DEDUÇÃO DO FUNDEB	1.447.005,00	1.447.005,00	0,00
	Sub-Total:	1.447.005,00	1.447.005,00	0,00
Tipo: EF				
12.361.0022.1028.000	CONST. AMPLI. E REC. DE UNID. ESCOLARES	11.550,00	11.550,00	
12.361.0022.1030.000	AQUISIÇÃO E DESAPROPRIAÇÃO DE IMÓVEIS	11.550,00	11.550,00	
12.361.0022.1031.000	AQUISIÇÃO DE TRANSPORTE ESCOLAR	53.150,00	53.150,00	
12.361.0022.2038.000	MANUTENÇÃO DO ENS. FUNDAMENTAL	564.810,00	564.810,00	
12.361.0022.2039.000	PROG. NAC. DE ALIMENTAÇÃO ESCOLAR-PNAE	114.450,00	114.450,00	
12.361.0022.2040.000	TREINAMENTO E CAPAC. DE EDUCADORES	4.200,00	4.200,00	
12.361.0022.2041.000	MANTENÇÃO DA QUOTA SAL. EDUCAÇÃO-QSE	110.000,00	110.000,00	
12.361.0022.2042.000	MANUT. DO PROG. ESTADUAL DE TRANSPORTE ESCOLAR-PEAT	40.050,00	40.050,00	

PREF MUNICIPAL DE DOMINGOS MOURAO

PRAÇA DA MATRIZ, 135 - CNPJ:06553911/0001-22

Quadro 16

Orçamento Programa - Exercício de 2016

Página 2

ANÁLISE DE APLICAÇÃO NO ENSINO

Lei: 339, Data: 21/12/2015

Tipo: EF

12.361.0022.2043.000	ASSISTÊNCIA AOS ESTUDANTES CARENTES	3.300,00	3.300,00	
12.361.0022.2044.000	MATERIAL DE APOIO PEDAGÓGICO	7.360,00	7.360,00	
12.361.0022.2045.000	PROG. NAC. DE TRANSPORTE ESCOLAR-PNATE	83.340,00	83.340,00	
12.361.0022.2100.000	MANUTENÇÃO DO PROGRAMA PDDE	5.000,00	5.000,00	
12.366.0021.2048.000	MANUT. DO ENS. DE JOVENS E ADULTOS	29.150,00	29.150,00	
Sub-Total:		1.037.910,00	1.037.910,00	0,00

Tipo: EI

12.365.0022.1032.000	CONTRUÇÃO, REFORMA E AMPLIAÇÃO DE UNIDADES PRE-ESCOLARES	42.300,00		42.300,00
12.365.0022.1033.000	AQUISIÇÃO DE EQUIP. PARA UNIDADES PRE-ESCOLARES	19.000,00		19.000,00
12.365.0022.2046.000	MANUTENÇÃO DO ENSINO INFANTIL	40.020,00		40.020,00
Sub-Total:		101.320,00	0,00	101.320,00

Tipo: FM

12.361.0022.2069.000	MANUT. E ENCARG. COM PESSOAL ENS. FUND. - 60%	1.600.605,00	1.600.605,00	
12.365.0022.2072.000	MANUTENÇÃO ENSINO INFANTIL - 60%	320.250,00		320.250,00
12.366.0022.2073.000	MANUTENCAO DO ENSINO JOVENS E ADULTOS - 60%	39.500,00	39.500,00	
Sub-Total:		1.960.355,00	1.640.105,00	320.250,00

Tipo: FO

12.361.0022.1059.000	CONST. AMPLI. E RECUP. DE UNID. ESCOLARES	11.550,00	11.550,00	
12.361.0022.2068.000	MANUT. E ENCARG. COM PESSOAL ADMIST. - 40%	791.610,00	791.610,00	
12.361.0022.2069.000	MANUT. E ENCARG. COM PESSOAL ENS. FUND. - 60%	5.560,00	5.560,00	
12.361.0022.2070.000	TREINAMENTO E QUAL. DE PROFESSOR	5.560,00	5.560,00	
12.361.0022.2071.000	MANUTENÇÃO DO TRANSPORTE ESCOLAR	210.000,00	210.000,00	
12.365.0022.2098.000	MANUTENÇÃO DO ENSINO INFANTIL-40%	109.700,00		109.700,00
12.366.0022.2099.000	MANUTENÇÃO DO ENSINO DE JOVENS E ADULTOS-40%	52.450,00	52.450,00	
Sub-Total:		1.186.430,00	1.076.730,00	109.700,00

TOTAL	5.733.020,00	5.201.750,00	531.270,00
-------	--------------	--------------	------------

Recursos de Auxílios, Subvenc e Contrib.	-3.599.285,00	-3.599.285,00	0,00
--	---------------	---------------	------

Total Liquido	2.133.735,00	1.602.465,00	531.270,00
---------------	--------------	--------------	------------

Percentual Aplicado	28,50	75,10	24,90
---------------------	-------	-------	-------

ANÁLISE DO ENSINO - RETENÇÃO DO FUNDEB

Cod Receita	Discriminação	Previsão	%	Valor
1721.01.02.00	COTA-PARTE FPM	6.688.920,00	20,00	1.337.784,00
1721.01.05.00	COTA-PARTE ITR	1.785,00	20,00	357,00
1721.36.00.00	TRANSF.FINANCEIRA DO ICMS- DESONERAÇÃO - L.C. Nº 87/96	1.260,00	20,00	252,00
1722.01.01.00	COTA-PARTE DO ICMS	624.805,00	20,00	124.961,00
1722.01.02.00	COTA-PARTE DO IPVA	15.750,00	20,00	3.150,00

PREF MUNICIPAL DE DOMINGOS MOURAO

PRAÇA DA MATRIZ, 135 - CNPJ:06553911/0001-22

Quadro 16

Orçamento Programa - Exercício de 2016

Página 3

ANÁLISE DE APLICAÇÃO NO ENSINO**Lei: 339, Data: 21/12/2015**

1722.01.04.00	COTA-PARTE DO IPI SOBRE EXPORTAÇÃO	216,50	20,00	43,30
TOTAL				1.466.547,30
ANÁLISE DO FUNDEB				
Cod Receita	Discriminação			Previsão
1325.01.02.00	RECEITA REMUNERAÇÃO DEPÓS. BANCÁR.RECUR.VINCUL.FUNDEB			7.875,00
1724.01.00.00	TRANSF.RECURSOS DO FUNDO DE MANUTENÇÃO E DESENVOLVIMENTO			1.960.355,00
1724.02.00.00	TRANSF RECUR.COMPLEMENTAÇÃO DA UNIÃO - FUNDEB			1.178.555,00
TOTAL				3.146.785,00
DESPESA COM MAGISTÉRIO (FM)				
Cod Despesa	Discriminação			Previsão
12.361.0022.2069.0000	MANUT. E ENCARG. COM PESSOAL ENS. FUND. - 60%			1.600.605,00
12.365.0022.2072.0000	MANUTENÇÃO ENSINO INFANTIL - 60%			320.250,00
12.366.0022.2073.0000	MANUTENCAO DO ENSINO JOVENS E ADULTOS - 60%			39.500,00
TOTAL				1.960.355,00
Percentual Previsto (Mínimo 60%)				62,30

PREF MUNICIPAL DE DOMINGOS MOURAO

PRAÇA DA MATRIZ, 135 - CNPJ:06553911/0001-22

Quadro 17

Orçamento Programa - Exercício de 2016

Página 1

ANÁLISE DA SAÚDE

Lei: 339, Data: 21/12/2015

ANÁLISE DA SAÚDE - RECEITA PREVISTA

Cod Receita	Discriminação	Total Orçado	Aplicações	
			Obrigatórias	15%
	RECEITA DE IMPOSTOS			
1112.02.00.00	IPTU	1.995,00	299,25	
1112.04.34.00	RETIDOS NAS FONTES - OUTROS RENDIMENTOS	38.955,00	5.843,25	
1112.08.00.00	IMP.S/TRANSM.INTER VIVOS-BENS MOVEIS E DIREIT.SOÇ	2.625,00	393,75	
1113.05.00.00	ISS	110.250,00	16.537,50	
	TRANSFERENCIAS DA UNIÃO			
1721.01.02.00	COTA-PARTE FPM	6.688.920,00	1.003.338,00	
1721.01.05.00	COTA-PARTE ITR	1.785,00	267,75	
1721.36.00.00	TRANSF.FINANCEIRA DO ICMS- DESONERAÇÃO - L.C. Nº	1.260,00	189,00	
	TRANSFERENCIAS DO ESTADO			
1722.01.01.00	COTA-PARTE DO ICMS	624.805,00	93.720,75	
1722.01.02.00	COTA-PARTE DO IPVA	15.750,00	2.362,50	
1722.01.04.00	COTA-PARTE DO IPI SOBRE EXPORTAÇÃO	216,50	32,48	
	Sub Total - Aplicações Mínimas Obrigatórias 15%	7.486.561,50	1.122.984,23	
	OUTRAS RECEITAS (100%)			
1325.01.03.00	RECEITA REMUN.DEPÓS. BANC.RECUR.VINC. FNS	6.300,00	6.300,00	
1721.33.11.10	PISO DE ATENÇÃO BÁSICA FIXO (PAB FIXO)	229.370,00	229.370,00	
1721.33.11.31	SAÚDE DA FAMÍLIA	335.000,00	335.000,00	
1721.33.11.32	AGENTES COMUNITÁRIOS DE SAÚDE	175.000,00	175.000,00	
1721.33.11.33	SAÚDE BUCAL	95.000,00	95.000,00	
1721.33.11.38	NÚCLEO APOIO SAÚDE FAMÍLIA	80.450,00	80.450,00	
1721.33.11.39	OUTROS PROGRAMAS FINANC. POR TRANSF. FUNDÇ	70.720,00	70.720,00	
1721.33.13.00	VIGILÂNCIA EM SAÚDE	46.000,00	46.000,00	
1721.33.14.10	COMPONENTE BÁSICO DA ASSISTÊNCIA FARMACÊU	25.500,00	25.500,00	
1722.33.00.00	TRANSF.RECUR.ESTADO P/PROGR. SAÚDE-REPASSE	132.825,00	132.825,00	
1761.01.00.00	TRANSF.CONVÊNIO UNIAO P/ O SUS	13.100,00	13.100,00	
2421.01.00.00	TRANSFERÊNCIA DE RECURSOS DO SUS	75.180,00	75.180,00	
2471.01.00.00	TRANSF.CONVÊNIO DA UNIAO PARA O SUS	138.810,00	138.810,00	
	Sub Total	1.423.255,00	1.423.255,00	
	TOTAL	8.909.816,50	2.546.239,23	

ANÁLISE DA SAÚDE - DESPESA FIXADA

Func. Programatica	Discriminação	Fixado à Aplicar
10.301.0017.1062.0000	AQUISIÇÃO DE VEÍCULOS E EQUIPAMENTOS	102.780,00
10.301.0017.1063.0000	CONST. AMPLI. E RECUP. DE POSTOS DE SAÚDE	27.520,00
10.301.0017.1064.0000	AQUISIÇÃO DE UNID. MÓVEL DE SAÚDE	12.100,00
10.301.0017.2074.0000	PROGRAMA DE ATENÇÃO BÁSICA	229.370,00
10.301.0017.2075.0000	PROGRAMA DE INCENT. A SAÚDE BUCAL-PSB	95.000,00
10.301.0017.2076.0000	PROGRAMA SAÚDE NA ESCOLA	3.500,00
10.301.0018.1039.0000	CONST. APLI. E REF. DOS POSTOS DE SAÚDE	156.550,00
10.301.0018.1040.0000	AQUISIÇÃO DE VEÍCULO	58.990,00
10.301.0018.2065.0000	COFINANCIAMENTO ESTADUAL DA ATENÇÃO BÁSICA	132.825,00
10.301.0018.2077.0000	MANUTENÇÃO DA FUNDO MUNICIPAL DE SAUDE	1.057.295,00
10.301.0018.2078.0000	AQUIS. DE MEDICAMENTOS- FARMÁCIA BÁSICA	25.500,00
10.301.0018.2079.0000	PROGRAMA SAÚDE DA FAMÍLIA-PSF	335.000,00

PREF MUNICIPAL DE DOMINGOS MOURAO

PRAÇA DA MATRIZ, 135 - CNPJ:06553911/0001-22

Quadro 17

Orçamento Programa - Exercício de 2016

Página 2

ANÁLISE DA SAÚDE

Lei: 339, Data: 21/12/2015

10.301.0018.2080.0000	PROG. DE AGENTES COMUN. DE SAÚDE- PACS	175.000,00
10.301.0018.2097.0000	NASCF - NUCLEO DE APOIO A SAUDE DA FAMILIA	80.450,00
10.302.0018.2055.0000	MANUTENÇÃO DA SEC. DE SAÚDE	79.075,00
10.304.0019.2081.0000	PROGRAMA VIRGILANCIA SANITÁRIA	17.710,00
10.305.0020.2082.0000	VIRGILANCIA EPID. E CONTROLE DE DOENÇAS	28.290,00
	Total Despesa Fixada à Aplicar	2.616.955,00

DEDUÇÕES		
(-) Despesa com Inativos e Pensionistas.		0,00
(-) Recursos de Auxílios, Subvenc e Contrib.		1.423.255,00
(+) Total Líquido		1.193.700,00

Percentual Fixado à Aplicar		15,94%
-----------------------------	--	--------

PREF MUNICIPAL DE DOMINGOS MOURAO

PRAÇA DA MATRIZ, 135 - CNPJ:06553911/0001-22

Orçamento Programa - Exercício de 2016

DESPESA POR ELEMENTO ECONÔMICO

Quadro 18

Página 1

Lei: 339, Data: 21/12/2015

Cod.	Descrição	Elemento	Grupo/Mod	Categoria
3. 0. 00. 00	DESPESAS CORRENTES			<u>10.904.250,00</u>
3. 1. 00. 00	PESSOAL E ENCARGOS SOCIAIS		<u>6.230.705,00</u>	
3. 1. 90. 00	APLICAÇÕES DIRETAS		6.230.705,00	
3. 1. 90. 04	CONTRATAÇÃO POR TEMPO DETERMINADO	1.422.240,00		
3. 1. 90. 11	VENCIMENTOS E VANTAGENS FIXAS - PESSOAL CIVIL	3.808.300,00		
3. 1. 90. 13	OBRIGAÇÕES PATRONAIS	933.805,00		
3. 1. 90. 16	OUTRAS DESPESAS VARIÁVEIS - PESSOAL CIVIL	10.750,00		
3. 1. 90. 91	SENTENÇAS JUDICIAIS	16.200,00		
3. 1. 90. 92	DESPESAS DE EXERCÍCIOS ANTERIORES	39.410,00		
3. 2. 00. 00	JUROS E ENCARGOS DA DÍVIDA		<u>1.200,00</u>	
3. 2. 90. 00	APLICAÇÕES DIRETAS		1.200,00	
3. 2. 90. 21	JUROS SOBRE A DÍVIDA POR CONTRATO	1.200,00		
3. 3. 00. 00	OUTRAS DESPESAS CORRENTES		<u>4.672.345,00</u>	
3. 3. 50. 00	TRANSFERÊNCIAS A INSTITUIÇÕES PRIVADAS SEM FINS LUCRATIVOS		37.700,00	
3. 3. 50. 41	CONTRIBUIÇÕES	37.700,00		
3. 3. 90. 00	APLICAÇÕES DIRETAS		4.634.645,00	
3. 3. 90. 14	DIÁRIAS - PESSOAL CIVIL	137.310,00		
3. 3. 90. 18	AUXÍLIO FINANCEIRO A ESTUDANTES	2.100,00		
3. 3. 90. 19	AUXÍLIO FARDAMENTO	1.200,00		
3. 3. 90. 30	MATERIAL DE CONSUMO	1.575.355,00		
3. 3. 90. 31	PREMIAÇÕES CULTURAIS, ARTÍSTICAS, CIENTÍFICAS, DESPORTIVAS E	10.160,00		
3. 3. 90. 32	MATERIAL, BEM OU SERVIÇO PARA DISTRIBUIÇÃO GRATUITA	57.575,00		
3. 3. 90. 33	PASSAGENS E DESPESAS COM LOCOMOÇÃO	609.765,00		
3. 3. 90. 35	SERVIÇOS DE CONSULTORIA	292.750,00		
3. 3. 90. 36	OUTROS SERVIÇOS DE TERCEIROS - PESSOA FÍSICA	593.050,00		
3. 3. 90. 39	OUTROS SERVIÇOS DE TERCEIROS - PESSOA JURÍDICA	1.158.820,00		
3. 3. 90. 47	OBRIGAÇÕES TRIBUTÁRIAS E CONTRIBUTIVAS	128.700,00		
3. 3. 90. 91	SENTENÇAS JUDICIAIS	4.460,00		
3. 3. 90. 92	DESPESAS DE EXERCÍCIOS ANTERIORES	56.650,00		
3. 3. 90. 93	INDENIZAÇÕES E RESTITUIÇÕES	6.750,00		
4. 0. 00. 00	DESPESAS DE CAPITAL			<u>1.639.080,00</u>
4. 4. 00. 00	INVESTIMENTOS		<u>1.496.900,00</u>	
4. 4. 90. 00	APLICAÇÕES DIRETAS		1.496.900,00	
4. 4. 90. 51	OBRAS E INSTALAÇÕES	833.845,00		
4. 4. 90. 52	EQUIPAMENTOS E MATERIAL PERMANENTE	645.945,00		
4. 4. 90. 61	AQUISIÇÃO DE IMÓVEIS	17.110,00		
4. 6. 00. 00	AMORTIZAÇÃO DA DÍVIDA		<u>142.180,00</u>	
4. 6. 90. 00	APLICAÇÕES DIRETAS		142.180,00	
4. 6. 90. 71	PRINCIPAL DA DÍVIDA CONTRATUAL RESGATADA	142.180,00		
9. 0. 00. 00	RESERVA DE CONTINGÊNCIA			<u>193.070,00</u>
9. 9. 00. 00	RESERVA DE CONTINGÊNCIA		<u>193.070,00</u>	
9. 9. 99. 00	Reserva de Contingência		193.070,00	
9. 9. 99. 99	RESERVA DE CONTINGÊNCIA	193.070,00		

PREF MUNICIPAL DE DOMINGOS MOURAO

PRAÇA DA MATRIZ, 135 - CNPJ:06553911/0001-22

Orçamento Programa - Exercício de 2016

DESPESA POR ELEMENTO ECONÔMICO

Quadro 18

Página 2

Lei: 339, Data: 21/12/2015

Cod.	Descrição	Elemento	Grupo/Mod	Categoria
TOTAL				12.736.400,00

PREF MUNICIPAL DE DOMINGOS MOURAO

PRAÇA DA MATRIZ, 135 - CNPJ:06553911/0001-22

Orçamento Programa - Exercício de 2016

RECEITA/DESPESA POR CÓDIGO DE APLICAÇÃO

Quadro 19

Página 1

Lei: 339, Data: 21/12/2015

Cod.	Descrição	RECEITA PREVISTA	DESPESA PREVISTA
100	GERAL	6.417.950,00	4.091.560,00
100 000	GERAL	6.417.950,00	4.091.560,00
110	GERAL - Convênios/entidades/fundos	671.400,00	671.400,00
110 000	GERAL - Convênios/entidades/fundos	671.400,00	671.400,00
200	EDUCAÇÃO	523.120,00	1.212.660,00
200 000	EDUCAÇÃO		689.540,00
200 002	PNAE	114.450,00	114.450,00
200 003	QSE	110.000,00	110.000,00
200 004	PNATE	83.340,00	83.340,00
200 005	PDDE	8.000,00	8.000,00
200 006	PEAT	92.880,00	92.880,00
200 007	TRANSF. FNDE	114.450,00	114.450,00
210	EDUCAÇÃO-Convênios/entidades/fundos	22.260,00	22.260,00
210 000	EDUCAÇÃO-Convênios/entidades/fundos	22.260,00	22.260,00
230	FUNDEB-MAGISTÉRIO	1.960.355,00	1.960.355,00
230 000	FUNDEB-MAGISTÉRIO	1.960.355,00	1.960.355,00
240	FUNDEB-OUTROS	1.178.555,00	1.178.555,00
240 000	FUNDEB-OUTROS	1.178.555,00	1.178.555,00
260	REMUNERAÇÃO DE APLICAÇÕES FINANCEIRAS-Fu	7.875,00	7.875,00
260 000	REMUNERAÇÃO DE APLICAÇÕES FINANCEIRAS-Fu	7.875,00	7.875,00
300	SAÚDE	1.265.045,00	2.395.115,00
300 000	SAÚDE		79.075,00
300 001	FUS		1.050.995,00
300 002	PISO DE ATENÇÃO BASICA FIXO (PAB-FIXO)	229.370,00	229.370,00
300 003	SAÚDE DA FAMILIA	335.000,00	335.000,00
300 004	AGENTES COMUNITARIOS DE SAÚDE	175.000,00	175.000,00
300 005	SAÚDE BUCAL	95.000,00	95.000,00
300 006	NÚCLEO DE APOIO A SAUDE DA FAMILIA	80.450,00	80.450,00
300 007	FARMÁCIA BÁSICA	25.500,00	25.500,00
300 008	VIGILÂNCIA EM SAÚDE	46.000,00	46.000,00
300 010	COFINANCIAMENTO ESTADUAL	132.825,00	132.825,00
300 099	OUTROS PROGRAMAS	145.900,00	145.900,00
310	SAÚDE-Convênios/entidades/fundos	215.540,00	215.540,00
310 001	CONVENIOS SAÚDE	215.540,00	215.540,00
320	REMUNERAÇÃO DE APLICAÇÕES FINANCEIRAS-Sa	6.300,00	6.300,00
320 000	REMUNERAÇÃO DE APLICAÇÕES FINANCEIRAS-Sa	6.300,00	6.300,00
400	ASSISTÊNCIA SOCIAL	466.800,00	973.580,00
400 000	ASSISTÊNCIA SOCIAL		116.775,00
400 001	FMAS		390.005,00
400 002	TRANSFERENCIAS FNAS	466.800,00	466.800,00
420	REMUNERAÇÃO DE APLICAÇÕES FINANCEIRAS-As	1.200,00	1.200,00

PREF MUNICIPAL DE DOMINGOS MOURAO

PRAÇA DA MATRIZ, 135 - CNPJ:06553911/0001-22

Orçamento Programa - Exercício de 2016

RECEITA/DESPESA POR CÓDIGO DE APLICAÇÃO

Quadro 19

Página 2

Lei: 339, Data: 21/12/2015

Cod.	Descrição	RECEITA PREVISTA	DESPESA PREVISTA
420 000	REMUNERAÇÃO DE APLICAÇÕES FINANCEIRAS-As	1.200,00	1.200,00
TOTAL		12.736.400,00	12.736.400,00

PREF MUNICIPAL DE DOMINGOS MOURAO

PRAÇA DA MATRIZ, 135 - CNPJ:06553911/0001-22

Orçamento Programa - Exercício de 2016

RECEITA/DESPESA POR CÓDIGO DE APLICAÇÃO

Quadro 19

Página 3

Lei: 339, Data: 21/12/2015

Cod.	Descrição	RECEITA PREVISTA	DESPESA PREVISTA
------	-----------	------------------	------------------

RECEITA/DESPESA POR FONTE DE RECURSO

Cod.	Descrição	RECEITA PREVISTA	DESPESA PREVISTA
001	TESOURO	6.874.250,00	6.332.205,00
00	Recursos Ordinarios	6.874.250,00	6.332.205,00
003	RECURSOS PRÓPRIOS DE FUNDOS ESPECIAIS DE DESPESA-VINCULADOS	466.800,00	466.800,00
00	Recursos Ordinarios	466.800,00	466.800,00
005	TRANSFERÊNCIAS E CONVÊNIOS FEDERAIS-VINCULADOS	0,00	665.850,00
00	Recursos Ordinarios		157.235,00
81	Recursos de Convenios		508.615,00
007	OPERAÇÕES DE CRÉDITO	222.600,00	68.600,00
00	Recursos Ordinarios		68.600,00
46	Operacoes de Credito Internas em Moeda	222.600,00	
008	EDUCAÇÃO	545.380,00	638.900,00
00	Recursos Ordinarios	545.380,00	633.350,00
81	Recursos de Convenios		5.550,00
009	FUNDEB	3.146.785,00	3.146.785,00
00	Recursos Ordinarios	3.146.785,00	3.146.785,00
010	SAUDE	1.480.585,00	1.417.260,00
00	Recursos Ordinarios	1.480.585,00	1.417.260,00
TOTAL		12.736.400,00	12.736.400,00

PREF MUNICIPAL DE DOMINGOS MOURAO

PRAÇA DA MATRIZ, 135 - CNPJ:06553911/0001-22

Quadro 19

Orçamento Programa - Exercício de 2016

Página 1

RECEITA/DESPESA POR FONTE DE RECURSO

Lei: 339, Data: 21/12/2015

Cod.	Descrição	RECEITA PREVISTA	DESPESA PREVISTA
001	TESOURO	6.425.450,00	6.425.450,00
00	Recursos Ordinarios	6.425.450,00	6.425.450,00
003	RECURSOS PRÓPRIOS DE FUNDOS ESPECIAIS DE DESPESA-VINCULADOS	466.800,00	466.800,00
00	Recursos Ordinarios	466.800,00	466.800,00
005	TRANSFERÊNCIAS E CONVÊNIOS FEDERAIS-VINCULADOS	671.400,00	671.400,00
81	Recursos de Convenios	671.400,00	671.400,00
008	EDUCAÇÃO	545.380,00	545.380,00
00	Recursos Ordinarios	545.380,00	545.380,00
009	FUNDEB	3.146.785,00	3.146.785,00
00	Recursos Ordinarios	3.146.785,00	3.146.785,00
010	SAUDE	1.480.585,00	1.480.585,00
00	Recursos Ordinarios	1.480.585,00	1.480.585,00
TOTAL		12.736.400,00	12.736.400,00

PREF MUNICIPAL DE DOMINGOS MOURAO

PRAÇA DA MATRIZ, 135

06553911/0001-22

Exercício: 2016

CONSOLIDAÇÃO GERAL DA DESPESA

Lei: 339, Data: 21/12/2015

CODIGO	ESPECIFICAÇÃO	DOTAÇÃO
01	PREFEITURA MUNICIPAL DE DOMINGOS MOURAO	5.919.670,00
02	FUNDEB - DOMINGOS MOURÃO	3.146.785,00
03	FUNDO MUNICIPAL DE SAUDE DE DOMINGOS MO	2.322.340,00
04	FUNDO MUNICIPAL DE ASSISTENCIA SOCIAL	858.005,00
05	CAMARA MUNICIPAL DE DOMINGOS MOURAO	489.600,00
TOTAL		12.736.400,00

PREF MUNICIPAL DE DOMINGOS MOURAO

PRAÇA DA MATRIZ, 135

06553911/0001-22

Exercício: 2016

COMPARATIVO DA RECEITA ORÇADA COM ARRECADADA

Página 1

Lei: 339, Data: 21/12/2015

CODIGO	ESPECIFICAÇÃO	ORÇADA
01	PREFEITURA MUNICIPAL DE DOMINGOS MOURAO	
1000.00.00.00	RECEITAS CORRENTES	8.376.013,00
2000.00.00.00	RECEITAS DE CAPITAL	921.262,00
9000.00.00.00	DEDUÇÕES DO FUNDEB	-1.447.005,00
1000.00.00.00	RECEITAS CORRENTES	4.342.950,00
2000.00.00.00	RECEITAS DE CAPITAL	75.180,00
1000.00.00.00	RECEITAS CORRENTES	468.000,00
TOTAL		12.736.400,00

PREF MUNICIPAL DE DOMINGOS MOURAO

PRAÇA DA MATRIZ, 135 - CNPJ:06553911/0001-22

Orçamento Programa - Exercício de 2016

Quadro 22

Página 1

ANÁLISE DA DESPESA EM PORCENTAGEM**Lei: 339, Data: 21/12/2015**

Código	Especificação	Elemento	Modalidade	Grupo	Categoria Econômica
3.0.00.00	DESPESAS CORRENTES				85,61
3.1.00.00	PESSOAL E ENCARGOS SOCIAIS			48,92	
3.1.90.00	APLICAÇÕES DIRETAS		48,92		
3.1.90.04	CONTRATAÇÃO POR TEMPO DETERMINADO	11,17			
3.1.90.11	VENCIMENTOS E VANTAGENS FIXAS - PESSOAL CIVIL	29,90			
3.1.90.13	OBRIGAÇÕES PATRONAIS	7,33			
3.1.90.16	OUTRAS DESPESAS VARIÁVEIS - PESSOAL CIVIL	0,08			
3.1.90.91	SENTENÇAS JUDICIAIS	0,13			
3.1.90.92	DESPESAS DE EXERCÍCIOS ANTERIORES	0,31			
3.2.00.00	JUROS E ENCARGOS DA DÍVIDA			0,01	
3.2.90.00	APLICAÇÕES DIRETAS		0,01		
3.2.90.21	JUROS SOBRE A DÍVIDA POR CONTRATO	0,01			
3.3.00.00	OUTRAS DESPESAS CORRENTES			36,69	
3.3.50.00	TRANSFERÊNCIAS A INSTITUIÇÕES PRIVADAS SEM FINS LUCRATIVOS		0,30		
3.3.50.41	CONTRIBUIÇÕES	0,30			
3.3.90.00	APLICAÇÕES DIRETAS		36,39		
3.3.90.14	DIÁRIAS - PESSOAL CIVIL	1,08			
3.3.90.18	AUXÍLIO FINANCEIRO A ESTUDANTES	0,02			
3.3.90.19	AUXÍLIO FARDAMENTO	0,01			
3.3.90.30	MATERIAL DE CONSUMO	12,37			
3.3.90.31	PREMIAÇÕES CULTURAIS, ARTÍSTICAS, CIENTÍFICAS, DESPORTIVAS E	0,45			
3.3.90.32	MATERIAL, BEM OU SERVIÇO PARA DISTRIBUIÇÃO GRATUITA	4,79			
3.3.90.33	PASSAGENS E DESPESAS COM LOCOMOÇÃO	2,30			
3.3.90.35	SERVIÇOS DE CONSULTORIA	4,66			
3.3.90.36	OUTROS SERVIÇOS DE TERCEIROS - PESSOA FÍSICA	9,10			
3.3.90.39	OUTROS SERVIÇOS DE TERCEIROS - PESSOA JURÍDICA	1,01			
3.3.90.47	OBRIGAÇÕES TRIBUTÁRIAS E CONTRIBUTIVAS	0,04			
3.3.90.91	SENTENÇAS JUDICIAIS	0,44			
3.3.90.92	DESPESAS DE EXERCÍCIOS ANTERIORES	0,05			
3.3.90.93	INDENIZAÇÕES E RESTITUIÇÕES				
4.0.00.00	DESPESAS DE CAPITAL				12,87
4.4.00.00	INVESTIMENTOS			11,75	
4.4.90.00	APLICAÇÕES DIRETAS		11,75		
4.4.90.51	OBRAS E INSTALAÇÕES	6,55			
4.4.90.52	EQUIPAMENTOS E MATERIAL PERMANENTE	5,07			
4.4.90.61	AQUISIÇÃO DE IMÓVEIS	0,13			
4.6.00.00	AMORTIZAÇÃO DA DÍVIDA			1,12	
4.6.90.00	APLICAÇÕES DIRETAS		1,12		
4.6.90.71	PRINCIPAL DA DÍVIDA CONTRATUAL RESGATADA	1,12			
9.0.00.00	RESERVA DE CONTINGÊNCIA				1,52
9.9.00.00	RESERVA DE CONTINGÊNCIA			1,52	
9.9.99.00	Reserva de Contingência		1,52		
9.9.99.99	RESERVA DE CONTINGÊNCIA	1,52			

PREF MUNICIPAL DE DOMINGOS MOURAO

PRAÇA DA MATRIZ, 135 - CNPJ:06553911/0001-22

Orçamento Programa - Exercício de 2016

ANÁLISE DA DESPESA EM PORCENTAGEM

Quadro 22

Página 2

Lei: 339, Data: 21/12/2015

Código	Especificação	Elemento	Modalidade	Grupo	Categoria Econômica
			TOTAL		100,00

PREF MUNICIPAL DE DOMINGOS MOURAO

PRAÇA DA MATRIZ, 135 - CNPJ:06553911/0001-22

Orçamento Programa - Exercício de 2016

Página 3

QUADRO AUXILIAR DE DETALHAMENTO DA DESPESA

Lei: 339, Data: 21/12/2015

ORGÃO 02 PODER EXECUTIVO
 UNIDADE 02 SECRETARIA MUN. DE ADM. E FINANÇAS
 SUB UNIDADE 00 SECRETARIA MUN. DE ADM. E FINANÇAS

Aplicacao Programada	Proj/Ativ	Finalidade F.R. - C.A.	Categoria	Detalhada	TotalGrupo	Total Categ.	Total Func.
PAGAMENTO DE PRECATÓRIOS E SENTENÇAS JUDICIAIS	04.122.0003.2012.0000						19.460,00
3 DESPESAS CORREN'						19.460,00	
1 PESSOAL E ENCARGOS SOCIAIS					15.000,00		
SENTENÇAS JUDICIAIS			3.1.90.91.00	15.000,00			
3 OUTRAS DESPESAS CORRENTES					4.460,00		
SENTENÇAS JUDICIAIS			3.3.90.91.00	4.460,00			
AQUISIÇÃO DE VEÍCULO	04.122.0005.1005.0000						151.675,00
4 DESPESAS DE CAPIT						151.675,00	
4 INVESTIMENTOS					151.675,00		
EQUIPAMENTOS E MATERIAL PERMANENTE			4.4.90.52.00	151.675,00			
CONTRIBUIÇÃO A APPM	04.122.0005.2007.0000						30.700,00
3 DESPESAS CORREN'						30.700,00	
3 OUTRAS DESPESAS CORRENTES					30.700,00		
CONTRIBUIÇÕES			3.3.50.41.00	30.700,00			
MANUTENÇÃO DA JUNTA DE SERVIÇO MILITAR	04.122.0005.2009.0000						10.250,00
3 DESPESAS CORREN'						10.250,00	
1 PESSOAL E ENCARGOS SOCIAIS					5.750,00		
VENCIMENTOS E VANTAGENS FIXAS - PESSOAL CIVIL			3.1.90.11.00	5.750,00			
3 OUTRAS DESPESAS CORRENTES					4.500,00		
DIÁRIAS - PESSOAL CIVIL			3.3.90.14.00	1.100,00			
MATERIAL DE CONSUMO			3.3.90.30.00	1.200,00			
OUTROS SERVIÇOS DE TERCEIROS - PESSOA FÍSICA			3.3.90.36.00	1.100,00			
OUTROS SERVIÇOS DE TERCEIROS - PESSOA JURÍDICA			3.3.90.39.00	1.100,00			
MANUTENÇÃO DA SECRETARIA DE ADMNISTRAÇÃO E FINANÇAS	04.122.0005.2013.0000						1.252.975,00
3 DESPESAS CORREN'						1.217.845,00	
1 PESSOAL E ENCARGOS SOCIAIS					718.095,00		
CONTRATAÇÃO POR TEMPO DETERMINADO			3.1.90.04.00	200.000,00			
VENCIMENTOS E VANTAGENS FIXAS - PESSOAL CIVIL			3.1.90.11.00	312.495,00			
OBRIGAÇÕES PATRONAIS			3.1.90.13.00	200.100,00			
DESPESAS DE EXERCÍCIOS ANTERIORES			3.1.90.92.00	5.500,00			
3 OUTRAS DESPESAS CORRENTES					499.750,00		
DIÁRIAS - PESSOAL CIVIL			3.3.90.14.00	33.650,00			
MATERIAL DE CONSUMO			3.3.90.30.00	100.000,00			
PASSAGENS E DESPESAS COM LOCOMOÇÃO			3.3.90.33.00	50.000,00			
SERVIÇOS DE CONSULTORIA			3.3.90.35.00	30.000,00			
OUTROS SERVIÇOS DE TERCEIROS - PESSOA FÍSICA			3.3.90.36.00	40.000,00			
OUTROS SERVIÇOS DE TERCEIROS - PESSOA JURÍDICA			3.3.90.39.00	200.000,00			
DESPESAS DE EXERCÍCIOS ANTERIORES			3.3.90.92.00	40.550,00			
INDENIZAÇÕES E RESTITUIÇÕES			3.3.90.93.00	5.550,00			
4 DESPESAS DE CAPIT						35.130,00	
4 INVESTIMENTOS					35.130,00		
EQUIPAMENTOS E MATERIAL PERMANENTE			4.4.90.52.00	35.130,00			
ENCARGOS COM O PASEP	04.122.0005.2026.0000						128.700,00
3 DESPESAS CORREN'						128.700,00	
3 OUTRAS DESPESAS CORRENTES					128.700,00		
OBRIGAÇÕES TRIBUTÁRIAS E CONTRIBUTIVAS			3.3.90.47.00	128.700,00			
MANUENÇÃO DO SETOR DE TRIBUTAÇÃO E FISCALIZAÇÃO	04.123.0005.2014.0000						7.960,00

PREF MUNICIPAL DE DOMINGOS MOURAO

PRAÇA DA MATRIZ, 135 - CNPJ:06553911/0001-22

Orçamento Programa - Exercício de 2016

Página 4

QUADRO AUXILIAR DE DETALHAMENTO DA DESPESA

Lei: 339, Data: 21/12/2015

ORGÃO 02 PODER EXECUTIVO
 UNIDADE 02 SECRETARIA MUN. DE ADM. E FINANÇAS
 SUB UNIDADE 00 SECRETARIA MUN. DE ADM. E FINANÇAS

Aplicacao Programada	Proj/Ativ	Finalidade F.R. - C.A.	Categoria	Detalhada	TotalGrupo	Total Categ.	Total Func.
MANUENÇÃO DO SETOR DE TRIBUTAÇÃO E FISCALIZAÇÃO	04.123.0005.2014.0000						7.960,00
3 DESPESAS CORREN'						7.960,00	
3 OUTRAS DESPESAS CORRENTES					7.960,00		
MATERIAL DE CONSUMO			3.3.90.30.00	1.200,00			
OUTROS SERVIÇOS DE TERCEIROS - PESSOA FÍSICA			3.3.90.36.00	1.200,00			
OUTROS SERVIÇOS DE TERCEIROS - PESSOA JURÍDICA			3.3.90.39.00	5.560,00			
MANUTENÇÃO DO SETOR DE CONTABILIDADE	04.123.0007.2015.0000						152.000,00
3 DESPESAS CORREN'						152.000,00	
3 OUTRAS DESPESAS CORRENTES					152.000,00		
DIÁRIAS - PESSOAL CIVIL			3.3.90.14.00	1.200,00			
MATERIAL DE CONSUMO			3.3.90.30.00	1.100,00			
SERVIÇOS DE CONSULTORIA			3.3.90.35.00	145.000,00			
OUTROS SERVIÇOS DE TERCEIROS - PESSOA FÍSICA			3.3.90.36.00	1.200,00			
OUTROS SERVIÇOS DE TERCEIROS - PESSOA JURÍDICA			3.3.90.39.00	3.500,00			
TREINAMENTO E QUALIFICAÇÃO DE PESSOAL	04.128.0005.2016.0000						4.500,00
3 DESPESAS CORREN'						4.500,00	
3 OUTRAS DESPESAS CORRENTES					4.500,00		
MATERIAL DE CONSUMO			3.3.90.30.00	2.100,00			
OUTROS SERVIÇOS DE TERCEIROS - PESSOA FÍSICA			3.3.90.36.00	1.200,00			
OUTROS SERVIÇOS DE TERCEIROS - PESSOA JURÍDICA			3.3.90.39.00	1.200,00			
PUBLICAÇÕES DE ATOS OFICIAIS	04.131.0009.2010.0000						50.300,00
3 DESPESAS CORREN'						50.300,00	
3 OUTRAS DESPESAS CORRENTES					50.300,00		
OUTROS SERVIÇOS DE TERCEIROS - PESSOA JURÍDICA			3.3.90.39.00	50.300,00			
AMORTIZAÇÃO E ENCARGOS DA DÍVIDA INTERNA	28.843.0044.2025.0000						91.200,00
3 DESPESAS CORREN'						1.200,00	
2 JUROS E ENCARGOS DA DÍVIDA					1.200,00		
JUROS SOBRE A DÍVIDA POR CONTRATO			3.2.90.21.00	1.200,00			
4 DESPESAS DE CAPIT						90.000,00	
6 AMORTIZAÇÃO DA DÍVIDA					90.000,00		
PRINCIPAL DA DÍVIDA CONTRATUAL RESGATADA			4.6.90.71.00	90.000,00			
RESERVA DE CONTIGÊNCIA	99.999.9999.9999.0000						193.070,00
9 RESERVA DE CONTIN						193.070,00	
9 RESERVA DE CONTINGÊNCIA					193.070,00		
RESERVA DE CONTINGÊNCIA			9.9.99.99.00	193.070,00			
TOTAL							2.092.790,00

PREF MUNICIPAL DE DOMINGOS MOURAO

PRAÇA DA MATRIZ, 135 - CNPJ:06553911/0001-22

Orçamento Programa - Exercício de 2016

Página 5

QUADRO AUXILIAR DE DETALHAMENTO DA DESPESA

Lei: 339, Data: 21/12/2015

ORGÃO 02 PODER EXECUTIVO
UNIDADE 03 CONTROLADORIA GERAL DO MUNICÍPIO
SUB UNIDADE 00 CONTROLADORIA GERAL DO MUNICÍPIO

Aplicacao Programada	Proj/Ativ	Finalidade	Categoria	Detalhada	TotalGrupo	Total Categ.	Total Func.
		F.R. - C.A.					
MANUT. DA CONTROLAD. GERAL DO MUNICÍPIO	04.124.0005.2028.0000						39.680,00
3	DESPESAS CORREN'					34.120,00	
1	PESSOAL E ENCARGOS SOCIAIS				22.600,00		
	VENCIMENTOS E VANTAGENS FIXAS - PESSOAL CIVIL		3.1.90.11.00	22.600,00			
3	OUTRAS DESPESAS CORRENTES				11.520,00		
	DIÁRIAS - PESSOAL CIVIL		3.3.90.14.00	6.720,00			
	MATERIAL DE CONSUMO		3.3.90.30.00	1.200,00			
	PASSAGENS E DESPESAS COM LOCOMOÇÃO		3.3.90.33.00	1.200,00			
	OUTROS SERVIÇOS DE TERCEIROS - PESSOA FÍSICA		3.3.90.36.00	1.200,00			
	OUTROS SERVIÇOS DE TERCEIROS - PESSOA JURÍDICA		3.3.90.39.00	1.200,00			
4	DESPESAS DE CAPIT					5.560,00	
4	INVESTIMENTOS				5.560,00		
	EQUIPAMENTOS E MATERIAL PERMANENTE		4.4.90.52.00	5.560,00			
TOTAL							39.680,00

PREF MUNICIPAL DE DOMINGOS MOURAO

PRAÇA DA MATRIZ, 135 - CNPJ:06553911/0001-22

Orçamento Programa - Exercício de 2016

Página 6

QUADRO AUXILIAR DE DETALHAMENTO DA DESPESA

Lei: 339, Data: 21/12/2015

ORGÃO 02 PODER EXECUTIVO
 UNIDADE 04 SECRET. MUN. DE OBRAS E SERV. URBANOS
 SUB UNIDADE 00 SECRET. MUN. DE OBRAS E SERV. URBANOS

Aplicacao Programada	Proj/Ativ	Finalidade F.R. - C.A.	Categoria	Detalhada	TotalGrupo	Total Categ.	Total Func.
REFORMA E/OU AMPLIAÇÃO DA SEDE DA PREFEITURA	15.122.0005.1011.0000						5.550,00
4 DESPESAS DE CAPIT						5.550,00	
4 INVESTIMENTOS					5.550,00		
OBRAS E INSTALAÇÕES			4.4.90.51.00	5.550,00			
MANUT. DA SEC DE OBRAS E SERV. URBANOS	15.122.0005.2030.0000						282.785,00
3 DESPESAS CORREN'						277.225,00	
1 PESSOAL E ENCARGOS SOCIAIS					166.450,00		
CONTRATAÇÃO POR TEMPO DETERMINADO			3.1.90.04.00	85.000,00			
VENCIMENTOS E VANTAGENS FIXAS - PESSOAL CIVIL			3.1.90.11.00	75.000,00			
OBRIGAÇÕES PATRONAIS			3.1.90.13.00	1.200,00			
DESPESAS DE EXERCÍCIOS ANTERIORES			3.1.90.92.00	5.250,00			
3 OUTRAS DESPESAS CORRENTES					110.775,00		
DIÁRIAS - PESSOAL CIVIL			3.3.90.14.00	1.100,00			
MATERIAL DE CONSUMO			3.3.90.30.00	15.955,00			
OUTROS SERVIÇOS DE TERCEIROS - PESSOA FÍSICA			3.3.90.36.00	13.650,00			
OUTROS SERVIÇOS DE TERCEIROS - PESSOA JURÍDICA			3.3.90.39.00	80.070,00			
4 DESPESAS DE CAPIT						5.560,00	
4 INVESTIMENTOS					5.560,00		
EQUIPAMENTOS E MATERIAL PERMANENTE			4.4.90.52.00	5.560,00			
AQUISIÇÃO DE IMÓVEIS	15.451.0024.1014.0000						5.560,00
4 DESPESAS DE CAPIT						5.560,00	
4 INVESTIMENTOS					5.560,00		
AQUISIÇÃO DE IMÓVEIS			4.4.90.61.00	5.560,00			
CONSTRUÇÃO E RECUPERAÇÃO DE CALÇAMENTOS	15.451.0024.1015.0000						314.345,00
4 DESPESAS DE CAPIT						314.345,00	
4 INVESTIMENTOS					314.345,00		
OBRAS E INSTALAÇÕES			4.4.90.51.00	314.345,00			
MANUTENÇÃO DA LIMPEZA PÚBLICA E COLETA DE LIXO	15.452.0024.2032.0000						320.000,00
3 DESPESAS CORREN'						320.000,00	
3 OUTRAS DESPESAS CORRENTES					320.000,00		
OUTROS SERVIÇOS DE TERCEIROS - PESSOA JURÍDICA			3.3.90.39.00	320.000,00			
CONST. AMP. E RECUP. DE CEMITÉRIOS PÚBLICOS	15.452.0026.1017.0000						23.100,00
4 DESPESAS DE CAPIT						23.100,00	
4 INVESTIMENTOS					23.100,00		
OBRAS E INSTALAÇÕES			4.4.90.51.00	23.100,00			
MANUTENÇÃO DE CEMITÉRIOS PÚBLICOS	15.452.0026.2033.0000						18.620,00
3 DESPESAS CORREN'						18.620,00	
3 OUTRAS DESPESAS CORRENTES					18.620,00		
MATERIAL DE CONSUMO			3.3.90.30.00	2.100,00			
OUTROS SERVIÇOS DE TERCEIROS - PESSOA FÍSICA			3.3.90.36.00	8.650,00			
OUTROS SERVIÇOS DE TERCEIROS - PESSOA JURÍDICA			3.3.90.39.00	7.870,00			
CONST. AMP. E REC. DE PRAÇAS E OUT. LAGRADOUROS	15.452.0027.1018.0000						28.400,00
4 DESPESAS DE CAPIT						28.400,00	
4 INVESTIMENTOS					28.400,00		
OBRAS E INSTALAÇÕES			4.4.90.51.00	28.400,00			

PREF MUNICIPAL DE DOMINGOS MOURAO

PRAÇA DA MATRIZ, 135 - CNPJ:06553911/0001-22

Orçamento Programa - Exercício de 2016

Página 7

QUADRO AUXILIAR DE DETALHAMENTO DA DESPESA

Lei: 339, Data: 21/12/2015

ORGÃO 02 PODER EXECUTIVO
 UNIDADE 04 SECRET. MUN. DE OBRAS E SERV. URBANOS
 SUB UNIDADE 00 SECRET. MUN. DE OBRAS E SERV. URBANOS

Aplicacao Programada	Proj/Ativ	Finalidade F.R. - C.A.	Categoria	Detalhada	TotalGrupo	Total Categ.	Total Func.
CONST. AMP. E REC. DE PRAÇAS E OUT. LAGRADOUROS	15.452.0027.1018.0000						28.400,00
MANUT. DE PRAÇAS E OUT. LAGRAD. PÚBLICOS	15.452.0027.2034.0000						11.700,00
3 DESPESAS CORREN'						11.700,00	
3 OUTRAS DESPESAS CORRENTES					11.700,00		
MATERIAL DE CONSUMO			3.3.90.30.00	1.200,00			
OUTROS SERVIÇOS DE TERCEIROS - PESSOA FÍSICA			3.3.90.36.00	10.500,00			
CONST. AMP. E REC. DE CASAS POPULARES	16.482.0028.1019.0000						11.100,00
4 DESPESAS DE CAPIT						11.100,00	
4 INVESTIMENTOS					11.100,00		
OBRAS E INSTALAÇÕES			4.4.90.51.00	11.100,00			
CONSTRUÇÃO DE MERCADO PÚBLICO	20.605.0006.1020.0000						11.100,00
4 DESPESAS DE CAPIT						11.100,00	
4 INVESTIMENTOS					11.100,00		
OBRAS E INSTALAÇÕES			4.4.90.51.00	11.100,00			
MANUTEN. DA REDE DE ILUM. PÚBLICA	25.751.0040.2035.0000						37.485,00
3 DESPESAS CORREN'						37.485,00	
3 OUTRAS DESPESAS CORRENTES					37.485,00		
MATERIAL DE CONSUMO			3.3.90.30.00	30.885,00			
OUTROS SERVIÇOS DE TERCEIROS - PESSOA FÍSICA			3.3.90.36.00	3.550,00			
OUTROS SERVIÇOS DE TERCEIROS - PESSOA JURÍDICA			3.3.90.39.00	3.050,00			
IMPLANTAÇÃO E AMPLIAÇÃO DE REDES DE ENERGIA ELÉTRICA	25.752.0040.1022.0000						10.600,00
4 DESPESAS DE CAPIT						10.600,00	
4 INVESTIMENTOS					10.600,00		
OBRAS E INSTALAÇÕES			4.4.90.51.00	5.550,00			
EQUIPAMENTOS E MATERIAL PERMANENTE			4.4.90.52.00	5.050,00			
MANUT. DO DPTO DE ESTRADAS E RODAGEM	26.122.0005.2036.0000						94.800,00
3 DESPESAS CORREN'						89.240,00	
3 OUTRAS DESPESAS CORRENTES					89.240,00		
MATERIAL DE CONSUMO			3.3.90.30.00	80.000,00			
OUTROS SERVIÇOS DE TERCEIROS - PESSOA FÍSICA			3.3.90.36.00	5.560,00			
OUTROS SERVIÇOS DE TERCEIROS - PESSOA JURÍDICA			3.3.90.39.00	3.680,00			
4 DESPESAS DE CAPIT						5.560,00	
4 INVESTIMENTOS					5.560,00		
EQUIPAMENTOS E MATERIAL PERMANENTE			4.4.90.52.00	5.560,00			
ABERTURA DE RUAS E AVENIDAS	26.782.0024.1024.0000						11.550,00
4 DESPESAS DE CAPIT						11.550,00	
4 INVESTIMENTOS					11.550,00		
OBRAS E INSTALAÇÕES			4.4.90.51.00	11.550,00			
CONSTRUÇÃO E REC. DE ESTRADAS VIC. E RODOVIAS	26.782.0042.1025.0000						20.000,00
4 DESPESAS DE CAPIT						20.000,00	
4 INVESTIMENTOS					20.000,00		
OBRAS E INSTALAÇÕES			4.4.90.51.00	20.000,00			
CONST. RECUP. DE PASSAGENS MOLHADAS	26.782.0042.1026.0000						23.650,00

PREF MUNICIPAL DE DOMINGOS MOURAO

PRAÇA DA MATRIZ, 135 - CNPJ:06553911/0001-22

Orçamento Programa - Exercício de 2016

Página 9

QUADRO AUXILIAR DE DETALHAMENTO DA DESPESA

Lei: 339, Data: 21/12/2015

ORGÃO 02 PODER EXECUTIVO
 UNIDADE 05 SECRETARIA MUN. DE EDUC. E CULTURA
 SUB UNIDADE 00 SECRETARIA MUN. DE EDUC. E CULTURA

Aplicacao Programada	Proj/Ativ	Finalidade F.R. - C.A.	Categoria	Detalhada	TotalGrupo	Total Categ.	Total Func.
MANUTENÇÃO DA SECRETARIA DE EDUCAÇÃO E CULTURA	12.122.0005.2027.0000						75.310,00
3	DESPESAS CORREN'					27.410,00	
1	PESSOAL E ENCARGOS SOCIAIS				14.700,00		
	VENCIMENTOS E VANTAGENS FIXAS - PESSOAL CIVIL		3.1.90.11.00	12.600,00			
	OBRIGAÇÕES PATRONAIS		3.1.90.13.00	2.100,00			
3	OUTRAS DESPESAS CORRENTES				12.710,00		
	DIÁRIAS - PESSOAL CIVIL		3.3.90.14.00	3.150,00			
	MATERIAL DE CONSUMO		3.3.90.30.00	1.680,00			
	PASSAGENS E DESPESAS COM LOCOMOÇÃO		3.3.90.33.00	2.100,00			
	OUTROS SERVIÇOS DE TERCEIROS - PESSOA FÍSICA		3.3.90.36.00	2.100,00			
	OUTROS SERVIÇOS DE TERCEIROS - PESSOA JURÍDICA		3.3.90.39.00	3.680,00			
4	DESPESAS DE CAPIT					47.900,00	
4	INVESTIMENTOS				2.100,00		
	EQUIPAMENTOS E MATERIAL PERMANENTE		4.4.90.52.00	2.100,00			
6	AMORTIZAÇÃO DA DÍVIDA				45.800,00		
	PRINCIPAL DA DÍVIDA CONTRATUAL RESGATADA		4.6.90.71.00	45.800,00			
CONSTRUÇÃO DA QUADRA DE ESPORTES EM U. ESCOLAR	12.361.0022.1010.0000						11.550,00
4	DESPESAS DE CAPIT					11.550,00	
4	INVESTIMENTOS				11.550,00		
	OBRAS E INSTALAÇÕES		4.4.90.51.00	11.550,00			
CONST. AMPLI. E REC. DE UNID. ESCOLARES	12.361.0022.1028.0000						11.550,00
4	DESPESAS DE CAPIT					11.550,00	
4	INVESTIMENTOS				11.550,00		
	OBRAS E INSTALAÇÕES		4.4.90.51.00	11.550,00			
AQUISIÇÃO E DESAPROPRIAÇÃO DE IMÓVEIS	12.361.0022.1030.0000						11.550,00
4	DESPESAS DE CAPIT					11.550,00	
4	INVESTIMENTOS				11.550,00		
	AQUISIÇÃO DE IMÓVEIS		4.4.90.61.00	11.550,00			
AQUISIÇÃO DE TRANSPORTE ESCOLAR	12.361.0022.1031.0000						53.150,00
4	DESPESAS DE CAPIT					53.150,00	
4	INVESTIMENTOS				53.150,00		
	EQUIPAMENTOS E MATERIAL PERMANENTE		4.4.90.52.00	53.150,00			
MANUTENÇÃO DO ENS. FUNDAMENTAL	12.361.0022.2038.0000						564.810,00
3	DESPESAS CORREN'					544.160,00	
1	PESSOAL E ENCARGOS SOCIAIS				371.740,00		
	CONTRATAÇÃO POR TEMPO DETERMINADO		3.1.90.04.00	300.800,00			
	VENCIMENTOS E VANTAGENS FIXAS - PESSOAL CIVIL		3.1.90.11.00	63.990,00			
	OBRIGAÇÕES PATRONAIS		3.1.90.13.00	1.200,00			
	DESPESAS DE EXERCÍCIOS ANTERIORES		3.1.90.92.00	5.750,00			
3	OUTRAS DESPESAS CORRENTES				172.420,00		
	DIÁRIAS - PESSOAL CIVIL		3.3.90.14.00	3.100,00			
	MATERIAL DE CONSUMO		3.3.90.30.00	37.520,00			
	PASSAGENS E DESPESAS COM LOCOMOÇÃO		3.3.90.33.00	50.500,00			
	OUTROS SERVIÇOS DE TERCEIROS - PESSOA FÍSICA		3.3.90.36.00	46.200,00			
	OUTROS SERVIÇOS DE TERCEIROS - PESSOA JURÍDICA		3.3.90.39.00	32.700,00			
	DESPESAS DE EXERCÍCIOS ANTERIORES		3.3.90.92.00	1.200,00			
	INDENIZAÇÕES E RESTITUIÇÕES		3.3.90.93.00	1.200,00			
4	DESPESAS DE CAPIT					20.650,00	

PREF MUNICIPAL DE DOMINGOS MOURAO

PRAÇA DA MATRIZ, 135 - CNPJ:06553911/0001-22

Orçamento Programa - Exercício de 2016

Página 10

QUADRO AUXILIAR DE DETALHAMENTO DA DESPESA

Lei: 339, Data: 21/12/2015

ORGÃO 02 PODER EXECUTIVO
 UNIDADE 05 SECRETARIA MUN. DE EDUC. E CULTURA
 SUB UNIDADE 00 SECRETARIA MUN. DE EDUC. E CULTURA

Aplicacao Programada	Proj/Ativ	Finalidade F.R. - C.A.	Categoria	Detalhada	TotalGrupo	Total Categ.	Total Func.
MANUTENÇÃO DO ENS. FUNDAMENTAL	12.361.0022.2038.0000						564.810,00
4 DESPESAS DE CAPIT						20.650,00	
4 INVESTIMENTOS					20.650,00		
EQUIPAMENTOS E MATERIAL PERMANENTE			4.4.90.52.00	20.650,00			
PROG. NAC. DE ALIMENTAÇÃO ESCOLAR-PNAE	12.361.0022.2039.0000						114.450,00
3 DESPESAS CORREN'						114.450,00	
3 OUTRAS DESPESAS CORRENTES					114.450,00		
MATERIAL DE CONSUMO			3.3.90.30.00	114.450,00			
TREINAMENTO E CAPAC. DE EDUCADORES	12.361.0022.2040.0000						4.200,00
3 DESPESAS CORREN'						4.200,00	
3 OUTRAS DESPESAS CORRENTES					4.200,00		
OUTROS SERVIÇOS DE TERCEIROS - PESSOA FÍSICA			3.3.90.36.00	2.100,00			
OUTROS SERVIÇOS DE TERCEIROS - PESSOA JURÍDICA			3.3.90.39.00	2.100,00			
MANTENÇÃO DA QUOTA SAL. EDUCAÇÃO-QSE	12.361.0022.2041.0000						110.000,00
3 DESPESAS CORREN'						110.000,00	
3 OUTRAS DESPESAS CORRENTES					110.000,00		
MATERIAL DE CONSUMO			3.3.90.30.00	86.900,00			
OUTROS SERVIÇOS DE TERCEIROS - PESSOA FÍSICA			3.3.90.36.00	11.550,00			
OUTROS SERVIÇOS DE TERCEIROS - PESSOA JURÍDICA			3.3.90.39.00	11.550,00			
MANUT. DO PROG. ESTADUAL DE TRANSPORTE ESCOLAR-PEAT	12.361.0022.2042.0000						92.880,00
3 DESPESAS CORREN'						92.880,00	
3 OUTRAS DESPESAS CORRENTES					92.880,00		
MATERIAL DE CONSUMO			3.3.90.30.00	24.200,00			
PASSAGENS E DESPESAS COM LOCOMOÇÃO			3.3.90.33.00	52.830,00			
OUTROS SERVIÇOS DE TERCEIROS - PESSOA FÍSICA			3.3.90.36.00	5.250,00			
OUTROS SERVIÇOS DE TERCEIROS - PESSOA JURÍDICA			3.3.90.39.00	10.600,00			
ASSISTÊNCIA AOS ESTUDANTES CARENTES	12.361.0022.2043.0000						3.300,00
3 DESPESAS CORREN'						3.300,00	
3 OUTRAS DESPESAS CORRENTES					3.300,00		
AUXÍLIO FINANCEIRO A ESTUDANTE			3.3.90.18.00	2.100,00			
AUXÍLIO FARDAMENTO			3.3.90.19.00	1.200,00			
MATERIAL DE APOIO PEDAGÓGICO	12.361.0022.2044.0000						7.360,00
3 DESPESAS CORREN'						7.360,00	
3 OUTRAS DESPESAS CORRENTES					7.360,00		
MATERIAL DE CONSUMO			3.3.90.30.00	3.680,00			
Material, Bem ou Serviço para Distribuição Gratuita			3.3.90.32.00	3.680,00			
PROG. NAC. DE TRANSPORTE ESCOLAR-PNATE	12.361.0022.2045.0000						83.340,00
3 DESPESAS CORREN'						83.340,00	
3 OUTRAS DESPESAS CORRENTES					83.340,00		
PASSAGENS E DESPESAS COM LOCOMOÇÃO			3.3.90.33.00	72.230,00			
OUTROS SERVIÇOS DE TERCEIROS - PESSOA FÍSICA			3.3.90.36.00	5.550,00			
OUTROS SERVIÇOS DE TERCEIROS - PESSOA JURÍDICA			3.3.90.39.00	5.560,00			
MANUTENÇÃO DO PROGRAMA PDDE	12.361.0022.2100.0000						8.000,00
3 DESPESAS CORREN'						7.000,00	

PREF MUNICIPAL DE DOMINGOS MOURAO

PRAÇA DA MATRIZ, 135 - CNPJ:06553911/0001-22

Orçamento Programa - Exercício de 2016

Página 11

QUADRO AUXILIAR DE DETALHAMENTO DA DESPESA

Lei: 339, Data: 21/12/2015

ORGÃO 02 PODER EXECUTIVO
 UNIDADE 05 SECRETARIA MUN. DE EDUC. E CULTURA
 SUB UNIDADE 00 SECRETARIA MUN. DE EDUC. E CULTURA

Aplicacao Programada	Proj/Ativ	Finalidade F.R. - C.A.	Categoria	Detalhada	TotalGrupo	Total Categ.	Total Func.
MANUTENÇÃO DO PROGRAMA PDDE	12.361.0022.2100.0000						8.000,00
3 DESPESAS CORREN'						7.000,00	
3 OUTRAS DESPESAS CORRENTES					7.000,00		
MATERIAL DE CONSUMO			3.3.90.30.00	3.000,00			
OUTROS SERVIÇOS DE TERCEIROS - PESSOA FÍSICA			3.3.90.36.00	2.000,00			
OUTROS SERVIÇOS DE TERCEIROS - PESSOA JURÍDICA			3.3.90.39.00	2.000,00			
4 DESPESAS DE CAPIT						1.000,00	
4 INVESTIMENTOS					1.000,00		
EQUIPAMENTOS E MATERIAL PERMANENTE			4.4.90.52.00	1.000,00			
CONTRUÇÃO, REFORMA E AMPLIAÇÃO DE UNIDADES PRE-ESCOLARES	12.365.0022.1032.0000						42.300,00
4 DESPESAS DE CAPIT						42.300,00	
4 INVESTIMENTOS					42.300,00		
OBRAS E INSTALAÇÕES			4.4.90.51.00	42.300,00			
AQUISIÇÃO DE EQUIP. PARA UNIDADES PRE-ESCOLARES	12.365.0022.1033.0000						19.000,00
4 DESPESAS DE CAPIT						19.000,00	
4 INVESTIMENTOS					19.000,00		
EQUIPAMENTOS E MATERIAL PERMANENTE			4.4.90.52.00	19.000,00			
MANUTENÇÃO DO ENSINO INFANTIL	12.365.0022.2046.0000						40.020,00
3 DESPESAS CORREN'						40.020,00	
1 PESSOAL E ENCARGOS SOCIAIS					15.250,00		
VENCIMENTOS E VANTAGENS FIXAS - PESSOAL CIVIL			3.1.90.11.00	15.250,00			
3 OUTRAS DESPESAS CORRENTES					24.770,00		
MATERIAL DE CONSUMO			3.3.90.30.00	6.820,00			
OUTROS SERVIÇOS DE TERCEIROS - PESSOA FÍSICA			3.3.90.36.00	6.820,00			
OUTROS SERVIÇOS DE TERCEIROS - PESSOA JURÍDICA			3.3.90.39.00	11.130,00			
MANUT. DO ENS. DE JOVENS E ADULTOS	12.366.0021.2048.0000						29.150,00
3 DESPESAS CORREN'						29.150,00	
1 PESSOAL E ENCARGOS SOCIAIS					10.000,00		
VENCIMENTOS E VANTAGENS FIXAS - PESSOAL CIVIL			3.1.90.11.00	10.000,00			
3 OUTRAS DESPESAS CORRENTES					19.150,00		
MATERIAL DE CONSUMO			3.3.90.30.00	6.820,00			
OUTROS SERVIÇOS DE TERCEIROS - PESSOA FÍSICA			3.3.90.36.00	1.200,00			
OUTROS SERVIÇOS DE TERCEIROS - PESSOA JURÍDICA			3.3.90.39.00	11.130,00			
CONST. APLIA. E RECUP. DA BIBLIOT. PÚBLICA	13.392.0023.1034.0000						11.550,00
4 DESPESAS DE CAPIT						11.550,00	
4 INVESTIMENTOS					11.550,00		
OBRAS E INSTALAÇÕES			4.4.90.51.00	11.550,00			
AQUIS. DE ACERVO P/ BIBLIOT. PÚBLICA	13.392.0023.1035.0000						5.560,00
4 DESPESAS DE CAPIT						5.560,00	
4 INVESTIMENTOS					5.560,00		
EQUIPAMENTOS E MATERIAL PERMANENTE			4.4.90.52.00	5.560,00			
MANUTENÇÃO DA BIBLIOTECA PÚBLICA	13.392.0023.2050.0000						3.300,00
3 DESPESAS CORREN'						3.300,00	

PREF MUNICIPAL DE DOMINGOS MOURAO

PRAÇA DA MATRIZ, 135 - CNPJ:06553911/0001-22

Orçamento Programa - Exercício de 2016

Página 12

QUADRO AUXILIAR DE DETALHAMENTO DA DESPESA

Lei: 339, Data: 21/12/2015

ORGÃO 02 PODER EXECUTIVO
 UNIDADE 05 SECRETARIA MUN. DE EDUC. E CULTURA
 SUB UNIDADE 00 SECRETARIA MUN. DE EDUC. E CULTURA

Aplicacao Programada	Proj/Ativ	Finalidade F.R. - C.A.	Categoria	Detalhada	TotalGrupo	Total Categ.	Total Func.
MANUTENÇÃO DA BIBLIOTECA PÚBLICA	13.392.0023.2050.0000						3.300,00
3 DESPESAS CORREN'						3.300,00	
3 OUTRAS DESPESAS CORRENTES					3.300,00		
MATERIAL DE CONSUMO			3.3.90.30.00	1.100,00			
OUTROS SERVIÇOS DE TERCEIROS - PESSOA FÍSICA			3.3.90.36.00	1.100,00			
OUTROS SERVIÇOS DE TERCEIROS - PESSOA JURÍDICA			3.3.90.39.00	1.100,00			
APOIO AS ATIVIDADES CULTURAIS	13.392.0023.2051.0000						22.370,00
3 DESPESAS CORREN'						22.370,00	
3 OUTRAS DESPESAS CORRENTES					22.370,00		
MATERIAL DE CONSUMO			3.3.90.30.00	7.520,00			
PREMIAÇÕES CULTURAIS, ARTÍSTICAS, CIENTÍFICAS, DESPORTI			3.3.90.31.00	1.100,00			
Material, Bem ou Serviço para Distribuição Gratuita			3.3.90.32.00	1.100,00			
OUTROS SERVIÇOS DE TERCEIROS - PESSOA FÍSICA			3.3.90.36.00	11.550,00			
OUTROS SERVIÇOS DE TERCEIROS - PESSOA JURÍDICA			3.3.90.39.00	1.100,00			
REAL. E PROM. FESTAS E EVENTOS COMEM. DO MUNICÍPIO	13.392.0023.2052.0000						28.900,00
3 DESPESAS CORREN'						28.900,00	
3 OUTRAS DESPESAS CORRENTES					28.900,00		
MATERIAL DE CONSUMO			3.3.90.30.00	7.600,00			
PREMIAÇÕES CULTURAIS, ARTÍSTICAS, CIENTÍFICAS, DESPORTI			3.3.90.31.00	1.200,00			
OUTROS SERVIÇOS DE TERCEIROS - PESSOA FÍSICA			3.3.90.36.00	10.000,00			
OUTROS SERVIÇOS DE TERCEIROS - PESSOA JURÍDICA			3.3.90.39.00	10.100,00			
CONST. AMPLI. E REC. DO ESTÁDIO MUNICIPAL	27.812.0043.1036.0000						5.560,00
4 DESPESAS DE CAPIT						5.560,00	
4 INVESTIMENTOS					5.560,00		
OBRAS E INSTALAÇÕES			4.4.90.51.00	5.560,00			
CONST. AMPLI. E REC. DE CAMPO DE FUTEBOL	27.812.0043.1037.0000						5.560,00
4 DESPESAS DE CAPIT						5.560,00	
4 INVESTIMENTOS					5.560,00		
OBRAS E INSTALAÇÕES			4.4.90.51.00	5.560,00			
APOIO AO DESPORTO AMADOR	27.812.0043.2053.0000						59.890,00
3 DESPESAS CORREN'						25.850,00	
3 OUTRAS DESPESAS CORRENTES					25.850,00		
MATERIAL DE CONSUMO			3.3.90.30.00	11.550,00			
PREMIAÇÕES CULTURAIS, ARTÍSTICAS, CIENTÍFICAS, DESPORTI			3.3.90.31.00	1.100,00			
Material, Bem ou Serviço para Distribuição Gratuita			3.3.90.32.00	1.200,00			
OUTROS SERVIÇOS DE TERCEIROS - PESSOA FÍSICA			3.3.90.36.00	10.800,00			
OUTROS SERVIÇOS DE TERCEIROS - PESSOA JURÍDICA			3.3.90.39.00	1.200,00			
4 DESPESAS DE CAPIT						34.040,00	
4 INVESTIMENTOS					34.040,00		
EQUIPAMENTOS E MATERIAL PERMANENTE			4.4.90.52.00	34.040,00			
TOTAL							1.424.610,00

PREF MUNICIPAL DE DOMINGOS MOURAO

PRAÇA DA MATRIZ, 135 - CNPJ:06553911/0001-22

Orçamento Programa - Exercício de 2016

Página 13

QUADRO AUXILIAR DE DETALHAMENTO DA DESPESA

Lei: 339, Data: 21/12/2015

ORGÃO 02 PODER EXECUTIVO
 UNIDADE 06 SECRETARIA MUN. DE SAÚDE
 SUB UNIDADE 00 SECRETARIA MUN. DE SAÚDE

Aplicacao Programada	Proj/Ativ	Finalidade F.R. - C.A.	Categoria	Detalhada	TotalGrupo	Total Categ.	Total Func.
CONST. APLI. E REF. DOS POSTOS DE SAÚDE	10.301.0018.1039.0000						156.550,00
4 DESPESAS DE CAPIT						156.550,00	
4 INVESTIMENTOS					156.550,00		
OBRAS E INSTALAÇÕES			4.4.90.51.00	156.550,00			
AQUISIÇÃO DE VEÍCULO	10.301.0018.1040.0000						58.990,00
4 DESPESAS DE CAPIT						58.990,00	
4 INVESTIMENTOS					58.990,00		
EQUIPAMENTOS E MATERIAL PERMANENTE			4.4.90.52.00	58.990,00			
MANUTENÇÃO DA SEC. DE SAÚDE	10.302.0018.2055.0000						79.075,00
3 DESPESAS CORREN'						72.525,00	
1 PESSOAL E ENCARGOS SOCIAIS					43.700,00		
VENCIMENTOS E VANTAGENS FIXAS - PESSOAL CIVIL			3.1.90.11.00	40.550,00			
DESPESAS DE EXERCÍCIOS ANTERIORES			3.1.90.92.00	3.150,00			
3 OUTRAS DESPESAS CORRENTES					28.825,00		
DIÁRIAS - PESSOAL CIVIL			3.3.90.14.00	5.250,00			
MATERIAL DE CONSUMO			3.3.90.30.00	6.550,00			
PASSAGENS E DESPESAS COM LOCOMOÇÃO			3.3.90.33.00	5.500,00			
OUTROS SERVIÇOS DE TERCEIROS - PESSOA FÍSICA			3.3.90.36.00	6.800,00			
OUTROS SERVIÇOS DE TERCEIROS - PESSOA JURÍDICA			3.3.90.39.00	4.725,00			
4 DESPESAS DE CAPIT						6.550,00	
4 INVESTIMENTOS					6.550,00		
EQUIPAMENTOS E MATERIAL PERMANENTE			4.4.90.52.00	6.550,00			
CONST. E RECUP. DE UNID. SANITÁRIAS	17.511.0031.1041.0000						6.550,00
4 DESPESAS DE CAPIT						6.550,00	
4 INVESTIMENTOS					6.550,00		
OBRAS E INSTALAÇÕES			4.4.90.51.00	6.550,00			
CONSTRUÇÃO DE FOSSAS SÉPTICAS	17.511.0031.1042.0000						6.550,00
4 DESPESAS DE CAPIT						6.550,00	
4 INVESTIMENTOS					6.550,00		
OBRAS E INSTALAÇÕES			4.4.90.51.00	6.550,00			
CONST. RECUP. DE AÇUDES E BARRAGENS	17.511.0033.1043.0000						5.600,00
4 DESPESAS DE CAPIT						5.600,00	
4 INVESTIMENTOS					5.600,00		
OBRAS E INSTALAÇÕES			4.4.90.51.00	5.600,00			
PERFURAÇÃO DE POÇOS ARTESIANOS	17.511.0033.1044.0000						10.100,00
4 DESPESAS DE CAPIT						10.100,00	
4 INVESTIMENTOS					10.100,00		
OBRAS E INSTALAÇÕES			4.4.90.51.00	10.100,00			
CONST. AMPLI. DA REDE DE ABAST. DE ÁGUA	17.512.0029.1045.0000						12.110,00
4 DESPESAS DE CAPIT						12.110,00	
4 INVESTIMENTOS					12.110,00		
OBRAS E INSTALAÇÕES			4.4.90.51.00	6.550,00			
EQUIPAMENTOS E MATERIAL PERMANENTE			4.4.90.52.00	5.560,00			
CONST. E RECUP. DE POÇOS E CHAFARIZES	17.512.0030.1046.0000						12.110,00
4 DESPESAS DE CAPIT						12.110,00	

PREF MUNICIPAL DE DOMINGOS MOURAO

PRAÇA DA MATRIZ, 135 - CNPJ:06553911/0001-22

Orçamento Programa - Exercício de 2016

Página 15

QUADRO AUXILIAR DE DETALHAMENTO DA DESPESA

Lei: 339, Data: 21/12/2015

ORGÃO 02 PODER EXECUTIVO
 UNIDADE 07 SECRET. MUN. DE AGROINDÚSTRIA E NEGÓCIOS
 SUB UNIDADE 00 SECRET. MUN. DE AGROINDÚSTRIA E NEGÓCIOS

Aplicacao Programada	Proj/Ativ	Finalidade	Categoria	Detalhada	TotalGrupo	Total Categ.	Total Func.
		F.R. - C.A.					
MANUT. DA SEC. DA AGROINDUSTRIA E NEGÓCIOS	20.122.0005.2057.0000						102.985,00
3	DESPESAS CORREN'					100.885,00	
1	PESSOAL E ENCARGOS SOCIAIS				59.010,00		
	VENCIMENTOS E VANTAGENS FIXAS - PESSOAL CIVIL		3.1.90.11.00	55.650,00			
	DESPESAS DE EXERCÍCIOS ANTERIORES		3.1.90.92.00	3.360,00			
3	OUTRAS DESPESAS CORRENTES				41.875,00		
	DIÁRIAS - PESSOAL CIVIL		3.3.90.14.00	1.100,00			
	MATERIAL DE CONSUMO		3.3.90.30.00	4.725,00			
	PASSAGENS E DESPESAS COM LOCOMOÇÃO		3.3.90.33.00	5.250,00			
	OUTROS SERVIÇOS DE TERCEIROS - PESSOA FÍSICA		3.3.90.36.00	10.750,00			
	OUTROS SERVIÇOS DE TERCEIROS - PESSOA JURÍDICA		3.3.90.39.00	20.050,00			
4	DESPESAS DE CAPIT					2.100,00	
4	INVESTIMENTOS				2.100,00		
	EQUIPAMENTOS E MATERIAL PERMANENTE		4.4.90.52.00	2.100,00			
FORTALEC. DA INFRA-ESTRUT. AGRÍCOLA	20.606.0034.1050.0000						8.300,00
4	DESPESAS DE CAPIT					8.300,00	
4	INVESTIMENTOS				8.300,00		
	OBRAS E INSTALAÇÕES		4.4.90.51.00	1.200,00			
	EQUIPAMENTOS E MATERIAL PERMANENTE		4.4.90.52.00	7.100,00			
CONST. E RECUP. DA CASA DE FARINHA	20.606.0034.1051.0000						6.550,00
4	DESPESAS DE CAPIT					6.550,00	
4	INVESTIMENTOS				6.550,00		
	OBRAS E INSTALAÇÕES		4.4.90.51.00	6.550,00			
IMPLANT. DO PROJ. COMUN. DE IRRIGAÇÃO	20.606.0034.1052.0000						6.550,00
4	DESPESAS DE CAPIT					6.550,00	
4	INVESTIMENTOS				6.550,00		
	OBRAS E INSTALAÇÕES		4.4.90.51.00	6.550,00			
APOIO A PRODUÇÃO AGRÍCOLA	20.606.0034.2058.0000						17.930,00
3	DESPESAS CORREN'					17.930,00	
3	OUTRAS DESPESAS CORRENTES				17.930,00		
	MATERIAL DE CONSUMO		3.3.90.30.00	3.680,00			
	Material, Bem ou Serviço para Distribuição Gratuita		3.3.90.32.00	1.100,00			
	PASSAGENS E DESPESAS COM LOCOMOÇÃO		3.3.90.33.00	6.550,00			
	OUTROS SERVIÇOS DE TERCEIROS - PESSOA FÍSICA		3.3.90.36.00	5.500,00			
	OUTROS SERVIÇOS DE TERCEIROS - PESSOA JURÍDICA		3.3.90.39.00	1.100,00			
PROGRAMA DE DISTRIB. DE SEMENTES E MUDAS	20.606.0034.2059.0000						4.400,00
3	DESPESAS CORREN'					4.400,00	
3	OUTRAS DESPESAS CORRENTES				4.400,00		
	MATERIAL DE CONSUMO		3.3.90.30.00	1.100,00			
	Material, Bem ou Serviço para Distribuição Gratuita		3.3.90.32.00	1.100,00			
	OUTROS SERVIÇOS DE TERCEIROS - PESSOA FÍSICA		3.3.90.36.00	1.100,00			
	OUTROS SERVIÇOS DE TERCEIROS - PESSOA JURÍDICA		3.3.90.39.00	1.100,00			
INCENTIVO APICULTURAL, AVICULT., CAPRINOC. E BOVINO	20.606.0034.2060.0000						3.300,00
3	DESPESAS CORREN'					3.300,00	
3	OUTRAS DESPESAS CORRENTES				3.300,00		
	MATERIAL DE CONSUMO		3.3.90.30.00	1.100,00			
	OUTROS SERVIÇOS DE TERCEIROS - PESSOA FÍSICA		3.3.90.36.00	1.100,00			
	OUTROS SERVIÇOS DE TERCEIROS - PESSOA JURÍDICA		3.3.90.39.00	1.100,00			

PREF MUNICIPAL DE DOMINGOS MOURAO

PRAÇA DA MATRIZ, 135 - CNPJ:06553911/0001-22

Orçamento Programa - Exercício de 2016

Página 17

QUADRO AUXILIAR DE DETALHAMENTO DA DESPESA

Lei: 339, Data: 21/12/2015

ORGÃO 02 PODER EXECUTIVO
 UNIDADE 08 SEC. DO MEIO AMB. REC. HIDRIC. E TURISMO
 SUB UNIDADE 00 SEC. DO MEIO AMB. REC. HIDRIC. E TURISMO

Aplicacao Programada	Proj/Ativ	Finalidade F.R. - C.A.	Categoria	Detalhada	TotalGrupo	Total Categ.	Total Func.
CONST. E RECUP. DO ATERRO SANITÁRIO	17.512.0031.1053.0000						6.550,00
4 DESPESAS DE CAPIT						6.550,00	
4 INVESTIMENTOS					6.550,00		
OBRAS E INSTALAÇÕES			4.4.90.51.00	6.550,00			
AQUIS. E DESAP. DE IMÓVEIS P/ ATERRO SANITÁRIO	17.512.0031.1054.0000						6.550,00
4 DESPESAS DE CAPIT						6.550,00	
4 INVESTIMENTOS					6.550,00		
OBRAS E INSTALAÇÕES			4.4.90.51.00	6.550,00			
CONST. DE UMA USINA DE RECIC. DE LIXO	17.512.0031.1055.0000						6.550,00
4 DESPESAS DE CAPIT						6.550,00	
4 INVESTIMENTOS					6.550,00		
OBRAS E INSTALAÇÕES			4.4.90.51.00	6.550,00			
PRESERVAÇÃO DO MEIO AMBIENTE	18.541.0032.2061.0000						3.300,00
3 DESPESAS CORREN'						3.300,00	
3 OUTRAS DESPESAS CORRENTES					3.300,00		
MATERIAL DE CONSUMO			3.3.90.30.00	1.100,00			
OUTROS SERVIÇOS DE TERCEIROS - PESSOA FÍSICA			3.3.90.36.00	1.100,00			
OUTROS SERVIÇOS DE TERCEIROS - PESSOA JURÍDICA			3.3.90.39.00	1.100,00			
MANUT. DA SEC. DE MEIO AMBI. REC. HID. E TURISMO	20.122.0005.2063.0000						5.560,00
4 DESPESAS DE CAPIT						5.560,00	
4 INVESTIMENTOS					5.560,00		
EQUIPAMENTOS E MATERIAL PERMANENTE			4.4.90.52.00	5.560,00			
CONST. AMPLI. E REC. DO MATAD. E MERC. PÚBLICO	20.606.0006.1057.0000						2.400,00
4 DESPESAS DE CAPIT						2.400,00	
4 INVESTIMENTOS					2.400,00		
OBRAS E INSTALAÇÕES			4.4.90.51.00	1.200,00			
EQUIPAMENTOS E MATERIAL PERMANENTE			4.4.90.52.00	1.200,00			
CONST. E RECUP. DE FEIRAS P/ PEQ. ANIMAIS	20.606.0006.1058.0000						9.700,00
4 DESPESAS DE CAPIT						9.700,00	
4 INVESTIMENTOS					9.700,00		
OBRAS E INSTALAÇÕES			4.4.90.51.00	7.600,00			
EQUIPAMENTOS E MATERIAL PERMANENTE			4.4.90.52.00	2.100,00			
MANUT. DE MERCADOS, FEIRAS E MATADOUROS	20.606.0006.2062.0000						13.740,00
3 DESPESAS CORREN'						13.740,00	
3 OUTRAS DESPESAS CORRENTES					13.740,00		
MATERIAL DE CONSUMO			3.3.90.30.00	1.100,00			
PASSAGENS E DESPESAS COM LOCOMOÇÃO			3.3.90.33.00	5.560,00			
OUTROS SERVIÇOS DE TERCEIROS - PESSOA FÍSICA			3.3.90.36.00	3.400,00			
OUTROS SERVIÇOS DE TERCEIROS - PESSOA JURÍDICA			3.3.90.39.00	3.680,00			
MANUT. DA SEC. DE MEIO AMBI. REC. HID. E TURISMO	23.122.0005.2063.0000						53.550,00
3 DESPESAS CORREN'						53.550,00	
1 PESSOAL E ENCARGOS SOCIAIS					44.100,00		
CONTRATAÇÃO POR TEMPO DETERMINADO			3.1.90.04.00	2.100,00			
VENCIMENTOS E VANTAGENS FIXAS - PESSOAL CIVIL			3.1.90.11.00	42.000,00			

PREF MUNICIPAL DE DOMINGOS MOURAO

PRAÇA DA MATRIZ, 135 - CNPJ:06553911/0001-22

Orçamento Programa - Exercício de 2016

Página 19

QUADRO AUXILIAR DE DETALHAMENTO DA DESPESA

Lei: 339, Data: 21/12/2015

ORGÃO 02 PODER EXECUTIVO
 UNIDADE 09 SECRETARIA MUNICIPAL DE ASSISTENCIA SOCIAL
 SUB UNIDADE 00 SECRETARIA MUNICIPAL DE ASSISTENCIA SOCIAL

Aplicacao Programada	Proj/Ativ	Finalidade	Categoria	Detalhada	TotalGrupo	Total Categ.	Total Func.
		F.R. - C.A.					
MANUTENÇÃO DA SEC. DE ASSISTÊNCIA SOCIAL	08.244.0015.2066.0000						116.775,00
3	DESPESAS CORREN'					114.675,00	
1	PESSOAL E ENCARGOS SOCIAIS				67.720,00		
	CONTRATAÇÃO POR TEMPO DETERMINADO		3.1.90.04.00	2.100,00			
	VENCIMENTOS E VANTAGENS FIXAS - PESSOAL CIVIL		3.1.90.11.00	55.650,00			
	OBRIGAÇÕES PATRONAIS		3.1.90.13.00	6.820,00			
	DESPESAS DE EXERCÍCIOS ANTERIORES		3.1.90.92.00	3.150,00			
3	OUTRAS DESPESAS CORRENTES				46.955,00		
	DIÁRIAS - PESSOAL CIVIL		3.3.90.14.00	1.100,00			
	MATERIAL DE CONSUMO		3.3.90.30.00	3.680,00			
	PREMIAÇÕES CULTURAIS, ARTÍSTICAS, CIENTÍFICAS, DESPORTI		3.3.90.31.00	1.200,00			
	Material, Bem ou Serviço para Distribuição Gratuita		3.3.90.32.00	15.750,00			
	PASSAGENS E DESPESAS COM LOCOMOÇÃO		3.3.90.33.00	2.100,00			
	PASSAGENS E DESPESAS COM LOCOMOÇÃO		3.3.90.33.00	3.150,00			
	OUTROS SERVIÇOS DE TERCEIROS - PESSOA FÍSICA		3.3.90.36.00	10.000,00			
	OUTROS SERVIÇOS DE TERCEIROS - PESSOA JURÍDICA		3.3.90.39.00	9.975,00			
4	DESPESAS DE CAPIT					2.100,00	
4	INVESTIMENTOS				2.100,00		
	EQUIPAMENTOS E MATERIAL PERMANENTE		4.4.90.52.00	2.100,00			
TOTAL							116.775,00

PREF MUNICIPAL DE DOMINGOS MOURAO

PRAÇA DA MATRIZ, 135 - CNPJ:06553911/0001-22

Orçamento Programa - Exercício de 2016

Página 20

QUADRO AUXILIAR DE DETALHAMENTO DA DESPESA

Lei: 339, Data: 21/12/2015

ORGÃO 02 PODER EXECUTIVO
 UNIDADE 10 FUNDO VALORIZAÇÃO DO MAGISTÉRIO- FUNDEB
 SUB UNIDADE 00 FUNDO VALORIZAÇÃO DO MAGISTÉRIO- FUNDEB

Aplicacao Programada	Proj/Ativ	Finalidade F.R. - C.A.	Categoria	Detalhada	TotalGrupo	Total Categ.	Total Func.
CONST. AMPLI. E RECUP. DE UNID. ESCOLARES	12.361.0022.1059.0000						11.550,00
4 DESPESAS DE CAPIT						11.550,00	
4 INVESTIMENTOS					11.550,00		
OBRAS E INSTALAÇÕES			4.4.90.51.00	11.550,00			
MANUT. E ENCARG. COM PESSOAL ADMIST. - 40%	12.361.0022.2068.0000						791.610,00
3 DESPESAS CORREN'						781.360,00	
1 PESSOAL E ENCARGOS SOCIAIS					531.330,00		
VENCIMENTOS E VANTAGENS FIXAS - PESSOAL CIVIL			3.1.90.11.00	429.745,00			
OBRIGAÇÕES PATRONAIS			3.1.90.13.00	100.385,00			
DESPESAS DE EXERCÍCIOS ANTERIORES			3.1.90.92.00	1.200,00			
3 OUTRAS DESPESAS CORRENTES					250.030,00		
DIÁRIAS - PESSOAL CIVIL			3.3.90.14.00	4.100,00			
MATERIAL DE CONSUMO			3.3.90.30.00	205.000,00			
PASSAGENS E DESPESAS COM LOCOMOÇÃO			3.3.90.33.00	5.500,00			
OUTROS SERVIÇOS DE TERCEIROS - PESSOA FÍSICA			3.3.90.36.00	1.200,00			
OUTROS SERVIÇOS DE TERCEIROS - PESSOA JURÍDICA			3.3.90.39.00	30.550,00			
DESPESAS DE EXERCÍCIOS ANTERIORES			3.3.90.92.00	3.680,00			
4 DESPESAS DE CAPIT						10.250,00	
4 INVESTIMENTOS					10.250,00		
EQUIPAMENTOS E MATERIAL PERMANENTE			4.4.90.52.00	10.250,00			
MANUT. E ENCARG. COM PESSOAL ENS. FUND. - 60%	12.361.0022.2069.0000						1.606.165,00
3 DESPESAS CORREN'						1.606.165,00	
1 PESSOAL E ENCARGOS SOCIAIS					1.606.165,00		
CONTRATAÇÃO POR TEMPO DETERMINADO			3.1.90.04.00	5.560,00			
VENCIMENTOS E VANTAGENS FIXAS - PESSOAL CIVIL			3.1.90.11.00	1.300.355,00			
OBRIGAÇÕES PATRONAIS			3.1.90.13.00	300.250,00			
TREINAMENTO E QUAL. DE PROFESSOR	12.361.0022.2070.0000						5.560,00
3 DESPESAS CORREN'						5.560,00	
3 OUTRAS DESPESAS CORRENTES					5.560,00		
OUTROS SERVIÇOS DE TERCEIROS - PESSOA FÍSICA			3.3.90.36.00	5.560,00			
MANUTENÇÃO DO TRANSPORTE ESCOLAR	12.361.0022.2071.0000						210.000,00
3 DESPESAS CORREN'						210.000,00	
3 OUTRAS DESPESAS CORRENTES					210.000,00		
MATERIAL DE CONSUMO			3.3.90.30.00	10.000,00			
PASSAGENS E DESPESAS COM LOCOMOÇÃO			3.3.90.33.00	200.000,00			
MANUTENÇÃO ENSINO INFANTIL - 60%	12.365.0022.2072.0000						320.250,00
3 DESPESAS CORREN'						320.250,00	
1 PESSOAL E ENCARGOS SOCIAIS					320.250,00		
VENCIMENTOS E VANTAGENS FIXAS - PESSOAL CIVIL			3.1.90.11.00	218.400,00			
OBRIGAÇÕES PATRONAIS			3.1.90.13.00	101.850,00			
MANUTENÇÃO DO ENSINO INFANTIL-40%	12.365.0022.2098.0000						109.700,00
3 DESPESAS CORREN'						105.500,00	
1 PESSOAL E ENCARGOS SOCIAIS					19.400,00		
CONTRATAÇÃO POR TEMPO DETERMINADO			3.1.90.04.00	5.250,00			
VENCIMENTOS E VANTAGENS FIXAS - PESSOAL CIVIL			3.1.90.11.00	5.750,00			
OBRIGAÇÕES PATRONAIS			3.1.90.13.00	8.400,00			

PREF MUNICIPAL DE DOMINGOS MOURAO

PRAÇA DA MATRIZ, 135 - CNPJ:06553911/0001-22

Orçamento Programa - Exercício de 2016

Página 21

QUADRO AUXILIAR DE DETALHAMENTO DA DESPESA

Lei: 339, Data: 21/12/2015

ORGÃO 02 PODER EXECUTIVO
 UNIDADE 10 FUNDO VALORIZAÇÃO DO MAGISTÉRIO- FUNDEB
 SUB UNIDADE 00 FUNDO VALORIZAÇÃO DO MAGISTÉRIO- FUNDEB

Aplicacao Programada	Proj/Ativ	Finalidade F.R. - C.A.	Categoria	Detalhada	TotalGrupo	Total Categ.	Total Func.
MANUTENÇÃO DO ENSINO INFANTIL-40%	12.365.0022.2098.0000						109.700,00
3 DESPESAS CORREN'						105.500,00	
3 OUTRAS DESPESAS CORRENTES					86.100,00		
DIÁRIAS - PESSOAL CIVIL			3.3.90.14.00	2.100,00			
MATERIAL DE CONSUMO			3.3.90.30.00	67.200,00			
PASSAGENS E DESPESAS COM LOCOMOÇÃO			3.3.90.33.00	6.300,00			
OUTROS SERVIÇOS DE TERCEIROS - PESSOA FÍSICA			3.3.90.36.00	5.250,00			
OUTROS SERVIÇOS DE TERCEIROS - PESSOA JURÍDICA			3.3.90.39.00	5.250,00			
4 DESPESAS DE CAPIT						4.200,00	
4 INVESTIMENTOS					4.200,00		
EQUIPAMENTOS E MATERIAL PERMANENTE			4.4.90.52.00	4.200,00			
MANUTENCAO DO ENSINO JOVENS E ADULTOS - 60%	12.366.0022.2073.0000						39.500,00
3 DESPESAS CORREN'						39.500,00	
1 PESSOAL E ENCARGOS SOCIAIS					39.500,00		
VENCIMENTOS E VANTAGENS FIXAS - PESSOAL CIVIL			3.1.90.11.00	28.200,00			
OBRIGAÇÕES PATRONAIS			3.1.90.13.00	11.300,00			
MANUTENÇÃO DO ENSINO DE JOVENS E ADULTOS-40%	12.366.0022.2099.0000						52.450,00
3 DESPESAS CORREN'						48.250,00	
1 PESSOAL E ENCARGOS SOCIAIS					21.200,00		
CONTRATAÇÃO POR TEMPO DETERMINADO			3.1.90.04.00	5.250,00			
VENCIMENTOS E VANTAGENS FIXAS - PESSOAL CIVIL			3.1.90.11.00	10.500,00			
OBRIGAÇÕES PATRONAIS			3.1.90.13.00	5.450,00			
3 OUTRAS DESPESAS CORRENTES					27.050,00		
DIÁRIAS - PESSOAL CIVIL			3.3.90.14.00	3.150,00			
MATERIAL DE CONSUMO			3.3.90.30.00	7.875,00			
PASSAGENS E DESPESAS COM LOCOMOÇÃO			3.3.90.33.00	4.725,00			
OUTROS SERVIÇOS DE TERCEIROS - PESSOA FÍSICA			3.3.90.36.00	5.000,00			
OUTROS SERVIÇOS DE TERCEIROS - PESSOA JURÍDICA			3.3.90.39.00	6.300,00			
4 DESPESAS DE CAPIT						4.200,00	
4 INVESTIMENTOS					4.200,00		
EQUIPAMENTOS E MATERIAL PERMANENTE			4.4.90.52.00	4.200,00			
TOTAL							3.146.785,00

PREF MUNICIPAL DE DOMINGOS MOURAO

PRAÇA DA MATRIZ, 135 - CNPJ:06553911/0001-22

Orçamento Programa - Exercício de 2016

Página 22

QUADRO AUXILIAR DE DETALHAMENTO DA DESPESA

Lei: 339, Data: 21/12/2015

ORGÃO 02 PODER EXECUTIVO
 UNIDADE 11 FUNDO MUNICIPAL DE SAÚDE- FMS
 SUB UNIDADE 00 FUNDO MUNICIPAL DE SAÚDE- FMS

Aplicacao Programada	Proj/Ativ	Finalidade F.R. - C.A.	Categoria	Detalhada	TotalGrupo	Total Categ.	Total Func.
AQUISIÇÃO DE VEÍCULOS E EQUIPAMENTOS	10.301.0017.1062.0000						102.780,00
4 DESPESAS DE CAPIT						102.780,00	
4 INVESTIMENTOS					102.780,00		
EQUIPAMENTOS E MATERIAL PERMANENTE			4.4.90.52.00	102.780,00			
CONST. AMPLI. E RECUP. DE POSTOS DE SAÚDE	10.301.0017.1063.0000						27.520,00
4 DESPESAS DE CAPIT						27.520,00	
4 INVESTIMENTOS					27.520,00		
OBRAS E INSTALAÇÕES			4.4.90.51.00	27.520,00			
AQUISIÇÃO DE UNID. MÓVEL DE SAÚDE	10.301.0017.1064.0000						12.100,00
4 DESPESAS DE CAPIT						12.100,00	
4 INVESTIMENTOS					12.100,00		
EQUIPAMENTOS E MATERIAL PERMANENTE			4.4.90.52.00	12.100,00			
PROGRAMA DE ATENÇÃO BÁSICA	10.301.0017.2074.0000						229.370,00
3 DESPESAS CORREN'						214.120,00	
1 PESSOAL E ENCARGOS SOCIAIS					40.500,00		
CONTRATAÇÃO POR TEMPO DETERMINADO			3.1.90.04.00	15.000,00			
VENCIMENTOS E VANTAGENS FIXAS - PESSOAL CIVIL			3.1.90.11.00	20.500,00			
OUTRAS DESPESAS VARIÁVEIS - PESSOAL CIVIL			3.1.90.16.00	5.000,00			
3 OUTRAS DESPESAS CORRENTES					173.620,00		
DIÁRIAS - PESSOAL CIVIL			3.3.90.14.00	3.100,00			
MATERIAL DE CONSUMO			3.3.90.30.00	25.550,00			
PASSAGENS E DESPESAS COM LOCOMOÇÃO			3.3.90.33.00	10.750,00			
OUTROS SERVIÇOS DE TERCEIROS - PESSOA FÍSICA			3.3.90.36.00	32.520,00			
OUTROS SERVIÇOS DE TERCEIROS - PESSOA JURÍDICA			3.3.90.39.00	100.500,00			
DESPESAS DE EXERCÍCIOS ANTERIORES			3.3.90.92.00	1.200,00			
4 DESPESAS DE CAPIT						15.250,00	
4 INVESTIMENTOS					15.250,00		
EQUIPAMENTOS E MATERIAL PERMANENTE			4.4.90.52.00	15.250,00			
PROGRAMA DE INCENT. A SAÚDE BUCAL-PSB	10.301.0017.2075.0000						95.000,00
3 DESPESAS CORREN'						95.000,00	
1 PESSOAL E ENCARGOS SOCIAIS					74.780,00		
CONTRATAÇÃO POR TEMPO DETERMINADO			3.1.90.04.00	35.000,00			
VENCIMENTOS E VANTAGENS FIXAS - PESSOAL CIVIL			3.1.90.11.00	39.780,00			
3 OUTRAS DESPESAS CORRENTES					20.220,00		
MATERIAL DE CONSUMO			3.3.90.30.00	7.100,00			
OUTROS SERVIÇOS DE TERCEIROS - PESSOA FÍSICA			3.3.90.36.00	7.520,00			
OUTROS SERVIÇOS DE TERCEIROS - PESSOA JURÍDICA			3.3.90.39.00	5.600,00			
PROGRAMA SAÚDE NA ESCOLA	10.301.0017.2076.0000						3.500,00
3 DESPESAS CORREN'						3.500,00	
3 OUTRAS DESPESAS CORRENTES					3.500,00		
MATERIAL DE CONSUMO			3.3.90.30.00	1.500,00			
OUTROS SERVIÇOS DE TERCEIROS - PESSOA FÍSICA			3.3.90.36.00	1.000,00			
OUTROS SERVIÇOS DE TERCEIROS - PESSOA JURÍDICA			3.3.90.39.00	1.000,00			
COFINANCIAMENTO ESTADUAL DA ATENÇÃO BÁSICA	10.301.0018.2065.0000						132.825,00
3 DESPESAS CORREN'						127.575,00	
1 PESSOAL E ENCARGOS SOCIAIS					41.275,00		
VENCIMENTOS E VANTAGENS FIXAS - PESSOAL CIVIL			3.1.90.11.00	41.275,00			

PREF MUNICIPAL DE DOMINGOS MOURAO

PRAÇA DA MATRIZ, 135 - CNPJ:06553911/0001-22

Orçamento Programa - Exercício de 2016

Página 23

QUADRO AUXILIAR DE DETALHAMENTO DA DESPESA

Lei: 339, Data: 21/12/2015

ORGÃO 02 PODER EXECUTIVO
 UNIDADE 11 FUNDO MUNICIPAL DE SAÚDE- FMS
 SUB UNIDADE 00 FUNDO MUNICIPAL DE SAÚDE- FMS

Aplicacao Programada	Proj/Ativ	Finalidade F.R. - C.A.	Categoria	Detalhada	TotalGrupo	Total Categ.	Total Func.
COFINANCIAMENTO ESTADUAL DA ATENÇÃO BÁSICA	10.301.0018.2065.0000						132.825,00
3	3	DESPESAS CORREN'				127.575,00	
	3	OUTRAS DESPESAS CORRENTES			86.300,00		
		DIÁRIAS - PESSOAL CIVIL	3.3.90.14.00	3.150,00			
		MATERIAL DE CONSUMO	3.3.90.30.00	65.400,00			
		PASSAGENS E DESPESAS COM LOCOMOÇÃO	3.3.90.33.00	7.350,00			
		OUTROS SERVIÇOS DE TERCEIROS - PESSOA FÍSICA	3.3.90.36.00	5.000,00			
		OUTROS SERVIÇOS DE TERCEIROS - PESSOA JURÍDICA	3.3.90.39.00	5.400,00			
4	4	DESPESAS DE CAPIT				5.250,00	
	4	INVESTIMENTOS			5.250,00		
		EQUIPAMENTOS E MATERIAL PERMANENTE	4.4.90.52.00	5.250,00			
MANUTENÇÃO DA FUNDO MUNICIPAL DE SAUDE	10.301.0018.2077.0000						1.057.295,00
3	3	DESPESAS CORREN'				1.044.365,00	
	1	PESSOAL E ENCARGOS SOCIAIS			558.250,00		
		CONTRATAÇÃO POR TEMPO DETERMINADO	3.1.90.04.00	250.000,00			
		VENCIMENTOS E VANTAGENS FIXAS - PESSOAL CIVIL	3.1.90.11.00	200.500,00			
		OBRIGAÇÕES PATRONAIS	3.1.90.13.00	100.250,00			
		SENTENÇAS JUDICIAIS	3.1.90.91.00	1.200,00			
		DESPESAS DE EXERCÍCIOS ANTERIORES	3.1.90.92.00	6.300,00			
	3	OUTRAS DESPESAS CORRENTES			486.115,00		
		DIÁRIAS - PESSOAL CIVIL	3.3.90.14.00	9.200,00			
		MATERIAL DE CONSUMO	3.3.90.30.00	250.465,00			
		PASSAGENS E DESPESAS COM LOCOMOÇÃO	3.3.90.33.00	60.000,00			
		OUTROS SERVIÇOS DE TERCEIROS - PESSOA FÍSICA	3.3.90.36.00	100.250,00			
		OUTROS SERVIÇOS DE TERCEIROS - PESSOA JURÍDICA	3.3.90.39.00	65.000,00			
		DESPESAS DE EXERCÍCIOS ANTERIORES	3.3.90.92.00	1.200,00			
4	4	DESPESAS DE CAPIT				12.930,00	
	4	INVESTIMENTOS			6.550,00		
		EQUIPAMENTOS E MATERIAL PERMANENTE	4.4.90.52.00	6.550,00			
	6	AMORTIZAÇÃO DA DÍVIDA			6.380,00		
		PRINCIPAL DA DÍVIDA CONTRATUAL RESGATADA	4.6.90.71.00	6.380,00			
AQUIS. DE MEDICAMENTOS- FARMÁCIA BÁSICA	10.301.0018.2078.0000						25.500,00
3	3	DESPESAS CORREN'				25.500,00	
	3	OUTRAS DESPESAS CORRENTES			25.500,00		
		MATERIAL DE CONSUMO	3.3.90.30.00	25.500,00			
PROGRAMA SAÚDE DA FAMÍLIA-PSF	10.301.0018.2079.0000						335.000,00
3	3	DESPESAS CORREN'				335.000,00	
	1	PESSOAL E ENCARGOS SOCIAIS			335.000,00		
		CONTRATAÇÃO POR TEMPO DETERMINADO	3.1.90.04.00	120.480,00			
		VENCIMENTOS E VANTAGENS FIXAS - PESSOAL CIVIL	3.1.90.11.00	214.520,00			
PROG. DE AGENTES COMUN. DE SAÚDE- PACS	10.301.0018.2080.0000						175.000,00
3	3	DESPESAS CORREN'				175.000,00	
	1	PESSOAL E ENCARGOS SOCIAIS			160.750,00		
		CONTRATAÇÃO POR TEMPO DETERMINADO	3.1.90.04.00	10.000,00			
		VENCIMENTOS E VANTAGENS FIXAS - PESSOAL CIVIL	3.1.90.11.00	150.750,00			
	3	OUTRAS DESPESAS CORRENTES			14.250,00		
		DIÁRIAS - PESSOAL CIVIL	3.3.90.14.00	4.150,00			
		OUTROS SERVIÇOS DE TERCEIROS - PESSOA FÍSICA	3.3.90.36.00	10.100,00			
NASCF - NUCLEO DE APOIO A SAUDE DA FAMILIA	10.301.0018.2097.0000						80.450,00
3	3	DESPESAS CORREN'				80.450,00	

PREF MUNICIPAL DE DOMINGOS MOURAO

PRAÇA DA MATRIZ, 135 - CNPJ:06553911/0001-22

Orçamento Programa - Exercício de 2016

Página 24

QUADRO AUXILIAR DE DETALHAMENTO DA DESPESA

Lei: 339, Data: 21/12/2015

ORGÃO 02 PODER EXECUTIVO
 UNIDADE 11 FUNDO MUNICIPAL DE SAÚDE- FMS
 SUB UNIDADE 00 FUNDO MUNICIPAL DE SAÚDE- FMS

Aplicacao Programada	Proj/Ativ	Finalidade	Categoria	Detalhada	TotalGrupo	Total Categ.	Total Func.
		F.R. - C.A.					
NASCF - NUCLEO DE APOIO A SAUDE DA FAMILIA	10.301.0018.2097.0000						80.450,00
3	DESPESAS CORREN'					80.450,00	
1	PESSOAL E ENCARGOS SOCIAIS				65.750,00		
	CONTRATAÇÃO POR TEMPO DETERMINADO		3.1.90.04.00	50.000,00			
	VENCIMENTOS E VANTAGENS FIXAS - PESSOAL CIVIL		3.1.90.11.00	10.000,00			
	OUTRAS DESPESAS VARIÁVEIS - PESSOAL CIVIL		3.1.90.16.00	5.750,00			
3	OUTRAS DESPESAS CORRENTES				14.700,00		
	MATERIAL DE CONSUMO		3.3.90.30.00	5.250,00			
	PASSAGENS E DESPESAS COM LOCOMOÇÃO		3.3.90.33.00	4.200,00			
	OUTROS SERVIÇOS DE TERCEIROS - PESSOA FÍSICA		3.3.90.36.00	5.250,00			
PROGRAMA VIRGILANCIA SANITÁRIA	10.304.0019.2081.0000						17.710,00
3	DESPESAS CORREN'					17.710,00	
1	PESSOAL E ENCARGOS SOCIAIS				8.900,00		
	CONTRATAÇÃO POR TEMPO DETERMINADO		3.1.90.04.00	3.150,00			
	VENCIMENTOS E VANTAGENS FIXAS - PESSOAL CIVIL		3.1.90.11.00	5.750,00			
3	OUTRAS DESPESAS CORRENTES				8.810,00		
	DIÁRIAS - PESSOAL CIVIL		3.3.90.14.00	1.500,00			
	MATERIAL DE CONSUMO		3.3.90.30.00	210,00			
	OUTROS SERVIÇOS DE TERCEIROS - PESSOA FÍSICA		3.3.90.36.00	5.000,00			
	OUTROS SERVIÇOS DE TERCEIROS - PESSOA JURÍDICA		3.3.90.39.00	2.100,00			
VIRGILANCIA EPID. E CONTROLE DE DOENÇAS	10.305.0020.2082.0000						28.290,00
3	DESPESAS CORREN'					28.290,00	
1	PESSOAL E ENCARGOS SOCIAIS				22.690,00		
	VENCIMENTOS E VANTAGENS FIXAS - PESSOAL CIVIL		3.1.90.11.00	22.690,00			
3	OUTRAS DESPESAS CORRENTES				5.600,00		
	DIÁRIAS - PESSOAL CIVIL		3.3.90.14.00	1.200,00			
	MATERIAL DE CONSUMO		3.3.90.30.00	2.100,00			
	OUTROS SERVIÇOS DE TERCEIROS - PESSOA FÍSICA		3.3.90.36.00	1.200,00			
	OUTROS SERVIÇOS DE TERCEIROS - PESSOA JURÍDICA		3.3.90.39.00	1.100,00			
TOTAL							2.322.340,00

PREF MUNICIPAL DE DOMINGOS MOURAO

PRAÇA DA MATRIZ, 135 - CNPJ:06553911/0001-22

Orçamento Programa - Exercício de 2016

Página 25

QUADRO AUXILIAR DE DETALHAMENTO DA DESPESA

Lei: 339, Data: 21/12/2015

ORGÃO 02 PODER EXECUTIVO
 UNIDADE 12 FUNDO MUN. DE ASSIST. SOCIAL- FMAS
 SUB UNIDADE 00 FUNDO MUN. DE ASSIST. SOCIAL- FMAS

Aplicacao Programada	Proj/Ativ	Finalidade F.R. - C.A.	Categoria	Detalhada	TotalGrupo	Total Categ.	Total Func.
SCFV - PROTEÇÃO SOCIAL AO IDOSO	08.241.0012.2083.0000						22.425,00
3 DESPESAS CORREN'						22.425,00	
1 PESSOAL E ENCARGOS SOCIAIS					10.500,00		
CONTRATAÇÃO POR TEMPO DETERMINADO			3.1.90.04.00	5.250,00			
VENCIMENTOS E VANTAGENS FIXAS - PESSOAL CIVIL			3.1.90.11.00	5.250,00			
3 OUTRAS DESPESAS CORRENTES					11.925,00		
MATERIAL DE CONSUMO			3.3.90.30.00	4.725,00			
Material, Bem ou Serviço para Distribuição Gratuita			3.3.90.32.00	1.200,00			
OUTROS SERVIÇOS DE TERCEIROS - PESSOA FÍSICA			3.3.90.36.00	3.900,00			
OUTROS SERVIÇOS DE TERCEIROS - PESSOA JURÍDICA			3.3.90.39.00	2.100,00			
PROTEÇÃO SOCIAL AO DEFICIENTE	08.242.0013.2084.0000						10.130,00
3 DESPESAS CORREN'						10.130,00	
3 OUTRAS DESPESAS CORRENTES					10.130,00		
MATERIAL DE CONSUMO			3.3.90.30.00	3.680,00			
Material, Bem ou Serviço para Distribuição Gratuita			3.3.90.32.00	3.150,00			
OUTROS SERVIÇOS DE TERCEIROS - PESSOA FÍSICA			3.3.90.36.00	1.200,00			
OUTROS SERVIÇOS DE TERCEIROS - PESSOA JURÍDICA			3.3.90.39.00	2.100,00			
MANUTENÇÃO DO CONSELHO TUTELAR	08.243.0014.2064.0000						58.220,00
3 DESPESAS CORREN'						58.220,00	
1 PESSOAL E ENCARGOS SOCIAIS					52.500,00		
CONTRATAÇÃO POR TEMPO DETERMINADO			3.1.90.04.00	52.500,00			
3 OUTRAS DESPESAS CORRENTES					5.720,00		
MATERIAL DE CONSUMO			3.3.90.30.00	2.100,00			
OUTROS SERVIÇOS DE TERCEIROS - PESSOA FÍSICA			3.3.90.36.00	2.520,00			
OUTROS SERVIÇOS DE TERCEIROS - PESSOA JURÍDICA			3.3.90.39.00	1.100,00			
SCFV - PROTEÇÃO SOCIAL A CRIANÇA	08.243.0014.2085.0000						52.450,00
3 DESPESAS CORREN'						52.450,00	
1 PESSOAL E ENCARGOS SOCIAIS					13.350,00		
CONTRATAÇÃO POR TEMPO DETERMINADO			3.1.90.04.00	5.750,00			
VENCIMENTOS E VANTAGENS FIXAS - PESSOAL CIVIL			3.1.90.11.00	7.600,00			
3 OUTRAS DESPESAS CORRENTES					39.100,00		
MATERIAL DE CONSUMO			3.3.90.30.00	30.800,00			
OUTROS SERVIÇOS DE TERCEIROS - PESSOA FÍSICA			3.3.90.36.00	7.100,00			
OUTROS SERVIÇOS DE TERCEIROS - PESSOA JURÍDICA			3.3.90.39.00	1.200,00			
SCFV - PROTEÇÃO SOCIAL AO ADOLESCENTE	08.243.0014.2086.0000						53.575,00
3 DESPESAS CORREN'						53.575,00	
3 OUTRAS DESPESAS CORRENTES					53.575,00		
MATERIAL DE CONSUMO			3.3.90.30.00	27.825,00			
OUTROS SERVIÇOS DE TERCEIROS - PESSOA FÍSICA			3.3.90.36.00	23.650,00			
OUTROS SERVIÇOS DE TERCEIROS - PESSOA JURÍDICA			3.3.90.39.00	2.100,00			
MANUTENÇÃO DO FUNDO DE ASSIST. SOCIAL	08.244.0015.2087.0000						280.335,00
3 DESPESAS CORREN'						263.535,00	
1 PESSOAL E ENCARGOS SOCIAIS					182.300,00		
CONTRATAÇÃO POR TEMPO DETERMINADO			3.1.90.04.00	125.000,00			
VENCIMENTOS E VANTAGENS FIXAS - PESSOAL CIVIL			3.1.90.11.00	30.000,00			
OBRIGAÇÕES PATRONAIS			3.1.90.13.00	27.300,00			

PREF MUNICIPAL DE DOMINGOS MOURAO

PRAÇA DA MATRIZ, 135 - CNPJ:06553911/0001-22

Orçamento Programa - Exercício de 2016

Página 26

QUADRO AUXILIAR DE DETALHAMENTO DA DESPESA

Lei: 339, Data: 21/12/2015

ORGÃO 02 PODER EXECUTIVO
 UNIDADE 12 FUNDO MUN. DE ASSIST. SOCIAL- FMAS
 SUB UNIDADE 00 FUNDO MUN. DE ASSIST. SOCIAL- FMAS

Aplicacao Programada	Proj/Ativ	Finalidade F.R. - C.A.	Categoria	Detalhada	TotalGrupo	Total Categ.	Total Func.
MANUTENÇÃO DO FUNDO DE ASSIST. SOCIAL	08.244.0015.2087.0000						280.335,00
3 DESPESAS CORREN'						263.535,00	
3 OUTRAS DESPESAS CORRENTES					81.235,00		
DIÁRIAS - PESSOAL CIVIL			3.3.90.14.00	5.560,00			
MATERIAL DE CONSUMO			3.3.90.30.00	12.600,00			
PREMIAÇÕES CULTURAIS, ARTÍSTICAS, CIENTÍFICAS, DESPORTI			3.3.90.31.00	5.560,00			
Material, Bem ou Serviço para Distribuição Gratuita			3.3.90.32.00	8.925,00			
PASSAGENS E DESPESAS COM LOCOMOÇÃO			3.3.90.33.00	9.570,00			
OUTROS SERVIÇOS DE TERCEIROS - PESSOA FÍSICA			3.3.90.36.00	11.550,00			
OUTROS SERVIÇOS DE TERCEIROS - PESSOA JURÍDICA			3.3.90.39.00	20.650,00			
DESPESAS DE EXERCÍCIOS ANTERIORES			3.3.90.92.00	6.820,00			
4 DESPESAS DE CAPIT						16.800,00	
4 INVESTIMENTOS					16.800,00		
EQUIPAMENTOS E MATERIAL PERMANENTE			4.4.90.52.00	16.800,00			
PROTEÇÃO SOCIAL A FAM. E A INFÂNCIA - PAIF (CRAS)	08.244.0015.2088.0000						165.290,00
3 DESPESAS CORREN'						165.290,00	
1 PESSOAL E ENCARGOS SOCIAIS					135.650,00		
CONTRATAÇÃO POR TEMPO DETERMINADO			3.1.90.04.00	120.400,00			
VENCIMENTOS E VANTAGENS FIXAS - PESSOAL CIVIL			3.1.90.11.00	15.250,00			
3 OUTRAS DESPESAS CORRENTES					29.640,00		
MATERIAL DE CONSUMO			3.3.90.30.00	6.000,00			
Material, Bem ou Serviço para Distribuição Gratuita			3.3.90.32.00	5.560,00			
OUTROS SERVIÇOS DE TERCEIROS - PESSOA FÍSICA			3.3.90.36.00	12.520,00			
OUTROS SERVIÇOS DE TERCEIROS - PESSOA JURÍDICA			3.3.90.39.00	5.560,00			
ENCARGOS COM PESSOAS CARENTES	08.244.0015.2089.0000						27.720,00
3 DESPESAS CORREN'						27.720,00	
3 OUTRAS DESPESAS CORRENTES					27.720,00		
MATERIAL DE CONSUMO			3.3.90.30.00	3.150,00			
Material, Bem ou Serviço para Distribuição Gratuita			3.3.90.32.00	5.000,00			
OUTROS SERVIÇOS DE TERCEIROS - PESSOA FÍSICA			3.3.90.36.00	16.420,00			
OUTROS SERVIÇOS DE TERCEIROS - PESSOA JURÍDICA			3.3.90.39.00	3.150,00			
SCFV - PROG. DE ERRAD. AO TRAB. INFANTIL	08.244.0015.2090.0000						58.160,00
3 DESPESAS CORREN'						58.160,00	
1 PESSOAL E ENCARGOS SOCIAIS					20.000,00		
CONTRATAÇÃO POR TEMPO DETERMINADO			3.1.90.04.00	10.000,00			
VENCIMENTOS E VANTAGENS FIXAS - PESSOAL CIVIL			3.1.90.11.00	10.000,00			
3 OUTRAS DESPESAS CORRENTES					38.160,00		
MATERIAL DE CONSUMO			3.3.90.30.00	10.300,00			
Material, Bem ou Serviço para Distribuição Gratuita			3.3.90.32.00	5.560,00			
OUTROS SERVIÇOS DE TERCEIROS - PESSOA FÍSICA			3.3.90.36.00	10.750,00			
OUTROS SERVIÇOS DE TERCEIROS - PESSOA JURÍDICA			3.3.90.39.00	11.550,00			
MANUTENÇÃO DO CONSELHO MUNIC. DE ASSISTÊNCIA SOCIAL	08.244.0015.2093.0000						7.350,00
3 DESPESAS CORREN'						7.350,00	
3 OUTRAS DESPESAS CORRENTES					7.350,00		
MATERIAL DE CONSUMO			3.3.90.30.00	3.150,00			
OUTROS SERVIÇOS DE TERCEIROS - PESSOA FÍSICA			3.3.90.36.00	2.100,00			
OUTROS SERVIÇOS DE TERCEIROS - PESSOA JURÍDICA			3.3.90.39.00	2.100,00			
PROTEÇÃO SOCIAL À GESTANTE	08.244.0015.2094.0000						12.600,00
3 DESPESAS CORREN'						12.600,00	

PREF MUNICIPAL DE DOMINGOS MOURAO

PRAÇA DA MATRIZ, 135 - CNPJ:06553911/0001-22

Orçamento Programa - Exercício de 2016

Página 27

QUADRO AUXILIAR DE DETALHAMENTO DA DESPESA

Lei: 339, Data: 21/12/2015

ORGÃO 02 PODER EXECUTIVO
 UNIDADE 12 FUNDO MUN. DE ASSIST. SOCIAL- FMAS
 SUB UNIDADE 00 FUNDO MUN. DE ASSIST. SOCIAL- FMAS

Aplicacao Programada	Proj/Ativ	Finalidade	Categoria	Detalhada	TotalGrupo	Total Categ.	Total Func.
		F.R. - C.A.					
PROTEÇÃO SOCIAL À GESTANTE	08.244.0015.2094.0000						12.600,00
3 DESPESAS CORREN'						12.600,00	
3 OUTRAS DESPESAS CORRENTES					12.600,00		
MATERIAL DE CONSUMO			3.3.90.30.00	3.150,00			
Material, Bem ou Serviço para Distribuição Gratuita			3.3.90.32.00	3.150,00			
OUTROS SERVIÇOS DE TERCEIROS - PESSOA FÍSICA			3.3.90.36.00	3.150,00			
OUTROS SERVIÇOS DE TERCEIROS - PESSOA JURÍDICA			3.3.90.39.00	3.150,00			
IGD - INDICE DE GESTÃO DESCENTRALIZADA	08.244.0015.2095.0000						55.150,00
3 DESPESAS CORREN'						46.750,00	
1 PESSOAL E ENCARGOS SOCIAIS					18.900,00		
CONTRATAÇÃO POR TEMPO DETERMINADO			3.1.90.04.00	8.400,00			
VENCIMENTOS E VANTAGENS FIXAS - PESSOAL CIVIL			3.1.90.11.00	10.500,00			
3 OUTRAS DESPESAS CORRENTES					27.850,00		
DIÁRIAS - PESSOAL CIVIL			3.3.90.14.00	3.150,00			
MATERIAL DE CONSUMO			3.3.90.30.00	5.000,00			
PASSAGENS E DESPESAS COM LOCOMOÇÃO			3.3.90.33.00	4.200,00			
OUTROS SERVIÇOS DE TERCEIROS - PESSOA FÍSICA			3.3.90.36.00	5.250,00			
OUTROS SERVIÇOS DE TERCEIROS - PESSOA JURÍDICA			3.3.90.39.00	10.250,00			
4 DESPESAS DE CAPIT						8.400,00	
4 INVESTIMENTOS					8.400,00		
EQUIPAMENTOS E MATERIAL PERMANENTE			4.4.90.52.00	8.400,00			
IGD-SUAS - GESTÃO DESC. DO SISTEMA UNICO DE ASSISTENCIA SOCIAL	08.244.0015.2096.0000						47.900,00
3 DESPESAS CORREN'						44.750,00	
1 PESSOAL E ENCARGOS SOCIAIS					15.750,00		
CONTRATAÇÃO POR TEMPO DETERMINADO			3.1.90.04.00	5.250,00			
VENCIMENTOS E VANTAGENS FIXAS - PESSOAL CIVIL			3.1.90.11.00	10.500,00			
3 OUTRAS DESPESAS CORRENTES					29.000,00		
DIÁRIAS - PESSOAL CIVIL			3.3.90.14.00	2.100,00			
MATERIAL DE CONSUMO			3.3.90.30.00	3.150,00			
PASSAGENS E DESPESAS COM LOCOMOÇÃO			3.3.90.33.00	7.150,00			
OUTROS SERVIÇOS DE TERCEIROS - PESSOA FÍSICA			3.3.90.36.00	8.200,00			
OUTROS SERVIÇOS DE TERCEIROS - PESSOA JURÍDICA			3.3.90.39.00	8.400,00			
4 DESPESAS DE CAPIT						3.150,00	
4 INVESTIMENTOS					3.150,00		
EQUIPAMENTOS E MATERIAL PERMANENTE			4.4.90.52.00	3.150,00			
ENCARGOS COM SERV. FUNERÁRIOS	08.244.0026.2091.0000						2.200,00
3 DESPESAS CORREN'						2.200,00	
3 OUTRAS DESPESAS CORRENTES					2.200,00		
OUTROS SERVIÇOS DE TERCEIROS - PESSOA FÍSICA			3.3.90.36.00	1.100,00			
OUTROS SERVIÇOS DE TERCEIROS - PESSOA JURÍDICA			3.3.90.39.00	1.100,00			
ACOMPANHAMENTO E REVISÃO DO BPC	08.244.0035.2092.0000						4.500,00
3 DESPESAS CORREN'						4.500,00	
3 OUTRAS DESPESAS CORRENTES					4.500,00		
MATERIAL DE CONSUMO			3.3.90.30.00	1.100,00			
Material, Bem ou Serviço para Distribuição Gratuita			3.3.90.32.00	1.100,00			
OUTROS SERVIÇOS DE TERCEIROS - PESSOA FÍSICA			3.3.90.36.00	1.100,00			
OUTROS SERVIÇOS DE TERCEIROS - PESSOA JURÍDICA			3.3.90.39.00	1.200,00			

PREF MUNICIPAL DE DOMINGOS MOURAO

PRAÇA DA MATRIZ, 135 - CNPJ:06553911/0001-22

Orçamento Programa - Exercício de 2016

Página 28

QUADRO AUXILIAR DE DETALHAMENTO DA DESPESA**Lei: 339, Data: 21/12/2015**

ORGÃO	02	PODER EXECUTIVO
UNIDADE	12	FUNDO MUN. DE ASSIST. SOCIAL- FMAS
SUB UNIDADE	00	FUNDO MUN. DE ASSIST. SOCIAL- FMAS

Aplicacao Programada	Proj/Ativ	Finalidade	Categoria	Detalhada	TotalGrupo	Total Categ.	Total Func.
----------------------	-----------	------------	-----------	-----------	------------	--------------	-------------

F.R. - C.A.

TOTAL						858.005,00	
-------	--	--	--	--	--	------------	--

PREF MUNICIPAL DE DOMINGOS MOURAO

PRAÇA DA MATRIZ, 135 - CNPJ:06553911/0001-22

Orçamento Programa - Exercício de 2016

TRANSFERÊNCIAS FINANCEIRAS PREVISTAS

Lei: 339, Data: 21/12/2015

ENTIDADE	PREVISÃO DE REPASSE	
	A REPASSAR	A RECEBER
1 PREFEITURA MUNICIPAL DE DOMINGOS MOURAO	1.930.600,00	
2 FUNDEB - DOMINGOS MOURÃO		0,00
3 FUNDO MUNICIPAL DE SAUDE DE DOMINGOS MOURAO		1.050.995,00
4 FUNDO MUNICIPAL DE ASSISTENCIA SOCIAL		390.005,00
5 CAMARA MUNICIPAL DE DOMINGOS MOURAO		489.600,00
	Totais R\$:	
	1.930.600,00	1.930.600,00

PREF MUNICIPAL DE DOMINGOS MOURAO

PRAÇA DA MATRIZ, 135 - CNPJ:06553911/0001-22

Quadro 25

Página 1

Orçamento Programa - Exercício de 2016

NATUREZA DA DESPESA POR PODER

Lei: 339, Data: 21/12/2015

PODER: 01 PODER LEGISLATIVO

Código	Especificação	Modalidade	Grupo	Categoria Econômica
3 0.00	DESPESAS CORRENTES			<u>473.400,00</u>
3 1.00	PESSOAL E ENCARGOS SOCIAIS		<u>343.350,00</u>	
3 1.90	APLICAÇÕES DIRETAS	<u>343.350,00</u>		
3 3.00	OUTRAS DESPESAS CORRENTES		<u>130.050,00</u>	
3 3.50	TRANSFERÊNCIAS A INSTITUIÇÕES PRIVADAS SEM FINS LUCRATIVOS	<u>7.000,00</u>		
3 3.90	APLICAÇÕES DIRETAS	<u>123.050,00</u>		
4 0.00	DESPESAS DE CAPITAL			<u>16.200,00</u>
4 4.00	INVESTIMENTOS		<u>16.200,00</u>	
4 4.90	APLICAÇÕES DIRETAS	<u>16.200,00</u>		
			T O T A L	489.600,00

PREF MUNICIPAL DE DOMINGOS MOURAO

PRAÇA DA MATRIZ, 135 - CNPJ:06553911/0001-22

Quadro 25

Página 2

Orçamento Programa - Exercício de 2016

NATUREZA DA DESPESA POR PODER

Lei: 339, Data: 21/12/2015

PODER: 02 PODER EXECUTIVO

Código	Especificação	Modalidade	Grupo	Categoria Econômica
3 0.00	DESPESAS CORRENTES			<u>10.430.850,00</u>
3 1.00	PESSOAL E ENCARGOS SOCIAIS		<u>5.887.355,00</u>	
3 1.90	APLICAÇÕES DIRETAS	<u>5.887.355,00</u>		
3 2.00	JUROS E ENCARGOS DA DÍVIDA		<u>1.200,00</u>	
3 2.90	APLICAÇÕES DIRETAS	<u>1.200,00</u>		
3 3.00	OUTRAS DESPESAS CORRENTES		<u>4.542.295,00</u>	
3 3.50	TRANSFERÊNCIAS A INSTITUIÇÕES PRIVADAS SEM FINS LUCRATIVOS	<u>30.700,00</u>		
3 3.90	APLICAÇÕES DIRETAS	<u>4.511.595,00</u>		
4 0.00	DESPESAS DE CAPITAL			<u>1.622.880,00</u>
4 4.00	INVESTIMENTOS		<u>1.480.700,00</u>	
4 4.90	APLICAÇÕES DIRETAS	<u>1.480.700,00</u>		
4 6.00	AMORTIZAÇÃO DA DÍVIDA		<u>142.180,00</u>	
4 6.90	APLICAÇÕES DIRETAS	<u>142.180,00</u>		
9 0.00	RESERVA DE CONTINGÊNCIA			<u>193.070,00</u>
9 9.00	RESERVA DE CONTINGÊNCIA		<u>193.070,00</u>	
9 9.99	Reserva de Contingência	<u>193.070,00</u>		
			TOTAL	12.246.800,00

PREF MUNICIPAL DE DOMINGOS MOURAO

PRAÇA DA MATRIZ, 135 - CNPJ:06553911/0001-22

Anexo 02

Página 1

Orçamento Programa - Exercício de 2016

RECEITAS SEGUNDAS AS CATEGORIAS ECONOMICAS

Lei: 339, Data: 21/12/2015

Código	Especificação	F.R.	Desdobramento	SubCategoria Fonte	Categoria Econômica
1000.00.00.00	RECEITAS CORRENTES	0.000.000			13.186.963,00
1100.00.00.00	RECEITA TRIBUTARIA	0.000.000		157.164,00	
1110.00.00.00	IMPOSTOS	0.000.000		153.825,00	
1112.00.00.00	IMPOSTOS SOBRE O PATRIMONIO E A RENDA	0.000.000	43.575,00		
1112.02.00.00	IPTU	0.001.00	1.995,00		
1112.04.00.00	IMPOSTO SOBRE A RENDA E PROVENTOS DE QUALQUER NATURE	0.000.000	38.955,00		
1112.04.34.00	RETIDOS NAS FONTES - OUTROS RENDIMENTOS	0.001.00	38.955,00		
1112.08.00.00	IMP.S/TRANSM.INTER VIVOS-BENS MOVEIS E DIREIT.SOBRE IMOVE	0.001.00	2.625,00		
1113.00.00.00	IMPOSTOS SOBRE A PRODUCAO E A CIRCULACAO	0.000.000	110.250,00		
1113.05.00.00	ISS	0.001.00	110.250,00		
1120.00.00.00	TAXAS	0.000.000		2.226,00	
1121.00.00.00	TAXAS PELO EXERCICIO DO PODER DE POLICIA	0.000.000	2.226,00		
1121.99.00.00	OUTRAS TAXAS PELO EXERCÍCIO DE PODER DE POLÍCIA	0.001.00	2.226,00		
1130.00.00.00	CONTRIBUICAO DE MELHORIA	0.000.000		1.113,00	
1130.99.00.00	OUTRAS CONTRIBUIÇÕES DE MELHORIA	0.001.00	1.113,00		
1200.00.00.00	RECEITA DE CONTRIBUICOES	0.000.000		3.890,00	
1230.00.00.00	CONTRIB.P/CUSTEIO DO SERVIÇO DE ILUMINAÇÃO PÚBLICA	0.000.000		3.890,00	
1230.00.00.00	CONTRIB.P/CUSTEIO DO SERVIÇO DE ILUMINAÇÃO PÚBLICA	0.001.00	3.890,00		
1300.00.00.00	RECEITA PATRIMONIAL	0.000.000		30.694,50	
1310.00.00.00	RECEITAS IMOBILIARIAS	0.000.000		735,00	
1319.00.00.00	OUTRAS RECEITAS IMOBILIÁRIAS	0.000.000	735,00		
1319.00.00.00	OUTRAS RECEITAS IMOBILIÁRIAS	0.001.00	735,00		
1320.00.00.00	RECEITAS DE VALORES MOBILIARIOS	0.000.000		29.403,00	
1325.00.00.00	REMUNERACAO DE DEPOSITOS BANCARIOS	0.000.000	29.403,00		
1325.01.00.00	REMUNERACAO DE DEPOSITOS DE RECURSOS VINCULADOS	0.000.000	28.290,00		
1325.01.02.00	RECEITA REMUNERAÇÃO DEPÓS. BANCAR.RECUR.VINCUL.FUNDEB	0.009.00	7.875,00		
1325.01.03.00	RECEITA REMUN.DEPÓS. BANC.RECUR.VINC. FNS	0.001.00	6.300,00		
1325.01.10.00	RECEITA REMUN.DEPÓS.BANC.RECUR.VINCUL.-FNAS	0.001.00	1.200,00		
1325.01.99.00	RECEITA REMUN.OUTROS DEPÓS.BANC.RECURSOS VINCULADOS	0.001.00	12.915,00		
1325.02.00.00	REMUNERACAO DE DEPOSITOS DE RECURSOS NAO VINCULADOS	0.000.000	1.113,00		
1325.02.99.00	REMUN. DE OUTROS DEPÓSITOS DE RECURSOS NÃO VINCULADOS	0.001.00	1.113,00		
1390.00.00.00	OUTRAS RECEITAS PATRIMONIAIS	0.000.000		556,50	
1390.00.00.00	OUTRAS RECEITAS PATRIMONIAIS	0.001.00	556,50		
1700.00.00.00	TRANSFERENCIAS CORRENTES	0.000.000		12.985.197,50	
1720.00.00.00	TRANSFERENCIAS INTERGOVERNAMENTAIS	0.000.000		12.671.087,50	
1721.00.00.00	TRANSFERENCIAS DA UNIAO	0.000.000	8.643.441,00		
1721.01.00.00	PARTICIPACAO NA RECEITA DA UNIAO	0.000.000	6.690.705,00		
1721.01.02.00	COTA-PARTE FPM	0.001.00	6.688.920,00		
1721.01.05.00	COTA-PARTE ITR	0.001.00	1.785,00		
1721.22.00.00	TRANSFERENCIAS DA COMPENSACAO FINANCEIRA PELA EXPLOR	0.000.000	85.575,00		
1721.22.70.00	COTA-PARTE DO FUNDO ESPECIAL DO PETRÓLEO - FEP	0.001.00	85.575,00		
1721.33.00.00	TRANSFERÊNCIA DE RECURSOS SUS- FUNDO A FUNDO	0.000.000	1.057.040,00		
1721.33.11.00	ATENÇÃO BÁSICA	0.000.000	985.540,00		
1721.33.11.10	PISO DE ATENÇÃO BÁSICA FIXO (PAB FIXO)	0.010.00	229.370,00		
1721.33.11.31	SAÚDE DA FAMÍLIA	0.010.00	335.000,00		
1721.33.11.32	AGENTES COMUNITÁRIOS DE SAÚDE	0.010.00	175.000,00		
1721.33.11.33	SAÚDE BUCAL	0.010.00	95.000,00		
1721.33.11.38	NÚCLEO APOIO SAÚDE FAMÍLIA	0.010.00	80.450,00		
1721.33.11.39	OUTROS PROGRAMAS FINANC. POR TRANSF. FUNDO A FUNDO	0.010.00	70.720,00		
1721.33.13.00	VIGILÂNCIA EM SAÚDE	0.010.00	46.000,00		
1721.33.14.00	ASSISTÊNCIA FARMACÊUTICA	0.000.000	25.500,00		
1721.33.14.10	COMPONENTE BÁSICO DA ASSISTÊNCIA FARMACÊUTICA	0.010.00	25.500,00		
1721.34.00.00	TRANSFERÊNCIA DE RECURSOS FNAS	0.003.00	466.800,00		
1721.35.00.00	TRANSFERENCIA DE RECURSOS DO FUNDO NACIONAL DE DESEN'	0.000.000	338.911,00		
1721.35.01.00	TRANSFERÊNCIAS DO SALÁRIO-EDUCAÇÃO	0.008.00	110.000,00		

PREF MUNICIPAL DE DOMINGOS MOURAO

PRAÇA DA MATRIZ, 135 - CNPJ:06553911/0001-22

Anexo 02

Página 2

Orçamento Programa - Exercício de 2016

RECEITAS SEGUNDAS AS CATEGORIAS ECONOMICAS

Lei: 339, Data: 21/12/2015

Código	Especificação	F.R.	Desdobramento	SubCategoria Fonte	Categoria Econômica
1721.35.02.00	TRANSF.FNDE AO PROGRAMA DINHEIRO DIRETO NA ESCOLA- PDE	0.008.00	8.000,00		
1721.35.03.00	TRANSF.FNDE PROGRAMA NACIONAL DE ALIMENTAÇÃO-PNAE	0.008.00	114.450,00		
1721.35.04.00	TRANSF.FNDE PROGRAMA NACIONAL TRANSPORTE ESCOLAR	0.008.00	83.340,00		
1721.35.99.00	OUTRAS TRANSF.FUNDO NAC.DESENV.EDUCAÇÃO-FNDE	0.008.00	23.121,00		
1721.36.00.00	TRANSF.FINANCEIRA DO ICMS- DESONERAÇÃO - L.C. Nº 87/96	0.001.00	1.260,00		
1721.99.00.00	OUTRAS TRANSFERÊNCIAS DA UNIÃO	0.001.00	3.150,00		
1722.00.00.00	TRANSFERENCIAS DOS ESTADOS	0.000.000	888.736,50		
1722.01.00.00	PARTICIPACAO NA RECEITA DOS ESTADOS	0.000.000	663.031,50		
1722.01.01.00	COTA-PARTE DO ICMS	0.001.00	624.805,00		
1722.01.02.00	COTA-PARTE DO IPVA	0.001.00	15.750,00		
1722.01.04.00	COTA-PARTE DO IPI SOBRE EXPORTAÇÃO	0.001.00	216,50		
1722.01.13.00	COTA-PARTE DA CONTRIB.INTERVENÇÃO NO DOMÍNIO ECONÔMICO	0.001.00	22.260,00		
1722.33.00.00	TRANSF.RECUR.ESTADO P/PROGR. SAÚDE-REPASSE FUNDO A FUI	0.010.00	132.825,00		
1722.99.00.00	OUTRAS TRANSFERÊNCIAS DOS ESTADOS	0.008.00	92.880,00		
1724.00.00.00	TRANSFERENCIAS MULTIGOVERNAMENTAIS	0.000.000	3.138.910,00		
1724.01.00.00	TRANSF.RECURSOS DO FUNDO DE MANUTENÇÃO E DESENVOLVIM	0.009.00	1.960.355,00		
1724.02.00.00	TRANSF RECUR.COMPLEMENTAÇÃO DA UNIÃO - FUNDEB	0.009.00	1.178.555,00		
1760.00.00.00	TRANSFERENCIAS DE CONVENIOS	0.000.000		314.110,00	
1761.00.00.00	TRANSFERENCIAS DE CONVENIOS DA UNIAO E DE SUAS ENTIDAD	0.000.000	302.980,00		
1761.01.00.00	TRANSF.CONVÊNIO UNIAO P/ O SUS	0.010.00	13.100,00		
1761.02.00.00	TRANSF.CONVÊNIO DA UNIÃO A PROGRAMAS EDUCAÇÃO	0.008.00	11.130,00		
1761.99.00.00	OUTRAS TRANSFERÊNCIAS DE CONVÊNIO DA UNIÃO	0.005.81	278.750,00		
1762.00.00.00	TRANSFERENCIAS DOS ESTADOS E DE SUAS ENTIDADES	0.000.000	11.130,00		
1762.02.00.00	TRANSF.CONV.ESTADO A PROGRAMAS DE EDUCAÇÃO	0.008.00	11.130,00		
1900.00.00.00	OUTRAS RECEITAS CORRENTES	0.000.000		10.017,00	
1920.00.00.00	INDENIZACOES E RESTITUICOES	0.000.000		5.565,00	
1922.00.00.00	RESTITUICOES	0.000.000	5.565,00		
1922.99.00.00	OUTRAS RESTITUIÇÕES	0.001.00	5.565,00		
1990.00.00.00	RECEITAS CORRENTES DIVERSAS	0.000.000		4.452,00	
1990.99.00.00	OUTRAS RECEITAS	0.001.00	4.452,00		
2000.00.00.00	RECEITAS DE CAPITAL	0.000.000			996.442,00
2100.00.00.00	OPERACOES DE CREDITO	0.000.000		222.600,00	
2110.00.00.00	OPERACOES DE CREDITO INTERNAS	0.000.000		222.600,00	
2119.00.00.00	OUTRAS OPERAÇÕES DE CRÉDITO INTERNAS	0.000.000	222.600,00		
2119.00.00.00	OUTRAS OPERAÇÕES DE CRÉDITO INTERNAS	0.001.00	222.600,00		
2200.00.00.00	ALIENACAO DE BENS	0.000.000		11.130,00	
2210.00.00.00	ALIENACAO DE BENS MOVEIS	0.000.000		5.565,00	
2219.00.00.00	ALIENAÇÃO DE OUTROS BENS MÓVEIS	0.000.000	5.565,00		
2219.00.00.00	ALIENAÇÃO DE OUTROS BENS MÓVEIS	0.001.00	5.565,00		
2220.00.00.00	ALIENACAO DE BENS IMOVEIS	0.000.000		5.565,00	
2229.00.00.00	ALIENAÇÃO DE OUTROS BENS IMÓVEIS	0.000.000	5.565,00		
2229.00.00.00	ALIENAÇÃO DE OUTROS BENS IMÓVEIS	0.001.00	5.565,00		
2400.00.00.00	TRANSFERENCIAS DE CAPITAL	0.000.000		761.599,00	
2420.00.00.00	TRANSFERENCIAS INTERGOVERNAMENTAIS	0.000.000		166.509,00	
2421.00.00.00	TRANSFERENCIAS DA UNIAO	0.000.000	166.509,00		
2421.01.00.00	TRANSFERÊNCIA DE RECURSOS DO SUS	0.010.00	75.180,00		
2421.02.00.00	TRANSF.RECURSOS DESTINADOS A PROGRAMAS DE EDUCAÇÃO	0.008.00	91.329,00		
2470.00.00.00	TRANSFERENCIAS DE CONVENIOS	0.000.000		595.090,00	
2471.00.00.00	TRANSFERENCIAS DE CONVENIOS DA UNIAO E DE SUAS ENTIDAD	0.000.000	531.460,00		
2471.01.00.00	TRANSF.CONVÊNIO DA UNIÃO PARA O SUS	0.010.00	138.810,00		
2471.99.00.00	OUTRAS TRANSFERÊNCIAS DE CONVÊNIO DA UNIÃO	0.005.81	392.650,00		
2472.00.00.00	TRANSFERENCIAS DE CONVENIOS DOS ESTADOS E DE SUAS ENTI	0.000.000	63.630,00		
2472.99.00.00	OUTRAS TRANSFERÊNCIAS DE CONVÊNIO DOS ESTADOS	0.010.00	63.630,00		
2500.00.00.00	OUTRAS RECEITAS DE CAPITAL	0.000.000		1.113,00	
2590.00.00.00	OUTRAS RECEITAS	0.000.000		1.113,00	

PREF MUNICIPAL DE DOMINGOS MOURAO

PRAÇA DA MATRIZ, 135 - CNPJ:06553911/0001-22

Anexo 02

Página 3

Orçamento Programa - Exercício de 2016

RECEITAS SEGUNDOS AS CATEGORIAS ECONOMICAS**Lei: 339, Data: 21/12/2015**

Código	Especificação	F.R.	Desdobramento	SubCategoria Fonte	Categoria Econômica
2590.00.00.00	OUTRAS RECEITAS	0.001.00	1.113,00		
9000.00.00.00	DEDUÇÕES DO FUNDEB	0.000.000			-1.447.005,00
9500.00.00.00	DEDUÇÕES DO FUNDEB	0.000.000		-1.447.005,00	
9510.00.00.00	DEDUÇÕES DO FUNDEB	0.000.000		-1.447.005,00	
9510.00.00.00	DEDUÇÕES DO FUNDEB	0.001.00	-1.447.005,00		
Total das Receitas (exceto Intra-Orçamentárias)					12.736.400,00

Total Geral das Receitas					12.736.400,00
--------------------------	--	--	--	--	---------------

PREF MUNICIPAL DE DOMINGOS MOURAO

PRAÇA DA MATRIZ, 135

06553911/0001-22

Exercício: 2016

Lei: 339, Data: 21/12/2015

(Art.2º - § 1º da Lei 4.320/64)

CONSOLIDADO

1 de 1

DEMONSTRATIVO GERAL DA RECEITA POR FONTES E DAS DESPESAS POR FUNÇÕES DO GOVERNO

RECEITA			DESPESA		
TITULOS	Saldo R\$	Saldo R\$	TITULOS	Saldo R\$	Saldo R\$
RECEITAS CORRENTES		13.186.963,00	Legislativa		489.600,00
RECEITA TRIBUTARIA	157.164,00		Administração		2.004.500,00
RECEITA DE CONTRIBUICOES	3.890,00		Assistência Social		974.780,00
RECEITA PATRIMONIAL	30.694,50		Saúde		2.616.955,00
TRANSFERENCIAS CORRENTES	12.985.197,50		Educação		4.428.705,00
OUTRAS RECEITAS CORRENTES	10.017,00		Cultura		71.680,00
DEDUÇÕES DO FUNDEB	-1.447.005,00		Urbanismo		1.010.060,00
RECEITAS DE CAPITAL		996.442,00	Habitação		11.100,00
OPERACOES DE CREDITO	222.600,00		Saneamento		121.430,00
ALIENACAO DE BENS	11.130,00		Gestão Ambiental		3.300,00
TRANSFERENCIAS DE CAPITAL	761.599,00		Agricultura		198.075,00
OUTRAS RECEITAS DE CAPITAL	1.113,00		Comércio e Serviços		53.550,00
DEDUÇÕES DO FUNDEB		-1.447.005,00	Energia		48.085,00
DEDUÇÕES DO FUNDEB	-1.447.005,00		Transporte		349.300,00
TOTAL		12.736.400,00	Desporto e Lazer		71.010,00
			Encargos Especiais		91.200,00
			Reserva de Contingência		193.070,00
			TOTAL		12.736.400,00

PREF MUNICIPAL DE DOMINGOS MOURAO

PRAÇA DA MATRIZ, 135 - CNPJ:06553911/0001-22

Orçamento Programa - Exercício de 2016

RECEITA CORRENTE LIQUIDA - LC 101, ART. 2, Inciso IV

Quadro 20

Página 1

Lei: 339, Data: 21/12/2015

Código	Especificação	Previsão
1000.00.00.00	RECEITAS CORRENTES	
1100.00.00.00	RECEITA TRIBUTARIA	157.164,00
1200.00.00.00	RECEITA DE CONTRIBUICOES	3.890,00
1300.00.00.00	RECEITA PATRIMONIAL	30.694,50
1700.00.00.00	TRANSFERENCIAS CORRENTES	12.985.197,50
1900.00.00.00	OUTRAS RECEITAS CORRENTES	10.017,00
9500.00.00.00	DEDUÇÕES DO FUNDEB	-1.447.005,00
	TOTAL	11.739.958,00

Percentual de Gastos com Pessoal**Legislativo**

<i>Despesa com Pessoal</i>	343.350,00
Despesa Líquida:	343.350,00
Percentual Aplicado:	2,92 %

Executivo

<i>Despesa com Pessoal</i>	5.887.355,00
----------------------------	--------------

Deduções

Categoria	Tipo	Valor
3.1.90.91.00	NV	15.000,00
3.1.90.91.00	SD	1.200,00
3.1.90.92.00	EF	5.750,00
3.1.90.92.00	FO	1.200,00
3.1.90.92.00	NV	23.010,00
3.1.90.92.00	SD	9.450,00

Total 55.610,00

Despesa Líquida:	5.831.745,00
Percentual Aplicado:	49,67 %

PREF MUNICIPAL DE DOMINGOS MOURAO

PRAÇA DA MATRIZ, 135 - CNPJ:06553911/0001-22

Orçamento Programa - Exercício de 2016

TABELA EXPLICATIVA - EVOLUÇÃO DA RECEITA

(Inc.III, Art.22º)

Página 1

Lei: 339, Data: 21/12/2015

Codigo	Discriminação	Receita Arrecadada			Receita Prevista	
		2012	2013	2014	2015	2016
1000.00.00	RECEITAS CORRENTES					
1100.00.00	RECEITA TRIBUTARIA	105.972,67	150.276,70	145.680,46	149.680,00	157.164,00
1200.00.00	RECEITA DE CONTRIBUICOES	27.944,25			3.710,00	3.890,00
1300.00.00	RECEITA PATRIMONIAL	23.721,78	25.116,72	39.573,90	27.740,00	30.694,50
1600.00.00	RECEITA DE SERVICOS					
1700.00.00	TRANSFERENCIAS CORRENTES	8.543.438,15	10.050.864,20	10.794.385,89	11.654.200,00	12.985.197,50
1900.00.00	OUTRAS RECEITAS CORRENTES	11.724,85	2.363,08	184,13	9.540,00	10.017,00
	Sub Total	8.712.801,70	10.228.620,70	10.979.824,38	11.844.870,00	13.186.963,00
2000.00.00	RECEITAS DE CAPITAL					
2100.00.00	OPERACOES DE CREDITO				212.000,00	222.600,00
2200.00.00	ALIENACAO DE BENS	75.800,00			10.600,00	11.130,00
2400.00.00	TRANSFERENCIAS DE CAPITAL	132.593,18	66.379,90	297.777,65	1.567.870,00	761.599,00
2500.00.00	OUTRAS RECEITAS DE CAPITAL		6,40		1.060,00	1.113,00
	Sub Total	208.393,18	66.386,30	297.777,65	1.791.530,00	996.442,00
7000.00.00	RECEITAS CORRENTES - INTRA-ORCAMENTAF					
	Sub Total	0,00	0,00	0,00	0,00	0,00
8000.00.00	RECEITAS DE CAPITAL - INTRA-ORCAMENTAR					
	Sub Total	0,00	0,00	0,00	0,00	0,00
9000.00.00	DEDUÇÕES DO FUNDEB					
9500.00.00	DEDUÇÕES DO FUNDEB	-992.698,31	-1.091.846,34	-1.188.300,19	-1.378.100,00	-1.447.005,00
	Sub Total	-992.698,31	-1.091.846,34	-1.188.300,19	-1.378.100,00	-1.447.005,00
		7.928.496,57	9.203.160,66	10.089.301,84	12.258.300,00	12.736.400,00

PREF MUNICIPAL DE DOMINGOS MOURAO

PRAÇA DA MATRIZ, 135 - CNPJ:06553911/0001-22

Orçamento Programa - Exercício de 2016

TABELA EXPLICATIVA - EVOLUÇÃO DA DESPESA

(Inc. III, Art. 22)

Página 1

Lei: 339, Data: 21/12/2015

Codigo	Discriminação	DESPESA		
		Realizada 2014	Fixada 2015	Prevista 2016
DESPESAS CORRENTES				
3 1	PESSOAL E ENCARGOS SOCIAIS	6.405.755,16	6.119.000,00	6.230.705,00
3 2	JUROS E ENCARGOS DA DÍVIDA	331,80	2.200,00	1.200,00
3 3	OUTRAS DESPESAS CORRENTES	3.620.595,69	4.345.570,00	4.672.345,00
	Sub Total	10.026.682,65	10.466.770,00	10.904.250,00
DESPESAS DE CAPITAL				
4 4	INVESTIMENTOS	663.787,79	1.492.230,00	1.496.900,00
4 6	AMORTIZAÇÃO DA DÍVIDA	49.297,62	112.700,00	142.180,00
	Sub Total	713.085,41	1.604.930,00	1.639.080,00
RESERVA DE CONTINGÊNCIA				
9 9	RESERVA DE CONTINGÊNCIA		186.600,00	193.070,00
	Sub Total	0,00	186.600,00	193.070,00
	TOTAL	10.739.768,06	12.258.300,00	12.736.400,00

PREF MUNICIPAL DE DOMINGOS MOURAO

PRAÇA DA MATRIZ, 135 - CNPJ:06553911/0001-22

Orçamento Programa - Exercício de 2016

Página 1

TABELA EXPLICATIVA - DEMONSTRAÇÃO DA DESPESA POR PROGRAMA Lei: 339, Data: 21/12/2015

Código	Discriminação	Valor
0001	ENCARGOS LEGISLATIVOS	489.600,00
0002	PROCESSO JUDICIÁRIO	21.380,00
0003	ENCARGOS JUDICIÁRIOS	19.460,00
0004	ASSISTÊNCIA JURÍDICA	60.000,00
0005	GESTÃO E ADMINISTRAÇÃO MUNICIPAL	2.303.750,00
0006	MANTER AS FEIRAS, MERC., MATADOUROS	36.940,00
0007	ADMINISTRAÇÃO CONTÁBIL	152.000,00
0009	COMUNICAÇÃO SOCIAL	68.450,00
0012	ATENÇÃO ESPECIAL A TERCEIRA IDADE	22.425,00
0013	ASSISTÊNCIA AOS ESPECIAIS	10.130,00
0014	ATENÇÃO A CRIANÇA E AO ADOLESCENTE	164.245,00
0015	ASSISTÊNCIA SOCIAL GERAL	771.280,00
0017	ASSISTÊNCIA MÉDICA E SANITÁRIA	470.270,00
0018	ASSISTENCIA MÉDICA HOSPITALAR	2.100.685,00
0019	FISCALIZAÇÃO E INSPEÇÃO SANITÁRIA	17.710,00
0020	PREVENIR E ERRADICAR AS DOENÇAS	28.290,00
0021	ALFABETIZAR P/ ENCON. O CONHEC. NA ESCOLA	29.150,00
0022	DESENVOLVIMENTO DA EDUCAÇÃO BÁSICA	4.324.245,00
0023	MOTIVANDO A CULTURA	71.680,00
0024	PLANEJAMENTO E DES. URBANO	651.455,00
0026	SERVIÇOS FUNERÁRIOS	43.920,00
0027	RECREAÇÃO E LAZER DO MUNICÍPIO	40.100,00
0028	A CONQUISTA DA CASA PRÓPRIA P/ TODOS	11.100,00
0029	ABASTECIMENTO E DISTRIBUIÇÃO DE ÁGUA	12.110,00
0030	INFRA-ESTRUTURA BÁSICA	55.310,00
0031	SANEAMENTO GERAL	38.310,00
0032	PRESERVANDO O MEIO AMBIENTE	3.300,00
0033	DEFESA CONTRA SECAS	15.700,00
0034	DESENVOLVIMENTO DA AGRICULTURA	52.590,00
0035	DESENVOLVIMENTO SUSTENTÁVEL	4.500,00
0040	CONTROLE DA UTILIZAÇÃO DE ENERGIA	48.085,00
0042	SERVIÇOS DE TRANSP. RODOVIÁRIOS	242.950,00
0043	INCENTIVANDO O ESPORTE	71.010,00
0044	DÍVIDA INTERNA	91.200,00
9999	RESERVA DE CONTINGENCIA	193.070,00
	TOTAL	12.736.400,00

PREF MUNICIPAL DE DOMINGOS MOURAO

PRAÇA DA MATRIZ, 135 - CNPJ:06553911/0001-22

Orçamento Programa - Exercício de 2016

Página 1

TABELA EXPLICATIVA - RELAÇÃO DE PROJETOS

Lei: 339, Data: 21/12/2015

Código	Discriminação	Valor
1001	INVESTIMENTOS A CARGO DA CAMARA MUNICIPAL	5.600,00
1003	AQUISIÇÃO DE VEÍCULO	5.600,00
1005	AQUISIÇÃO DE VEÍCULO	151.675,00
1010	CONSTRUÇÃO DA QUADRA DE ESPORTES EM U. ESCOLAR	11.550,00
1011	REFORMA E/OU AMPLIAÇÃO DA SEDE DA PREFEITURA	5.550,00
1014	AQUISIÇÃO DE IMÓVEIS	5.560,00
1015	CONSTRUÇÃO E RECUPERAÇÃO DE CALÇAMENTOS	314.345,00
1017	CONST. AMP. E RECUP. DE CEMITÉRIOS PÚBLICOS	23.100,00
1018	CONST. AMP. E REC. DE PRAÇAS E OUT. LAGRADOUROS	28.400,00
1019	CONST. AMP. E REC. DE CASAS POPULARES	11.100,00
1020	CONSTRUÇÃO DE MERCADO PÚBLICO	11.100,00
1022	IMPLANTAÇÃO E AMPLIAÇÃO DE REDES DE ENERGIA ELETRICA	10.600,00
1024	ABERTURA DE RUAS E AVENIDAS	11.550,00
1025	CONSTRUÇÃO E REC. DE ESTRADAS VIC. E RODOVIAS	20.000,00
1026	CONST. RECUP. DE PASSAGENS MOLHADAS	23.650,00
1028	CONST. AMPLI. E REC. DE UNID. ESCOLARES	11.550,00
1030	AQUISIÇÃO E DESAPROPRIAÇÃO DE IMÓVEIS	11.550,00
1031	AQUISIÇÃO DE TRANSPORTE ESCOLAR	53.150,00
1032	CONTRUÇÃO, REFORMA E AMPLIAÇÃO DE UNIDADES PRE-ESCOLARES	42.300,00
1033	AQUISIÇÃO DE EQUIP. PARA UNIDADES PRE-ESCOLARES	19.000,00
1034	CONST. APLIA. E RECUP. DA BIBLIOT. PÚBLICA	11.550,00
1035	AQUIS. DE ACERVO P/ BIBLIOT. PÚBLICA	5.560,00
1036	CONST. AMPLI. E REC. DO ESTÁDIO MUNICIPAL	5.560,00
1037	CONST. AMPLI. E REC. DE CAMPO DE FUTEBOL	5.560,00
1039	CONST. APLI. E REF. DOS POSTOS DE SAÚDE	156.550,00
1040	AQUISIÇÃO DE VEÍCULO	58.990,00
1041	CONST. E RECUP. DE UNID. SANITÁRIAS	6.550,00
1042	CONSTRUÇÃO DE FOSSAS SÉPTICAS	6.550,00
1043	CONST. RECUP. DE AÇUDES E BARRAGENS	5.600,00
1044	PERFURAÇÃO DE POÇOS ARTESIANOS	10.100,00
1045	CONST. AMPLI. DA REDE DE ABAST. DE ÁGUA	12.110,00
1046	CONST. E RECUP. DE POÇOS E CHAFARIZES	12.110,00
1047	CONST. E RECUP. DE GALÉRIAS E CAN. DE DRENAGEM	5.560,00
1049	AQUIS. DE PATRUL. MEC. E EQUIP. AGRÍCOLAS	5.560,00
1050	FORTALEC. DA INFRA-ESTRUT. AGRÍCOLA	8.300,00
1051	CONST. E RECUP. DA CASA DE FARINHA	6.550,00
1052	IMPLANT. DO PROJ. COMUN. DE IRRIGAÇÃO	6.550,00
1053	CONST. E RECUP. DO ATERRO SANITÁRIO	6.550,00
1054	AQUIS. E DESAP. DE IMÓVEIS P/ ATERRO SANITÁRIO	6.550,00
1055	CONST. DE UMA USINA DE RECIC. DE LIXO	6.550,00
1057	CONST. AMPLI. E REC. DO MATAD. E MERC. PÚBLICO	2.400,00
1058	CONST. E RECUP. DE FEIRAS P/ PEQ. ANIMAIS	9.700,00
1059	CONST. AMPLI. E RECUP. DE UNID. ESCOLARES	11.550,00
1062	AQUISIÇÃO DE VEÍCULOS E EQUIPAMENTOS	102.780,00
1063	CONST. AMPLI. E RECUP. DE POSTOS DE SAÚDE	27.520,00
1064	AQUISIÇÃO DE UNID. MÓVEL DE SAÚDE	12.100,00
9999	RESERVA DE CONTIGÊNCIA	193.070,00
Total		1.485.010,00

PREF MUNICIPAL DE DOMINGOS MOURAO

PRAÇA DA MATRIZ, 135 - CNPJ:06553911/0001-22

Orçamento Programa - Exercício de 2016

Página 1

TABELA EXPLICATIVA - RELAÇÃO DE ATIVIDADES

Lei: 339, Data: 21/12/2015

Código	Discriminação	Valor
2001	MANUTENÇÃO E FUNCIONAMENTO DA CÂMARA MUNICIPAL	461.400,00
2002	CONTRIBUIÇÃO A AVEP	7.000,00
2003	ENCARGOS COM PUBLICAÇÕES DOS ATOS PO PODER LEGISLATIVO	10.000,00
2004	ENCARGOS COM A PROCURADORIA GERAL DO MUNICÍPIO	21.380,00
2005	ENCARGOS COM ASSESORIA JURÍDICA	60.000,00
2006	MANUTENÇÃO DO GABINETE DO PREFEITO	56.770,00
2007	CONTRIBUIÇÃO A APPM	30.700,00
2009	MANUTENÇÃO DA JUNTA DE SERVIÇO MILITAR	10.250,00
2010	PUBLICAÇÕES DE ATOS OFICIAIS	50.300,00
2011	ENCARGOS COM ASSESORIA DE IMPRENSA	18.150,00
2012	PAGAMENTO DE PRECATÓRIOS E SENTENÇAS JUDICIAIS	19.460,00
2013	MANUTENÇÃO DA SECRETARIA DE ADMNISTRAÇÃO E FINANÇAS	1.252.975,00
2014	MANUENÇÃO DO SETOR DE TRIBUTAÇÃO E FISCALIZAÇÃO	7.960,00
2015	MANUTENÇÃO DO SETOR DE CONTABILIDADE	152.000,00
2016	TREINAMENTO E QUALIFICAÇÃO DE PESSOAL	4.500,00
2025	AMORTIZAÇÃO E ENCARGOS DA DÍVIDA INTERNA	91.200,00
2026	ENCARGOS COM O PASEP	128.700,00
2027	MANUTENÇÃO DA SECRETARIA DE EDUCAÇÃO E CULTURA	75.310,00
2028	MANUT. DA CONTROLAD. GERAL DO MUNICÍPIO	39.680,00
2030	MANUT. DA SEC DE OBRAS E SERV. URBANOS	282.785,00
2032	MANUTENÇÃO DA LIMPEZA PÚBLICA E COLETA DE LIXO	320.000,00
2033	MANUTENÇÃO DE CEMITÉRIOS PÚBLICOS	18.620,00
2034	MANUT. DE PRAÇAS E OUT. LAGRAD. PÚBLICOS	11.700,00
2035	MANUTEN. DA REDE DE ILUM. PÚBLICA	37.485,00
2036	MANUT. DO DPTO DE ESTRADAS E RODAGEM	94.800,00
2037	MANUT. DE ESTRADAS VIC. E RODOVIAS	199.300,00
2038	MANUTENÇÃO DO ENS. FUNDAMENTAL	564.810,00
2039	PROG. NAC. DE ALIMENTAÇÃO ESCOLAR-PNAE	114.450,00
2040	TREINAMENTO E CAPAC. DE EDUCADORES	4.200,00
2041	MANTENÇÃO DA QUOTA SAL. EDUCAÇÃO-QSE	110.000,00
2042	MANUT. DO PROG. ESTADUAL DE TRANSPORTE ESCOLAR-PEAT	92.880,00
2043	ASSISTÊNCIA AOS ESTUDANTES CARENTES	3.300,00
2044	MATERIAL DE APOIO PEDAGÓGICO	7.360,00
2045	PROG. NAC. DE TRANSPORTE ESCOLAR-PNATE	83.340,00
2046	MANUTENÇÃO DO ENSINO INFANTIL	40.020,00
2048	MANUT. DO ENS. DE JOVENS E ADULTOS	29.150,00
2050	MANUTENÇÃO DA BIBLIOTECA PÚBLICA	3.300,00
2051	APOIO AS ATIVIDADES CULTURAIS	22.370,00
2052	REAL. E PROM. FESTAS E EVENTOS COMEM. DO MUNICÍPIO	28.900,00
2053	APOIO AO DESPORTO AMADOR	59.890,00
2055	MANUTENÇÃO DA SEC. DE SAÚDE	79.075,00
2056	MANUTENÇÃO DE POÇOS E CHAFARIZES	43.200,00
2057	MANUT. DA SEC. DA AGROINDUSTRIA E NEGÓCIOS	102.985,00
2058	APOIO A PRODUÇÃO AGRÍCOLA	17.930,00
2059	PROGRAMA DE DISTRIB. DE SEMENTES E MUDAS	4.400,00
2060	INCENTIVO APICULTURAL, AVICULT., CAPRINOC. E BOVINO	3.300,00
2061	PRESERVAÇÃO DO MEIO AMBIENTE	3.300,00
2062	MANUT. DE MERCADOS, FEIRAS E MATADOUROS	13.740,00
2063	MANUT. DA SEC. DE MEIO AMBI. REC. HID. E TURISMO	59.110,00
2064	MANUTENÇÃO DO CONSELHO TUTELAR	58.220,00
2065	COFINANCIAMENTO ESTADUAL DA ATENÇÃO BÁSICA	132.825,00
2066	MANUTENÇÃO DA SEC. DE ASSISTÊNCIA SOCIAL	116.775,00
2068	MANUT. E ENCARG. COM PESSOAL ADMIST. - 40%	791.610,00
2069	MANUT. E ENCARG. COM PESSOAL ENS. FUND. - 60%	1.606.165,00
2070	TREINAMENTO E QUAL. DE PROFESSOR	5.560,00
2071	MANUTENÇÃO DO TRANSPORTE ESCOLAR	210.000,00
2072	MANUTENÇÃO ENSINO INFANTIL - 60%	320.250,00
2073	MANUTENCAO DO ENSINO JOVENS E ADULTOS - 60%	39.500,00

PREF MUNICIPAL DE DOMINGOS MOURAO

PRAÇA DA MATRIZ, 135 - CNPJ:06553911/0001-22

Orçamento Programa - Exercício de 2016

Página 2

TABELA EXPLICATIVA - RELAÇÃO DE ATIVIDADES

Lei: 339, Data: 21/12/2015

Código	Discriminação	Valor
2074	PROGRAMA DE ATENÇÃO BÁSICA	229.370,00
2075	PROGRAMA DE INCENT. A SAÚDE BUCAL-PSB	95.000,00
2076	PROGRAMA SAÚDE NA ESCOLA	3.500,00
2077	MANUTENÇÃO DA FUNDO MUNICIPAL DE SAUDE	1.057.295,00
2078	AQUIS. DE MEDICAMENTOS- FARMÁCIA BÁSICA	25.500,00
2079	PROGRAMA SAÚDE DA FAMÍLIA-PSF	335.000,00
2080	PROG. DE AGENTES COMUN. DE SAÚDE- PACS	175.000,00
2081	PROGRAMA VIRGILANCIA SANITÁRIA	17.710,00
2082	VIRGILANCIA EPID. E CONTROLE DE DOENÇAS	28.290,00
2083	SCFV - PROTEÇÃO SOCIAL AO IDOSO	22.425,00
2084	PROTEÇÃO SOCIAL AO DEFICIENTE	10.130,00
2085	SCFV - PROTEÇÃO SOCIAL A CRIANÇA	52.450,00
2086	SCFV - PROTEÇÃO SOCIAL AO ADOLESCENTE	53.575,00
2087	MANUTENÇÃO DO FUNDO DE ASSIST. SOCIAL	280.335,00
2088	PROTEÇÃO SOCIAL A FAM. E A INFÂNCIA - PAIF (CRAS)	165.290,00
2089	ENCARGOS COM PESSOAS CARENTES	27.720,00
2090	SCFV - PROG. DE ERRAD. AO TRAB. INFANTIL	58.160,00
2091	ENCARGOS COM SERV. FUNERÁRIOS	2.200,00
2092	ACOMPANHAMENTO E REVISÃO DO BPC	4.500,00
2093	MANUTENÇÃO DO CONSELHO MUNIC. DE ASSISTENCIA SOCIAL	7.350,00
2094	PROTEÇÃO SOCIAL À GESTANTE	12.600,00
2095	IGD - INDICE DE GESTÃO DESCENTRALIZADA	55.150,00
2096	IGD-SUAS - GESTÃO DESC. DO SISTEMA UNICO DE ASSISTENCIA SOCIAL	47.900,00
2097	NASCF - NUCLEO DE APOIO A SAUDE DA FAMILIA	80.450,00
2098	MANUTENÇÃO DO ENSINO INFANTIL-40%	109.700,00
2099	MANUTENÇÃO DO ENSINO DE JOVENS E ADULTOS-40%	52.450,00
2100	MANUTENÇÃO DO PROGRAMA PDDE	8.000,00
	Total	11.251.390,00