

ESTADO DO PIAUI

PREFEITURA MUNICIPAL DE DOMINGOS MOURÃO

LEI Nº 346/2016

DE 12 DE DEZEMBRO DE 2016

EMENTA: ESTIMA A RECEITA E FIXA AS DESPESAS NO MUNICÍPIO DE DOMINGOS MOURÃO PARA O EXERCÍCIO DE 2017.

O PREFEITO MUNICIPAL DE DOMINGOS MOURÃO – PI, usando de suas atribuições que lhe são conferidas pela Constituição Federal e pela Lei Orgânica deste Município, FAZ SABER que a Câmara Municipal aprovou e ele sanciona a seguinte Lei.

DO ORÇAMENTO DO MUNICÍPIO

Art. 1º - Esta Lei estima a receita e fixa a despesa do município de Domingos Mourão, para o exercício financeiro de 2017, em R\$ 14.093.520,00 (quatorze milhões noventa e três mil quinhentos e vinte reais), nos termos do art. 165, §5º, da Constituição Federal, da Lei Complementar nº 101/00 e da Lei de Diretrizes Orçamentárias para o exercício de 2017.

- I. O Orçamento Fiscal referente ao Poder Executivo e o Poder Legislativo do Município, seus fundos, órgãos e entidades da administração direta e indireta, inclusive fundações mantidas e instituídas pelo poder público no valor de R\$ 10.400.960,00 (dez milhões quatrocentos mil novecentos e sessenta reais);
- II. O Orçamento da Seguridade Social, abrangendo todas as entidades e órgãos a ela vinculados, da administração direta e indireta, bem como os fundos e fundações instituídos e mantidos pelo poder público no valor de R\$ 3.692.560,00 (três milhões seiscentos e noventa e dois mil quinhentos e sessenta reais).

Art. 2º - Integram a Lei do Orçamento segundo o art. 2º § 1º da Lei nº 4320 de 17 de março de 1964, os seguintes anexos:

- I. Sumário geral da receita por fontes e da despesa por funções do Governo;
- II. Quadro demonstrativo da Receita e da Despesa segundo as Categorias Econômicas, na forma do Anexo I;
- III. Quadro discriminativo da receita por fontes e respectiva legislação;
- IV. Quadro das dotações por órgãos do Governo e da Administração.

CAPÍTULO I

DOS ORÇAMENTOS FISCAL E DA SEGURIDADE SOCIAL

SEÇÃO I

ESTIMATIVA DA RECEITA

Art.3º - A Receita total é estimada em R\$ 14.093.520,00 (quatorze milhões noventa e três mil quinhentos e vinte reais) e serão realizadas mediante a arrecadação de tributos, outras receitas correntes e de capital, na forma da legislação em vigor, discriminada nos quadros anexos com os seguintes desdobramentos:

ESTADO DO PIAUI

PREFEITURA MUNICIPAL DE DOMINGOS MOURÃO

RECEITAS CORRENTES	R\$	13.197.078,00
Receita Tributária	R\$	478.469,00
Receita de Contribuições	R\$	3.890,00
Receita Patrimonial	R\$	69.763,00
Transferências Correntes	R\$	14.236.652,00
Outras Transferências Correntes	R\$	10.017,00
DEDUÇÕES DAS RECEITAS	R\$	-1.601.713,00
RECEITA DE CAPITAL	R\$	896.442,00
Alienação de Bens	R\$	11.130,00
Transferências de Capital	R\$	884.199,00
Outras Transferências de Capital		1.113,00
TOTAL DA RECEITA	R\$	14.093.520,00

SEÇÃO II DA FIXAÇÃO DA DESPESA

Art. 4º - O Valor total da fixação da despesa e igual ao da previsão da Receita, cumprida assim, o Princípio do Equilíbrio Orçamentário, a qual será realizada segundo a apresentação dos anexos integrantes desta Lei, obedecendo à classificação institucional, funcional-pragmática, distribuídas da seguinte maneira:

I. DESPESA POR CLASSIFICAÇÃO INSTITUCIONAL

01.01	CÂMARA MUNICIPAL	R\$	537.450,00
02.01	GABINETE DO PREFEITO	R\$	148.650,00
02.02	SECRETARIA DE ADMINISTRAÇÃO E FINANÇAS	R\$	2.970.559,00
02.03	CONTROLADORIA GERAL DO MUNICIPIO	R\$	39.680,00
02.04	SECRETARIA MUNICIPAL DE OBRAS E SERVIÇOS URBANOS	R\$	1.101.365,00
02.05	SECRETARIA MUNICIPAL DE EDUCAÇÃO E CULTURA	R\$	1.414.980,00
02.06	SECRETARIA MUNICIPAL DE SAÚDE	R\$	293.455,00
02.07	SECRETARIA MUNICIPAL DE AGROINDÚSTRIA E NEGÓCIOS	R\$	119.875,00
02.08	SECRETARIA DE MEIO-AMBIENTE, RECURSOS HIDRICOS E TURISMO	R\$	93.300,00
02.09	SECRETARIA MUNICIPAL DE ASSISTÊNCIA SOCIAL	R\$	116.775,00
02.10	FUNDO DE VALORIZAÇÃO DO MAGISTÉRIO-FUNDEB	R\$	3.860.171,00
02.11	FUNDO MUNICIPAL DE SAÚDE – FMS	R\$	2.530.425,00
02.12	FUNDO MUNICIPAL DE ASSISTÊNCIA SOCIAL – FMAS	R\$	866.835,00
TOTAL		R\$	14.093.520,00

ESTADO DO PIAUI

PREFEITURA MUNICIPAL DE DOMINGOS MOURÃO

II. DESPESA POR FUNÇÃO DE GOVERNO

01 – LEGISLATIVA	R\$	537.450,00
04 – ADMINISTRAÇÃO	R\$	2.813.419,00
08 – ASSISTÊNCIA SOCIAL	R\$	983.610,00
10 – SAÚDE	R\$	2.708.950,00
12 – EDUCAÇÃO	R\$	5.167.151,00
13 – CULTURA	R\$	61.580,00
15 – URBANISMO	R\$	752.695,00
16 – HABITAÇÃO	R\$	5.000,00
17 – SANEAMENTO	R\$	134.580,00
18 – GESTÃO AMBIENTAL	R\$	3.300,00
20 – AGRICULTURA	R\$	153.675,00
23 – COMÉRCIO E SERVIÇOS	R\$	41.550,00
25 – ENERGIA	R\$	42.200,00
26 – TRANSPORTE	R\$	296.470,00
27 – DESPORTO E LAZER	R\$	46.420,00
28 – ENCARGOS ESPECIAIS	R\$	152.400,00
99 – RESERVA DE CONTINGÊNCIA	R\$	193.070,00
TOTAL DA DESPESA	R\$	14.093.520,00

Art. 5º - Em conformidade com a Lei de Responsabilidade Fiscal – LRF foi destinado para reserva de contingência o valor de R\$ 193.070,00 (cento e noventa e três mil e setenta reais) que corresponde ao percentual de 1,46% (um virgula quarenta e seis por cento) da Receita Corrente Líquida os quais serão destinados ao atendimento dos passivos contingentes, intempéries, outros riscos e eventos fiscais imprevistos.

Art. 6º - Na hipótese de não utilização da reserva de contingência nos fins previsto no art. 5º, inciso III, alínea “b” da Lei Complementar Federal nº 101, de 04 de maio de 2000, até 31 de agosto de 2017, a dotação correspondente poderá ser anulada para abertura de créditos adicionais.

CAPÍTULO II DAS AUTORIZAÇÕES DO PODER EXECUTIVO

Art. 7º - Fica o Poder Executivo autorizado, durante o exercício de 2017:

- I. Abrir Créditos Adicionais Suplementares com recursos provenientes de superávit financeiro, excesso de arrecadação nos termos do artigo 43, § 1º, inciso I, da Lei Federal nº 4.320, de 17 de março de 1964.
- II. Abrir Créditos Adicionais Suplementares até o limite de 30% (trinta por cento) do total da despesa fixadas na presente Lei, com recursos resultante de anulação parcial ou total de dotações, observando o disposto no art. 43, § 1º, inciso III, da Lei Federal nº 4.320, de 17 de março de 1964.
- III. Transpor, remanejar ou transferir recursos de uma categoria de programação para outro ou de um órgão para outro órgão.

Art. 8º - Para efeito da Execução Orçamentária, a discriminação e inclusão dos elementos em cada grupo de despesas das atividades e projetos constantes na presente Lei e de Créditos Adicionais Suplementares, serão efetuados mediante registro contábil diretamente no sistema informatizado da execução financeira e de Orçamento.

ESTADO DO PIAUI

PREFEITURA MUNICIPAL DE DOMINGOS MOURÃO

Art. 09º - O Poder Executivo no interesse da Administração fará cumprir o que determina os objetivos e metas para as despesas de capital e as decorrentes delas, elencadas no Plano Plurianual, além de tornar efetivo o que determina a Lei de Diretrizes Orçamentárias para o exercício financeiro de 2017.

Art. 10º - Esta Lei entrará em vigor no dia primeiro de janeiro de 2017, revogadas as disposições em contrário.

Gabinete do Prefeito Municipal de Domingos Mourão, aos doze dias do mês de dezembro de 2016.

JÚLIO CÉSAR BARBOSA FRANCO
Prefeito Municipal

PREF MUNICIPAL DE DOMINGOS MOURAO

PRAÇA DA MATRIZ, 135

06553911/0001-22

Exercício: 2017

DESPESA ORÇADA POR FUNÇÃO

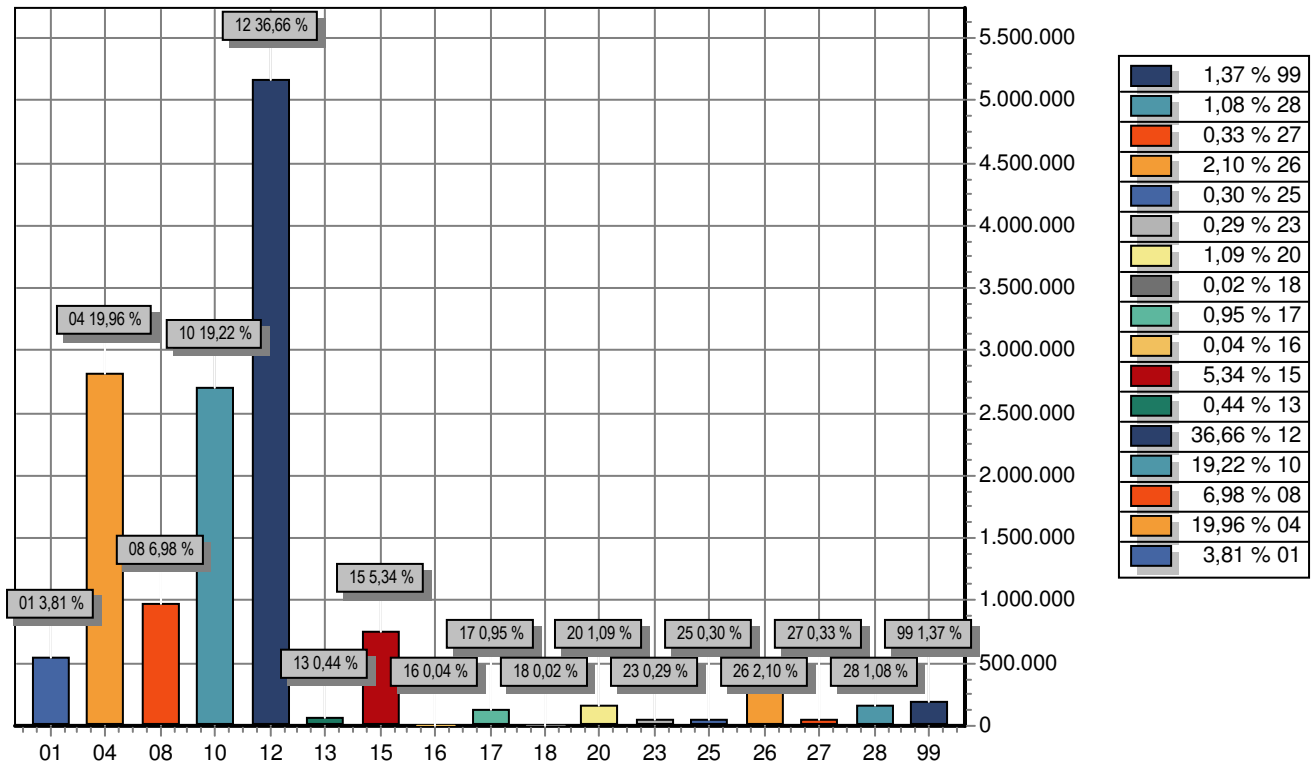

FUNÇÃO	DOTAÇÃO	
01	Legislativa	537.450,00
04	Administração	2.813.419,00
08	Assistência Social	983.610,00
10	Saúde	2.708.950,00
12	Educação	5.167.151,00
13	Cultura	61.580,00
15	Urbanismo	752.695,00
16	Habitação	5.000,00
17	Saneamento	134.580,00
18	Gestão Ambiental	3.300,00
20	Agricultura	153.675,00
23	Comércio e Serviços	41.550,00
25	Energia	42.200,00
26	Transporte	296.470,00
27	Desporto e Lazer	46.420,00
28	Encargos Especiais	152.400,00
99	Reserva de Contingência	193.070,00
TOTAL		14.093.520,00

PREF MUNICIPAL DE DOMINGOS MOURAO

PRAÇA DA MATRIZ, 135

06553911/0001-22

Exercício: 2017

DESPESA ORÇADA POR FUNÇÃO

JULIO CESAR BARBOSA FRANCO
PREFEITO MUNICIPAL

PREF MUNICIPAL DE DOMINGOS MOURAO

PRAÇA DA MATRIZ, 135

06553911/0001-22

Exercício: 2017

DESPEZA ORÇADA POR GRUPO

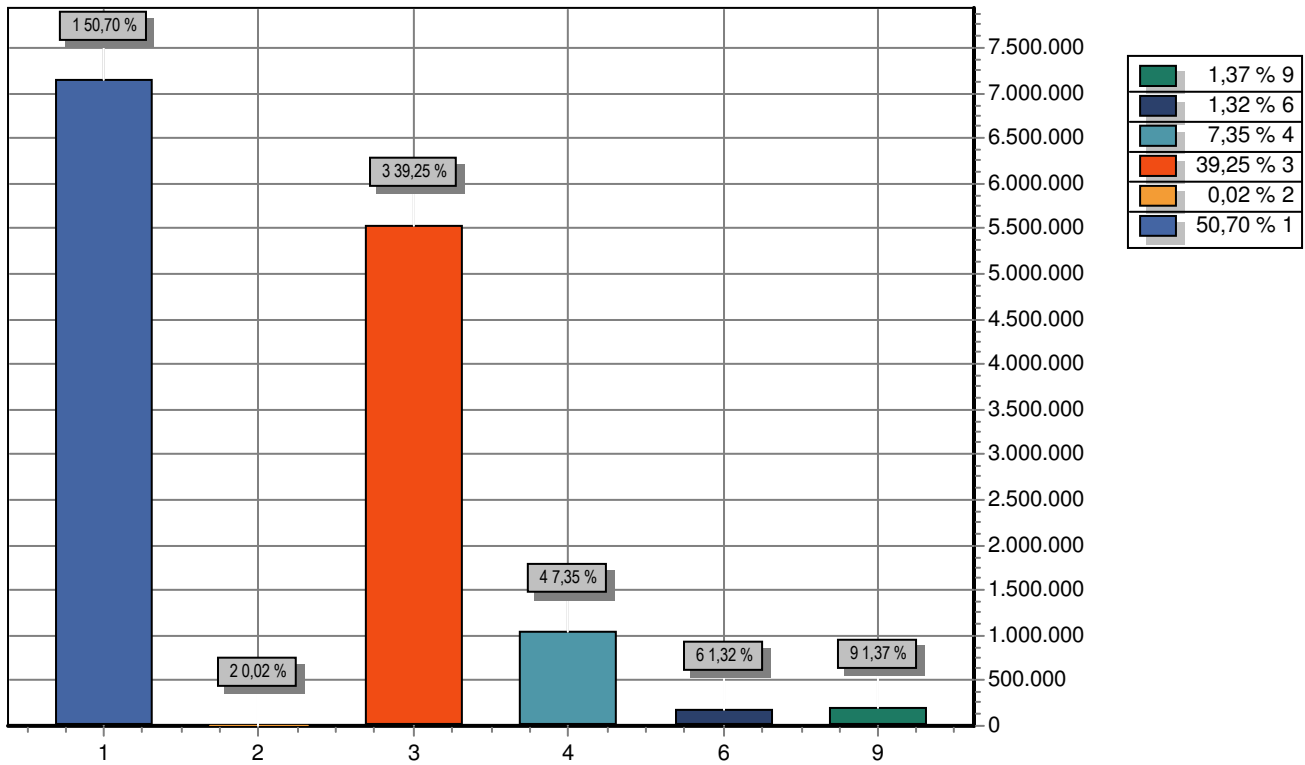

GRUPO	DOTAÇÃO
1 PESSOAL E ENCARGOS SOCIAIS	7.144.941,00
2 JUROS E ENCARGOS DA DIVIDA	2.400,00
3 OUTRAS DESPESAS CORRENTES	5.531.099,00
4 INVESTIMENTOS	1.036.210,00
6 AMORTIZAÇÃO DA DIVIDA	185.800,00
9 RESERVA DE CONTINGÊNCIA	193.070,00
TOTAL	14.093.520,00

JULIO CESAR BARBOSA FRANCO
PREFEITO MUNICIPAL

PREF MUNICIPAL DE DOMINGOS MOURAO

PRAÇA DA MATRIZ, 135

06553911/0001-22

Exercício: 2017

RECEITA PREVISTA

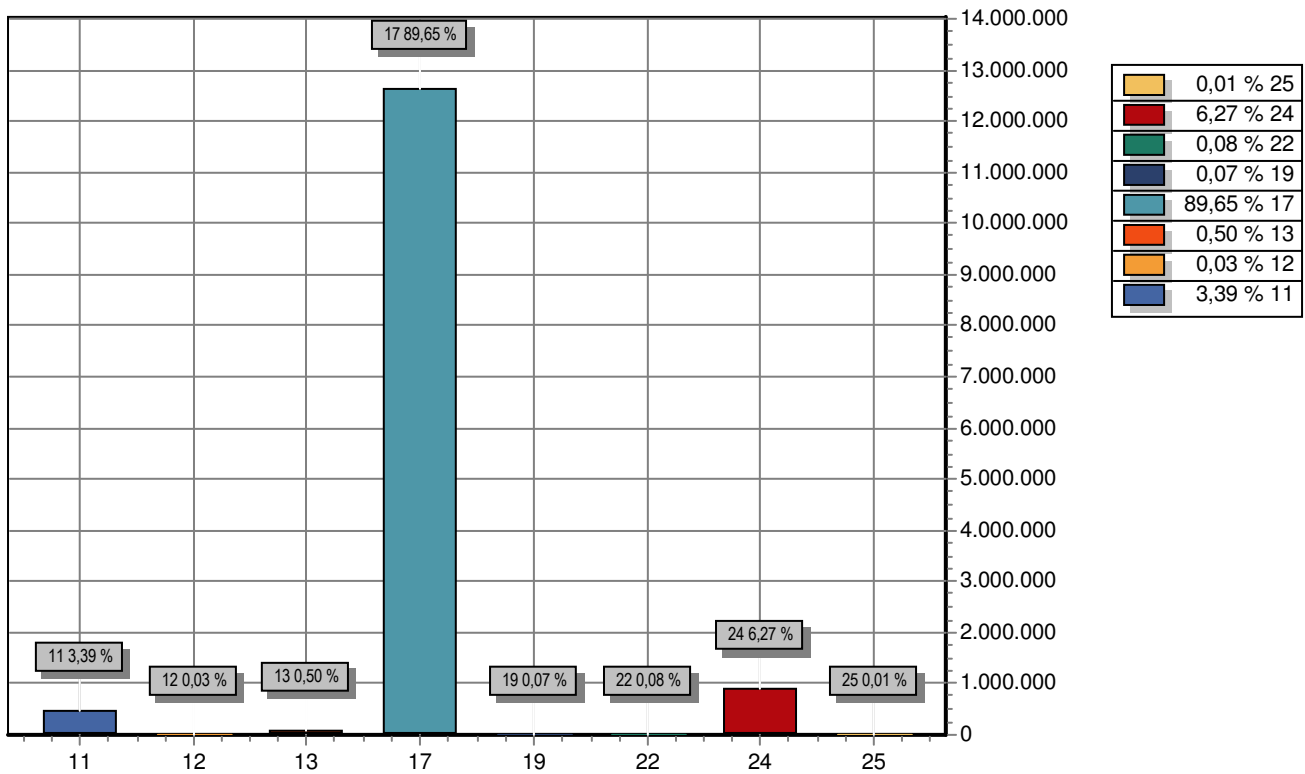

CODIGO	PREVISTO
11 RECEITA TRIBUTARIA	478.469,00
12 RECEITA DE CONTRIBUICOES	3.890,00
13 RECEITA PATRIMONIAL	69.763,00
17 TRANSFERENCIAS CORRENTES	12.634.939,00
19 OUTRAS RECEITAS CORRENTES	10.017,00
22 ALIENACAO DE BENS	11.130,00
24 TRANSFERENCIAS DE CAPITAL	884.199,00
25 OUTRAS RECEITAS DE CAPITAL	1.113,00
TOTAL	14.093.520,00

JULIO CESAR BARBOSA FRANCO
PREFEITO MUNICIPAL

PREF MUNICIPAL DE DOMINGOS MOURAO

PRAÇA DA MATRIZ, 135 - CNPJ:06553911/0001-22

Orçamento Programa - Exercício de 2017

Anexo 01

DEMONSTRATIVO DA RECEITA E DESPESA SEGUNDO AS CATEGORIAS ECONOMICAS

(Inc.II, §1º, Art.2º)

Page 1

Lei: , Data:

RECEITA	R\$	R\$
RECEITAS CORRENTES		
RECEITA TRIBUTARIA	478.469,00	
RECEITA DE CONTRIBUICOES	3.890,00	
RECEITA PATRIMONIAL	69.763,00	
TRANSFERENCIAS CORRENTES	14.236.652,00	
OUTRAS RECEITAS CORRENTES	10.017,00	
DEDUÇÕES DO FUNDEB	-1.601.713,00	
SUB TOTAL		13.197.078,00
TOTAL		13.197.078,00
SUPERAVIT DO ORCAMENTO CORRENTE		518.638,00
RECEITAS DE CAPITAL		
ALIENACAO DE BENS	11.130,00	
TRANSFERENCIAS DE CAPITAL	884.199,00	
OUTRAS RECEITAS DE CAPITAL	1.113,00	
SUB TOTAL		896.442,00
TOTAL		1.415.080,00

RESUMO

RECEITAS CORRENTES	14.798.791,00
RECEITAS DE CAPITAL	896.442,00
RECEITAS CORRENTES - INTRA-ORCAMENTARIAS	
RECEITAS DE CAPITAL - INTRA-ORCAMENTARIAS	
DEDUÇÕES DO FUNDEB	-1.601.713,00
TOTAL DE RECEITAS	14.093.520,00
TOTAL	14.093.520,00

DESPESA	R\$	R\$
DESPESAS CORRENTES		
PESSOAL E ENCARGOS SOCIAIS	7.144.941,00	
JUROS E ENCARGOS DA DÍVIDA	2.400,00	
OUTRAS DESPESAS CORRENTES	5.531.099,00	
SUB TOTAL		12.678.440,00
SUPERAVIT DO ORCAMENTO CORRENTE		518.638,00
TOTAL		13.197.078,00
DESPESAS DE CAPITAL		
INVESTIMENTOS	1.036.210,00	
AMORTIZAÇÃO DA DÍVIDA	185.800,00	
SUB TOTAL		1.222.010,00
RESERVA DE CONTINGENCIA		193.070,00
TOTAL		1.415.080,00

RESUMO

DESPESAS CORRENTES	12.678.440,00
DESPESAS DE CAPITAL	1.222.010,00
RESERVA DE CONTINGÊNCIA	193.070,00
TOTAL DE DESPESA	14.093.520,00
TOTAL	14.093.520,00

PREF MUNICIPAL DE DOMINGOS MOURAO

PRAÇA DA MATRIZ, 135 - CNPJ:06553911/0001-22

Orçamento Programa - Exercício de 2017

DEMONSTRATIVO DA RECEITA E DESPESA SEGUNDO AS CATEGORIAS ECONOMICAS

(Inc.II, §1º, Art.2º)

Anexo 01

Page 2

Lei: , Data:

JULIO CESAR BARBOSA FRANCO
PREFEITO MUNICIPAL

PREF MUNICIPAL DE DOMINGOS MOURAO

PRAÇA DA MATRIZ, 135 - CNPJ:06553911/0001-22

Anexo 02

Page 1

Orçamento Programa - Exercício de 2017

RECEITAS SEGUNDO AS CATEGORIAS ECONOMICAS

Lei: , Data:

Código	Especificação	F.R.	Desdobramento	SubCategoria Fonte	Categoria Econômica
1000.00.00.00	RECEITAS CORRENTES	0.000.000			14.798.791,00
1100.00.00.00	RECEITA TRIBUTARIA	0.000.000		478.469,00	
1110.00.00.00	IMPOSTOS	0.000.000		475.130,00	
1112.00.00.00	IMPOSTOS SOBRE O PATRIMONIO E A RENDA	0.000.000	295.080,00		
1112.02.00.00	IPTU	0.001.00	1.995,00		
1112.04.00.00	IMPOSTO SOBRE A RENDA E PROVENTOS DE QUALQUER NATUREZA	0.000.000	290.460,00		
1112.04.34.00	RETIDOS NAS FONTES - OUTROS RENDIMENTOS	0.001.00	290.460,00		
1112.08.00.00	IMP.S/TRANSM.INTER VIVOS-BENS MOVEIS E DIREIT.SOBRE IMOVEIS	0.001.00	2.625,00		
1113.00.00.00	IMPOSTOS SOBRE A PRODUCAO E A CIRCULACAO	0.000.000	180.050,00		
1113.05.00.00	ISS	0.001.00	180.050,00		
1120.00.00.00	TAXAS	0.000.000		2.226,00	
1121.00.00.00	TAXAS PELO EXERCICIO DO PODER DE POLICIA	0.000.000	2.226,00		
1121.99.00.00	OUTRAS TAXAS PELO EXERCICIO DE PODER DE POLICIA	0.001.00	2.226,00		
1130.00.00.00	CONTRIBUICAO DE MELHORIA	0.000.000		1.113,00	
1130.99.00.00	OUTRAS CONTRIBUICOES DE MELHORIA	0.001.00	1.113,00		
1200.00.00.00	RECEITA DE CONTRIBUICOES	0.000.000		3.890,00	
1230.00.00.00	CONTRIB.P/CUSTEIO DO SERVIÇO DE ILUMINAÇÃO PÚBLICA	0.000.000		3.890,00	
1230.00.00.00	CONTRIB.P/CUSTEIO DO SERVIÇO DE ILUMINAÇÃO PÚBLICA	0.001.00	3.890,00		
1300.00.00.00	RECEITA PATRIMONIAL	0.000.000		69.763,00	
1310.00.00.00	RECEITAS IMOBILIARIAS	0.000.000		735,00	
1319.00.00.00	OUTRAS RECEITAS IMOBILIÁRIAS	0.000.000	735,00		
1319.00.00.00	OUTRAS RECEITAS IMOBILIÁRIAS	0.001.00	735,00		
1320.00.00.00	RECEITAS DE VALORES MOBILIARIOS	0.000.000		68.468,00	
1325.00.00.00	REMUNERACAO DE DEPOSITOS BANCARIOS	0.000.000	68.468,00		
1325.01.00.00	REMUNERACAO DE DEPOSITOS DE RECURSOS VINCULADOS	0.000.000	67.355,00		
1325.01.02.00	RECEITA REMUNERAÇÃO DEPÓS. BANCÁR.RECUR.VINCUL.FUNDEB	0.001.00	7.875,00		
1325.01.03.00	RECEITA REMUN.DEPÓS. BANC.RECUR.VINC. FNS	0.001.00	45.370,00		
1325.01.10.00	RECEITA REMUN.DEPÓS.BANC.RECUR.VINCUL.-FNAS	0.001.00	1.200,00		
1325.01.99.00	RECEITA REMUN.OUTROS DEPÓS.BANC.RECURSOS VINCULADOS	0.001.00	12.910,00		
1325.02.00.00	REMUNERACAO DE DEPOSITOS DE RECURSOS NAO VINCULADOS	0.000.000	1.113,00		
1325.02.99.00	REMUN. DE OUTROS DEPÓSITOS DE RECURSOS NÃO VINCULADOS	0.001.00	1.113,00		
1390.00.00.00	OUTRAS RECEITAS PATRIMONIAIS	0.000.000		560,00	
1390.00.00.00	OUTRAS RECEITAS PATRIMONIAIS	0.001.00	560,00		
1700.00.00.00	TRANSFERENCIAS CORRENTES	0.000.000		14.236.652,00	
1720.00.00.00	TRANSFERENCIAS INTERGOVERNAMENTAIS	0.000.000		14.022.542,00	
1721.00.00.00	TRANSFERENCIAS DA UNIAO	0.000.000	9.293.781,00		
1721.01.00.00	PARTICIPACAO NA RECEITA DA UNIAO	0.000.000	7.359.595,00		
1721.01.02.00	COTA-PARTE FPM	0.001.00	7.357.810,00		
1721.01.05.00	COTA-PARTE ITR	0.001.00	1.785,00		
1721.22.00.00	TRANSFERENCIAS DA COMPENSAÇÃO FINANCEIRA PELA EXPLORAÇÃO DE	0.000.000	85.575,00		
1721.22.70.00	COTA-PARTE DO FUNDO ESPECIAL DO PETRÓLEO - FEP	0.001.00	85.575,00		
1721.33.00.00	TRANSFERÊNCIA DE RECURSOS SUS- FUNDO A FUNDO	0.010.00	1.057.040,00		
1721.34.00.00	TRANSFERÊNCIA DE RECURSOS FNAS	0.003.00	448.250,00		
1721.35.00.00	TRANSFERENCIA DE RECURSOS DO FUNDO NACIONAL DE DESENVOLVIMEN	0.000.000	338.911,00		
1721.35.01.00	TRANSFERÊNCIAS DO SALÁRIO-EDUCAÇÃO	0.008.00	110.000,00		
1721.35.02.00	TRANSF.FNDE AO PROGRAMA DINHEIRO DIRETO NA ESCOLA-PDDE	0.008.00	8.000,00		
1721.35.03.00	TRANSF.FNDE PROGRAMA NACIONAL DE ALIMENTAÇÃO-PNAE	0.008.00	114.450,00		
1721.35.04.00	TRANSF.FNDE PROGRAMA NACIONAL TRANSPORTE ESCOLAR-PNATE	0.008.00	83.340,00		
1721.35.99.00	OUTRAS TRANSF.FUNDO NAC.DESENV.EDUCAÇÃO-FNDE	0.008.00	23.121,00		
1721.36.00.00	TRANSF.FINANCEIRA DO ICMS- DESONERAÇÃO - L.C. Nº 87/96	0.001.00	1.260,00		
1721.99.00.00	OUTRAS TRANSFERÊNCIAS DA UNIAO	0.001.00	3.150,00		
1722.00.00.00	TRANSFERENCIAS DOS ESTADOS	0.000.000	868.590,00		
1722.01.00.00	PARTICIPACAO NA RECEITA DOS ESTADOS	0.000.000	669.970,00		
1722.01.01.00	COTA-PARTE DO ICMS	0.001.00	624.900,00		
1722.01.02.00	COTA-PARTE DO IPVA	0.001.00	22.670,00		
1722.01.04.00	COTA-PARTE DO IPI SOBRE EXPORTAÇÃO	0.001.00	140,00		
1722.01.13.00	COTA-PARTE DA CONTRIB.INTERVENÇÃO NO DOMÍNIO ECONÓMICO	0.001.00	22.260,00		
1722.33.00.00	TRANSF.RECUR.ESTADO P/PROGR. SAÚDE-REPASSE FUNDO A FUNDO	0.010.00	105.740,00		
1722.99.00.00	OUTRAS TRANSFERÊNCIAS DOS ESTADOS	0.008.00	92.880,00		

PREF MUNICIPAL DE DOMINGOS MOURAO

PRAÇA DA MATRIZ, 135 - CNPJ:06553911/0001-22

Anexo 02

Page 2

Orçamento Programa - Exercício de 2017

RECEITAS SEGUNDO AS CATEGORIAS ECONOMICAS

Lei: , Data:

Código	Especificação	F.R.	Desdobramento	SubCategoria Fonte	Categoria Econômica
1724.00.00.00	TRANSFERENCIAS MULTIGOVERNAMENTAIS	0.000.000	3.860.171,00		
1724.01.00.00	TRANSF.RECURSOS DO FUNDO DE MANUTENÇÃO E DESENVOLVIMENTO	0.009.00	2.576.200,00		
1724.02.00.00	TRANSF RECUR.COMPLEMENTAÇÃO DA UNIÃO - FUNDEB	0.009.00	1.283.971,00		
1760.00.00.00	TRANSFERENCIAS DE CONVENIOS	0.000.000		214.110,00	
1761.00.00.00	TRANSFERENCIAS DE CONVENIOS DA UNIAO E DE SUAS ENTIDADES	0.000.000	202.980,00		
1761.01.00.00	TRANSF.CONVÊNIO UNIAO P/ O SUS	0.010.00	13.100,00		
1761.02.00.00	TRANSF.CONVÊNIO DA UNIÃO A PROGRAMAS EDUCAÇÃO	0.008.00	11.130,00		
1761.99.00.00	OUTRAS TRANSFERÊNCIAS DE CONVÊNIO DA UNIÃO	0.005.00	178.750,00		
1762.00.00.00	TRANSFERENCIAS DOS ESTADOS E DE SUAS ENTIDADES	0.000.000	11.130,00		
1762.02.00.00	TRANSF.CONV.ESTADO A PROGRAMAS DE EDUCAÇÃO	0.008.00	11.130,00		
1900.00.00.00	OUTRAS RECEITAS CORRENTES	0.000.000		10.017,00	
1920.00.00.00	INDENIZACOES E RESTITUICOES	0.000.000		5.565,00	
1922.00.00.00	RESTITUICOES	0.000.000	5.565,00		
1922.99.00.00	OUTRAS RESTITUIÇÕES	0.001.00	5.565,00		
1990.00.00.00	RECEITAS CORRENTES DIVERSAS	0.000.000		4.452,00	
1990.99.00.00	OUTRAS RECEITAS	0.001.00	4.452,00		
2000.00.00.00	RECEITAS DE CAPITAL	0.000.000			896.442,00
2200.00.00.00	ALIENACAO DE BENS	0.000.000		11.130,00	
2210.00.00.00	ALIENACAO DE BENS MOVEIS	0.000.000		5.565,00	
2219.00.00.00	ALIENAÇÃO DE OUTROS BENS MÓVEIS	0.000.000	5.565,00		
2219.00.00.00	ALIENAÇÃO DE OUTROS BENS MÓVEIS	0.001.00	5.565,00		
2220.00.00.00	ALIENACAO DE BENS IMOVEIS	0.000.000		5.565,00	
2229.00.00.00	ALIENAÇÃO DE OUTROS BENS IMÓVEIS	0.000.000	5.565,00		
2229.00.00.00	ALIENAÇÃO DE OUTROS BENS IMÓVEIS	0.001.00	5.565,00		
2400.00.00.00	TRANSFERENCIAS DE CAPITAL	0.000.000		884.199,00	
2420.00.00.00	TRANSFERENCIAS INTERGOVERNAMENTAIS	0.000.000		166.509,00	
2421.00.00.00	TRANSFERENCIAS DA UNIAO	0.000.000	166.509,00		
2421.01.00.00	TRANSFERÊNCIA DE RECURSOS DO SUS	0.010.00	75.180,00		
2421.02.00.00	TRANSF.RECURSOS DESTINADOS A PROGRAMAS DE EDUCAÇÃO	0.008.00	91.329,00		
2470.00.00.00	TRANSFERENCIAS DE CONVENIOS	0.000.000		717.690,00	
2471.00.00.00	TRANSFERENCIAS DE CONVENIOS DA UNIAO E DE SUAS ENTIDADES	0.000.000	654.060,00		
2471.01.00.00	TRANSF.CONVÊNIO DA UNIÃO PARA O SUS	0.010.00	138.810,00		
2471.03.00.00	TRANSF.CONV.UNIÃO DESTINADAS PROGRAMAS DE SANEAM.BÁSICO	0.001.00	238.620,00		
2471.99.00.00	OUTRAS TRANSFERÊNCIAS DE CONVÊNIO DA UNIÃO	0.005.00	276.630,00		
2472.00.00.00	TRANSFERENCIAS DE CONVENIOS DOS ESTADOS E DE SUAS ENTIDADES	0.000.000	63.630,00		
2472.99.00.00	OUTRAS TRANSFERÊNCIAS DE CONVÊNIO DOS ESTADOS	0.010.00	63.630,00		
2500.00.00.00	OUTRAS RECEITAS DE CAPITAL	0.000.000		1.113,00	
2590.00.00.00	OUTRAS RECEITAS	0.000.000		1.113,00	
2590.00.00.00	OUTRAS RECEITAS	0.001.00	1.113,00		
9000.00.00.00	DEDUÇÕES DO FUNDEB	0.000.000			-1.601.713,00
9500.00.00.00	DEDUÇÕES DO FUNDEB	0.000.000		-1.601.713,00	
9510.00.00.00	DEDUÇÕES DO FUNDEB	0.000.000		-1.601.713,00	
9510.00.00.00	DEDUÇÕES DO FUNDEB	0.001.00	-1.601.713,00		
Total das Receitas (exceto Intra-Orçamentárias)					14.093.520,00

Total Geral das Receitas	14.093.520,00
--------------------------	---------------

JULIO CESAR BARBOSA FRANCO
PREFEITO MUNICIPAL

PREF MUNICIPAL DE DOMINGOS MOURAO

PRAÇA DA MATRIZ, 135 - CNPJ:06553911/0001-22

Orçamento Programa - Exercício de 2017

Anexo 02

Orcamentario

Page 1

NATUREZA DA DESPESA - CONSOLIDAÇÃO GERAL

Lei: , Data:

Código	Especificação	Elemento	Modalidade	Grupo	Categoria Econômica
30.00.00	DESPESAS CORRENTES				12.678.440,00
31.00.00	PESSOAL E ENCARGOS SOCIAIS			7.144.941,00	
31.90.00	APLICAÇÕES DIRETAS		7.144.941,00		
31.90.04	CONTRATAÇÃO POR TEMPO DETERMINADO	1.409.600,00			
31.90.11	VENCIMENTOS E VANTAGENS FIXAS - PESSOAL CIVIL	4.339.726,00			
31.90.13	OBRIGAÇÕES PATRONAIS	1.303.305,00			
31.90.16	OUTRAS DESPESAS VARIÁVEIS - PESSOAL CIVIL	10.750,00			
31.90.91	SENTENÇAS JUDICIAIS	11.200,00			
31.90.92	DESPESAS DE EXERCÍCIOS ANTERIORES	70.360,00			
32.00.00	JUROS E ENCARGOS DA DÍVIDA			2.400,00	
32.90.00	APLICAÇÕES DIRETAS		2.400,00		
32.90.21	JUROS SOBRE A DÍVIDA POR CONTRATO	1.200,00			
32.90.22	OUTROS ENCARGOS SOBRE A DÍVIDA POR CONTRATO	1.200,00			
33.00.00	OUTRAS DESPESAS CORRENTES			5.531.099,00	
33.50.00	TRANSFERÊNCIAS A INSTITUIÇÕES PRIVADAS SEM FINS LUCRATIVOS		37.700,00		
33.50.41	CONTRIBUIÇÕES	37.700,00			
33.90.00	APLICAÇÕES DIRETAS		5.493.399,00		
33.90.14	DIÁRIAS - PESSOAL CIVIL	158.910,00			
33.90.18	AUXÍLIO FINANCEIRO A ESTUDANTES	2.100,00			
33.90.19	AUXÍLIO FARDAMENTO	1.200,00			
33.90.30	MATERIAL DE CONSUMO	1.816.615,00			
33.90.31	PREMIAÇÕES CULTURAIS, ARTÍSTICAS, CIENTÍFICAS, DESPORTIVAS E	10.160,00			
33.90.32	MATERIAL, BEM OU SERVIÇO PARA DISTRIBUIÇÃO GRATUITA	57.575,00			
33.90.33	PASSAGENS E DESPESAS COM LOCOMOÇÃO	529.730,00			
33.90.35	SERVIÇOS DE CONSULTORIA	367.750,00			
33.90.36	OUTROS SERVIÇOS DE TERCEIROS - PESSOA FÍSICA	795.790,00			
33.90.39	OUTROS SERVIÇOS DE TERCEIROS - PESSOA JURÍDICA	1.415.140,00			
33.90.47	OBRIGAÇÕES TRIBUTÁRIAS E CONTRIBUTIVAS	104.219,00			
33.90.91	SENTENÇAS JUDICIAIS	4.460,00			
33.90.92	DESPESAS DE EXERCÍCIOS ANTERIORES	223.000,00			
33.90.93	INDENIZAÇÕES E RESTITUIÇÕES	6.750,00			
40.00.00	DESPESAS DE CAPITAL				1.222.010,00
44.00.00	INVESTIMENTOS			1.036.210,00	
44.90.00	APLICAÇÕES DIRETAS		1.036.210,00		
44.90.51	OBRAS E INSTALAÇÕES	482.100,00			
44.90.52	EQUIPAMENTOS E MATERIAL PERMANENTE	537.000,00			
44.90.61	AQUISIÇÃO DE IMÓVEIS	17.110,00			
46.00.00	AMORTIZAÇÃO DA DÍVIDA			185.800,00	
46.90.00	APLICAÇÕES DIRETAS		185.800,00		
46.90.71	PRINCIPAL DA DÍVIDA CONTRATUAL RESGATADA	185.800,00			
90.00.00	RESERVA DE CONTINGÊNCIA				193.070,00
99.00.00	RESERVA DE CONTINGÊNCIA			193.070,00	
99.99.00	Reserva de Contingência		193.070,00		
99.99.99	RESERVA DE CONTINGÊNCIA	193.070,00			
			TOTAL		14.093.520,00

JULIO CESAR BARBOSA FRANCO
PREFEITO MUNICIPAL

PREF MUNICIPAL DE DOMINGOS MOURAO

PRAÇA DA MATRIZ, 135 - CNPJ:06553911/0001-22

Orçamento Programa - Exercício de 2017

Anexo 02

Page 2

NATUREZA DA DESPESA POR ORGÃO**Lei: , Data:**

PODER	02 PODER EXECUTIVO					
ORGÃO	01 GABINETE DO PREFEITO					
Código	Especificação	F.R.	Elemento	Modalidade	Grupo	Categoria Econômica
3.0.00.00	DESPESAS CORRENTES	0.000.000				148.650,00
3.1.00.00	PESSOAL E ENCARGOS SOCIAIS	0.000.000			22.700,00	
3.1.90.00	APLICAÇÕES DIRETAS	0.000.000		22.700,00		
3.1.90.11	VENCIMENTOS E VANTAGENS FIXAS - PESSOAL CIVIL	0.001.00	22.700,00			
3.3.00.00	OUTRAS DESPESAS CORRENTES	0.000.000			125.950,00	
3.3.90.00	APLICAÇÕES DIRETAS	0.000.000		125.950,00		
3.3.90.14	DIÁRIAS - PESSOAL CIVIL	0.001.00	24.830,00			
3.3.90.30	MATERIAL DE CONSUMO	0.001.00	5.560,00			
3.3.90.33	PASSAGENS E DESPESAS COM LOCOMOÇÃO	0.001.00	15.000,00			
3.3.90.35	SERVIÇOS DE CONSULTORIA	0.001.00	60.000,00			
3.3.90.36	OUTROS SERVIÇOS DE TERCEIROS - PESSOA FÍSICA	0.001.00	10.560,00			
3.3.90.39	OUTROS SERVIÇOS DE TERCEIROS - PESSOA JURÍDICA	0.001.00	10.000,00			
TOTAL						148.650,00

PREF MUNICIPAL DE DOMINGOS MOURAO

PRAÇA DA MATRIZ, 135 - CNPJ:06553911/0001-22

Orçamento Programa - Exercício de 2017

Anexo 02

Page 3

NATUREZA DA DESPESA POR ORGÃO

Lei: , Data:

PODER						
ORGÃO						
02 PODER EXECUTIVO						
02 SECRETARIA MUN. DE ADM. E FINANÇAS						
Código	Especificação	F.R.	Elemento	Modalidade	Grupo	Categoria Econômica
3.0.00.00	DESPESAS CORRENTES	0.000.000				2.507.489,00
3.1.00.00	PESSOAL E ENCARGOS SOCIAIS	0.000.000			1.121.250,00	
3.1.90.00	APLICAÇÕES DIRETAS	0.000.000		1.121.250,00		
3.1.90.04	CONTRATAÇÃO POR TEMPO DETERMINADO	0.001.00	350.000,00			
3.1.90.11	VENCIMENTOS E VANTAGENS FIXAS - PESSOAL CIVIL	0.001.00	405.750,00			
3.1.90.13	OBRIGAÇÕES PATRONAIS	0.001.00	350.000,00			
3.1.90.91	SENTENÇAS JUDICIAIS	0.001.00	10.000,00			
3.1.90.92	DESPESAS DE EXERCÍCIOS ANTERIORES	0.001.00	5.500,00			
3.2.00.00	JUROS E ENCARGOS DA DÍVIDA	0.000.000			2.400,00	
3.2.90.00	APLICAÇÕES DIRETAS	0.000.000		2.400,00		
3.2.90.21	JUROS SOBRE A DÍVIDA POR CONTRATO	0.001.00	1.200,00			
3.2.90.22	OUTROS ENCARGOS SOBRE A DÍVIDA POR CONTRATO	0.001.00	1.200,00			
3.3.00.00	OUTRAS DESPESAS CORRENTES	0.000.000			1.383.839,00	
3.3.50.00	TRANSFERÊNCIAS A INSTITUIÇÕES PRIVADAS SEM FINS LUCF	0.000.000		30.700,00		
3.3.50.41	CONTRIBUIÇÕES	0.001.00	30.700,00			
3.3.90.00	APLICAÇÕES DIRETAS	0.000.000		1.353.139,00		
3.3.90.14	DIÁRIAS - PESSOAL CIVIL	0.001.00	37.250,00			
3.3.90.30	MATERIAL DE CONSUMO	0.001.00	265.600,00			
3.3.90.33	PASSAGENS E DESPESAS COM LOCOMOÇÃO	0.001.00	20.000,00			
3.3.90.35	SERVIÇOS DE CONSULTORIA	0.001.00	250.000,00			
3.3.90.36	OUTROS SERVIÇOS DE TERCEIROS - PESSOA FÍSICA	0.001.00	84.700,00			
3.3.90.39	OUTROS SERVIÇOS DE TERCEIROS - PESSOA JURÍDICA	0.001.00	481.360,00			
3.3.90.47	OBRIGAÇÕES TRIBUTÁRIAS E CONTRIBUTIVAS	0.001.00	104.219,00			
3.3.90.91	SENTENÇAS JUDICIAIS	0.001.00	4.460,00			
3.3.90.92	DESPESAS DE EXERCÍCIOS ANTERIORES	0.001.00	100.000,00			
3.3.90.93	INDENIZAÇÕES E RESTITUIÇÕES	0.005.00	5.550,00			
4.0.00.00	DESPESAS DE CAPITAL	0.000.000				270.000,00
4.4.00.00	INVESTIMENTOS	0.000.000			120.000,00	
4.4.90.00	APLICAÇÕES DIRETAS	0.000.000		120.000,00		
4.4.90.52	EQUIPAMENTOS E MATERIAL PERMANENTE	0.001.00	20.000,00			
4.4.90.52	EQUIPAMENTOS E MATERIAL PERMANENTE	0.005.00	100.000,00			
4.6.00.00	AMORTIZAÇÃO DA DÍVIDA	0.000.000			150.000,00	
4.6.90.00	APLICAÇÕES DIRETAS	0.000.000		150.000,00		
4.6.90.71	PRINCIPAL DA DÍVIDA CONTRATUAL RESGATADA	0.001.00	150.000,00			
9.0.00.00	RESERVA DE CONTINGÊNCIA	0.000.000				193.070,00
9.9.00.00	RESERVA DE CONTINGÊNCIA	0.000.000			193.070,00	
9.9.99.00	Reserva de Contingência	0.000.000		193.070,00		
9.9.99.99	RESERVA DE CONTINGÊNCIA	0.005.00	193.070,00			

PREF MUNICIPAL DE DOMINGOS MOURAO

PRAÇA DA MATRIZ, 135 - CNPJ:06553911/0001-22

Orçamento Programa - Exercício de 2017

Anexo 02

Page 4

NATUREZA DA DESPESA POR ORGÃO**Lei: , Data:**

PODER	02	PODER EXECUTIVO					
ORGÃO	02	SECRETARIA MUN. DE ADM. E FINANÇAS					
Código	Especificação	F.R.	Elemento	Modalidade	Grupo	Categoria Econômica	
TOTAL							2.970.559,00

PREF MUNICIPAL DE DOMINGOS MOURAO

PRAÇA DA MATRIZ, 135 - CNPJ:06553911/0001-22

Orçamento Programa - Exercício de 2017

Anexo 02

Page 5

NATUREZA DA DESPESA POR ORGÃO**Lei: , Data:**

Código	Especificação	F.R.	Elemento	Modalidade	Grupo	Categoria Econômica
PODER	02 PODER EXECUTIVO					
ORGÃO	03 CONTROLADORIA GERAL DO MUNICÍPIO					
3.0.00.00	DESPESAS CORRENTES	0.000.000				34.120,00
3.1.00.00	PESSOAL E ENCARGOS SOCIAIS	0.000.000			22.600,00	
3.1.90.00	APLICAÇÕES DIRETAS	0.000.000		22.600,00		
3.1.90.11	VENCIMENTOS E VANTAGENS FIXAS - PESSOAL CIVIL	0.001.00	22.600,00			
3.3.00.00	OUTRAS DESPESAS CORRENTES	0.000.000			11.520,00	
3.3.90.00	APLICAÇÕES DIRETAS	0.000.000		11.520,00		
3.3.90.14	DIÁRIAS - PESSOAL CIVIL	0.001.00	6.720,00			
3.3.90.30	MATERIAL DE CONSUMO	0.001.00	1.200,00			
3.3.90.33	PASSAGENS E DESPESAS COM LOCOMOÇÃO	0.001.00	1.200,00			
3.3.90.36	OUTROS SERVIÇOS DE TERCEIROS - PESSOA FÍSICA	0.001.00	1.200,00			
3.3.90.39	OUTROS SERVIÇOS DE TERCEIROS - PESSOA JURÍDICA	0.001.00	1.200,00			
4.0.00.00	DESPESAS DE CAPITAL	0.000.000				5.560,00
4.4.00.00	INVESTIMENTOS	0.000.000			5.560,00	
4.4.90.00	APLICAÇÕES DIRETAS	0.000.000		5.560,00		
4.4.90.52	EQUIPAMENTOS E MATERIAL PERMANENTE	0.001.00	5.560,00			
TOTAL						39.680,00

PREF MUNICIPAL DE DOMINGOS MOURAO

PRAÇA DA MATRIZ, 135 - CNPJ:06553911/0001-22

Orçamento Programa - Exercício de 2017

Anexo 02

Page 7

NATUREZA DA DESPESA POR ORGÃO**Lei: , Data:**

PODER						
ORGÃO						
	02 PODER EXECUTIVO					
	05 SECRETARIA MUN. DE EDUC. E CULTURA					
Código	Especificação	F.R.	Elemento	Modalidade	Grupo	Categoria Econômica
3.0.00.00	DESPESAS CORRENTES	0.000.000				1.161.460,00
3.1.00.00	PESSOAL E ENCARGOS SOCIAIS	0.000.000			430.360,00	
3.1.90.00	APLICAÇÕES DIRETAS	0.000.000		430.360,00		
3.1.90.04	CONTRATAÇÃO POR TEMPO DETERMINADO	0.001.00	220.410,00			
3.1.90.11	VENCIMENTOS E VANTAGENS FIXAS - PESSOAL CIVIL	0.001.00	137.850,00			
3.1.90.13	OBRIGAÇÕES PATRONAIS	0.001.00	52.100,00			
3.1.90.92	DESPESAS DE EXERCÍCIOS ANTERIORES	0.001.00	20.000,00			
3.3.00.00	OUTRAS DESPESAS CORRENTES	0.000.000			731.100,00	
3.3.90.00	APLICAÇÕES DIRETAS	0.000.000		731.100,00		
3.3.90.14	DIÁRIAS - PESSOAL CIVIL	0.001.00	6.250,00			
3.3.90.18	AUXÍLIO FINANCEIRO A ESTUDANTES	0.001.00	2.100,00			
3.3.90.19	AUXÍLIO FARDAMENTO	0.001.00	1.200,00			
3.3.90.30	MATERIAL DE CONSUMO	0.001.00	24.220,00			
3.3.90.30	MATERIAL DE CONSUMO	0.001.00	132.180,00			
3.3.90.30	MATERIAL DE CONSUMO	0.008.00	205.550,00			
3.3.90.31	PREMIAÇÕES CULTURAIS, ARTÍSTICAS, CIENTÍFICAS, DESP	0.001.00	3.400,00			
3.3.90.32	MATERIAL, BEM OU SERVIÇO PARA DISTRIBUIÇÃO GRATUIT	0.001.00	2.300,00			
3.3.90.32	MATERIAL, BEM OU SERVIÇO PARA DISTRIBUIÇÃO GRATUIT	0.001.00	3.680,00			
3.3.90.33	PASSAGENS E DESPESAS COM LOCOMOÇÃO	0.001.00	27.100,00			
3.3.90.33	PASSAGENS E DESPESAS COM LOCOMOÇÃO	0.008.00	120.000,00			
3.3.90.36	OUTROS SERVIÇOS DE TERCEIROS - PESSOA FÍSICA	0.001.00	25.650,00			
3.3.90.36	OUTROS SERVIÇOS DE TERCEIROS - PESSOA FÍSICA	0.001.00	49.100,00			
3.3.90.36	OUTROS SERVIÇOS DE TERCEIROS - PESSOA FÍSICA	0.008.00	38.800,00			
3.3.90.39	OUTROS SERVIÇOS DE TERCEIROS - PESSOA JURÍDICA	0.001.00	9.200,00			
3.3.90.39	OUTROS SERVIÇOS DE TERCEIROS - PESSOA JURÍDICA	0.001.00	32.880,00			
3.3.90.39	OUTROS SERVIÇOS DE TERCEIROS - PESSOA JURÍDICA	0.008.00	43.290,00			
3.3.90.92	DESPESAS DE EXERCÍCIOS ANTERIORES	0.001.00	3.000,00			
3.3.90.93	INDENIZAÇÕES E RESTITUIÇÕES	0.005.00	1.200,00			
4.0.00.00	DESPESAS DE CAPITAL	0.000.000				253.520,00
4.4.00.00	INVESTIMENTOS	0.000.000			227.720,00	
4.4.90.00	APLICAÇÕES DIRETAS	0.000.000		227.720,00		
4.4.90.51	OBRAS E INSTALAÇÕES	0.001.00	22.670,00			
4.4.90.51	OBRAS E INSTALAÇÕES	0.001.00	23.100,00			
4.4.90.51	OBRAS E INSTALAÇÕES	0.008.00	25.000,00			
4.4.90.52	EQUIPAMENTOS E MATERIAL PERMANENTE	0.001.00	20.560,00			
4.4.90.52	EQUIPAMENTOS E MATERIAL PERMANENTE	0.001.00	12.100,00			
4.4.90.52	EQUIPAMENTOS E MATERIAL PERMANENTE	0.008.00	112.740,00			
4.4.90.61	AQUISIÇÃO DE IMÓVEIS	0.001.00	11.550,00			
4.6.00.00	AMORTIZAÇÃO DA DÍVIDA	0.000.000			25.800,00	

PREF MUNICIPAL DE DOMINGOS MOURAO

PRAÇA DA MATRIZ, 135 - CNPJ:06553911/0001-22

Orçamento Programa - Exercício de 2017

Anexo 02

Page 8

NATUREZA DA DESPESA POR ORGÃO**Lei: , Data:**

PODER	02	PODER EXECUTIVO					
ORGÃO	05	SECRETARIA MUN. DE EDUC. E CULTURA					
Código	Especificação	F.R.	Elemento	Modalidade	Grupo	Categoria Econômica	
4.6.90.00	APLICAÇÕES DIRETAS	0.000.000		25.800,00			
4.6.90.71	PRINCIPAL DA DÍVIDA CONTRATUAL RESGATADA	0.001.00	25.800,00				
TOTAL							1.414.980,00

PREF MUNICIPAL DE DOMINGOS MOURAO

PRAÇA DA MATRIZ, 135 - CNPJ:06553911/0001-22

Orçamento Programa - Exercício de 2017

Anexo 02

Page 9

NATUREZA DA DESPESA POR ORGÃO**Lei: , Data:**

PODER		02 PODER EXECUTIVO				
ORGÃO		06 SECRETARIA MUN. DE SAÚDE				
Código	Especificação	F.R.	Elemento	Modalidade	Grupo	Categoria Econômica
3.0.00.00	DESPESAS CORRENTES	0.000.000				138.325,00
3.1.00.00	PESSOAL E ENCARGOS SOCIAIS	0.000.000			69.000,00	
3.1.90.00	APLICAÇÕES DIRETAS	0.000.000		69.000,00		
3.1.90.11	VENCIMENTOS E VANTAGENS FIXAS - PESSOAL CIVIL	0.001.00	60.100,00			
3.1.90.92	DESPESAS DE EXERCÍCIOS ANTERIORES	0.001.00	8.900,00			
3.3.00.00	OUTRAS DESPESAS CORRENTES	0.000.000			69.325,00	
3.3.90.00	APLICAÇÕES DIRETAS	0.000.000		69.325,00		
3.3.90.14	DIÁRIAS - PESSOAL CIVIL	0.001.00	5.250,00			
3.3.90.30	MATERIAL DE CONSUMO	0.001.00	22.050,00			
3.3.90.33	PASSAGENS E DESPESAS COM LOCOMOÇÃO	0.001.00	5.500,00			
3.3.90.36	OUTROS SERVIÇOS DE TERCEIROS - PESSOA FÍSICA	0.001.00	11.800,00			
3.3.90.39	OUTROS SERVIÇOS DE TERCEIROS - PESSOA JURÍDICA	0.001.00	24.725,00			
4.0.00.00	DESPESAS DE CAPITAL	0.000.000				155.130,00
4.4.00.00	INVESTIMENTOS	0.000.000			155.130,00	
4.4.90.00	APLICAÇÕES DIRETAS	0.000.000		155.130,00		
4.4.90.51	OBRAS E INSTALAÇÕES	0.001.00	47.460,00			
4.4.90.51	OBRAS E INSTALAÇÕES	0.010.00	50.000,00			
4.4.90.52	EQUIPAMENTOS E MATERIAL PERMANENTE	0.001.00	17.670,00			
4.4.90.52	EQUIPAMENTOS E MATERIAL PERMANENTE	0.010.00	40.000,00			
TOTAL						293.455,00

PREF MUNICIPAL DE DOMINGOS MOURAO

PRAÇA DA MATRIZ, 135 - CNPJ:06553911/0001-22

Orçamento Programa - Exercício de 2017

Anexo 02

Page 11

NATUREZA DA DESPESA POR ORGÃO**Lei: , Data:**

Código	Especificação	F.R.	Elemento	Modalidade	Grupo	Categoria Econômica
PODER	02 PODER EXECUTIVO					
ORGÃO	08 SEC. DO MEIO AMB. REC. HIDRIC. E TURISMO					
3.0.00.00	DESPESAS CORRENTES	0.000.000				58.590,00
3.1.00.00	PESSOAL E ENCARGOS SOCIAIS	0.000.000			32.100,00	
3.1.90.00	APLICAÇÕES DIRETAS	0.000.000		32.100,00		
3.1.90.04	CONTRATAÇÃO POR TEMPO DETERMINADO	0.001.00	2.100,00			
3.1.90.11	VENCIMENTOS E VANTAGENS FIXAS - PESSOAL CIVIL	0.001.00	30.000,00			
3.3.00.00	OUTRAS DESPESAS CORRENTES	0.000.000			26.490,00	
3.3.90.00	APLICAÇÕES DIRETAS	0.000.000		26.490,00		
3.3.90.14	DIÁRIAS - PESSOAL CIVIL	0.001.00	5.050,00			
3.3.90.30	MATERIAL DE CONSUMO	0.001.00	3.300,00			
3.3.90.33	PASSAGENS E DESPESAS COM LOCOMOÇÃO	0.001.00	6.660,00			
3.3.90.36	OUTROS SERVIÇOS DE TERCEIROS - PESSOA FÍSICA	0.001.00	5.600,00			
3.3.90.39	OUTROS SERVIÇOS DE TERCEIROS - PESSOA JURÍDICA	0.001.00	5.880,00			
4.0.00.00	DESPESAS DE CAPITAL	0.000.000				34.710,00
4.4.00.00	INVESTIMENTOS	0.000.000			34.710,00	
4.4.90.00	APLICAÇÕES DIRETAS	0.000.000		34.710,00		
4.4.90.51	OBRAS E INSTALAÇÕES	0.001.00	25.850,00			
4.4.90.52	EQUIPAMENTOS E MATERIAL PERMANENTE	0.001.00	8.860,00			
TOTAL						93.300,00

PREF MUNICIPAL DE DOMINGOS MOURAO

PRAÇA DA MATRIZ, 135 - CNPJ:06553911/0001-22

Orçamento Programa - Exercício de 2017

Anexo 02

Page 13

NATUREZA DA DESPESA POR ORGÃO**Lei: , Data:**

PODER						
ORGÃO						
02 PODER EXECUTIVO						
10 FUNDO VALORIZAÇÃO DO MAGISTÉRIO- FUNDEB						
Código	Especificação	F.R.	Elemento	Modalidade	Grupo	Categoria Econômica
3.0.00.00	DESPESAS CORRENTES	0.000.000				3.829.971,00
3.1.00.00	PESSOAL E ENCARGOS SOCIAIS	0.000.000			3.098.861,00	
3.1.90.00	APLICAÇÕES DIRETAS	0.000.000		3.098.861,00		
3.1.90.04	CONTRATAÇÃO POR TEMPO DETERMINADO	0.009.00	61.060,00			
3.1.90.11	VENCIMENTOS E VANTAGENS FIXAS - PESSOAL CIVIL	0.009.00	2.058.200,00			
3.1.90.11	VENCIMENTOS E VANTAGENS FIXAS - PESSOAL CIVIL	0.009.00	351.566,00			
3.1.90.13	OBRIGAÇÕES PATRONAIS	0.009.00	518.000,00			
3.1.90.13	OBRIGAÇÕES PATRONAIS	0.009.00	108.835,00			
3.1.90.92	DESPESAS DE EXERCÍCIOS ANTERIORES	0.009.00	1.200,00			
3.3.00.00	OUTRAS DESPESAS CORRENTES	0.000.000			731.110,00	
3.3.90.00	APLICAÇÕES DIRETAS	0.000.000		731.110,00		
3.3.90.14	DIÁRIAS - PESSOAL CIVIL	0.009.00	9.350,00			
3.3.90.30	MATERIAL DE CONSUMO	0.009.00	248.400,00			
3.3.90.33	PASSAGENS E DESPESAS COM LOCOMOÇÃO	0.009.00	236.000,00			
3.3.90.36	OUTROS SERVIÇOS DE TERCEIROS - PESSOA FÍSICA	0.009.00	65.810,00			
3.3.90.39	OUTROS SERVIÇOS DE TERCEIROS - PESSOA JURÍDICA	0.009.00	111.550,00			
3.3.90.92	DESPESAS DE EXERCÍCIOS ANTERIORES	0.009.00	60.000,00			
4.0.00.00	DESPESAS DE CAPITAL	0.000.000				30.200,00
4.4.00.00	INVESTIMENTOS	0.000.000			30.200,00	
4.4.90.00	APLICAÇÕES DIRETAS	0.000.000		30.200,00		
4.4.90.51	OBRAS E INSTALAÇÕES	0.009.00	11.550,00			
4.4.90.52	EQUIPAMENTOS E MATERIAL PERMANENTE	0.009.00	18.650,00			
TOTAL						3.860.171,00

PREF MUNICIPAL DE DOMINGOS MOURAO

PRAÇA DA MATRIZ, 135 - CNPJ:06553911/0001-22

Orçamento Programa - Exercício de 2017

Anexo 02

Page 14

NATUREZA DA DESPESA POR ORGÃO**Lei: , Data:**

PODER		02 PODER EXECUTIVO				
ORGÃO		11 FUNDO MUNICIPAL DE SAÚDE- FMS				
Código	Especificação	F.R.	Elemento	Modalidade	Grupo	Categoria Econômica
3.0.00.00	DESPESAS CORRENTES	0.000.000				2.413.225,00
3.1.00.00	PESSOAL E ENCARGOS SOCIAIS	0.000.000			1.367.540,00	
3.1.90.00	APLICAÇÕES DIRETAS	0.000.000		1.367.540,00		
3.1.90.04	CONTRATAÇÃO POR TEMPO DETERMINADO	0.001.00	200.000,00			
3.1.90.04	CONTRATAÇÃO POR TEMPO DETERMINADO	0.010.00	308.630,00			
3.1.90.11	VENCIMENTOS E VANTAGENS FIXAS - PESSOAL CIVIL	0.001.00	200.500,00			
3.1.90.11	VENCIMENTOS E VANTAGENS FIXAS - PESSOAL CIVIL	0.010.00	473.210,00			
3.1.90.13	OBRIGAÇÕES PATRONAIS	0.001.00	150.250,00			
3.1.90.16	OUTRAS DESPESAS VARIÁVEIS - PESSOAL CIVIL	0.010.00	10.750,00			
3.1.90.91	SENTENÇAS JUDICIAIS	0.001.00	1.200,00			
3.1.90.92	DESPESAS DE EXERCÍCIOS ANTERIORES	0.001.00	23.000,00			
3.3.00.00	OUTRAS DESPESAS CORRENTES	0.000.000			1.045.685,00	
3.3.90.00	APLICAÇÕES DIRETAS	0.000.000		1.045.685,00		
3.3.90.14	DIÁRIAS - PESSOAL CIVIL	0.001.00	13.000,00			
3.3.90.14	DIÁRIAS - PESSOAL CIVIL	0.010.00	17.100,00			
3.3.90.30	MATERIAL DE CONSUMO	0.001.00	307.175,00			
3.3.90.30	MATERIAL DE CONSUMO	0.010.00	179.560,00			
3.3.90.33	PASSAGENS E DESPESAS COM LOCOMOÇÃO	0.001.00	30.000,00			
3.3.90.33	PASSAGENS E DESPESAS COM LOCOMOÇÃO	0.010.00	22.300,00			
3.3.90.36	OUTROS SERVIÇOS DE TERCEIROS - PESSOA FÍSICA	0.001.00	50.250,00			
3.3.90.36	OUTROS SERVIÇOS DE TERCEIROS - PESSOA FÍSICA	0.010.00	67.600,00			
3.3.90.39	OUTROS SERVIÇOS DE TERCEIROS - PESSOA JURÍDICA	0.001.00	150.000,00			
3.3.90.39	OUTROS SERVIÇOS DE TERCEIROS - PESSOA JURÍDICA	0.010.00	165.700,00			
3.3.90.92	DESPESAS DE EXERCÍCIOS ANTERIORES	0.001.00	25.000,00			
3.3.90.92	DESPESAS DE EXERCÍCIOS ANTERIORES	0.010.00	18.000,00			
4.0.00.00	DESPESAS DE CAPITAL	0.000.000				117.200,00
4.4.00.00	INVESTIMENTOS	0.000.000			107.200,00	
4.4.90.00	APLICAÇÕES DIRETAS	0.000.000		107.200,00		
4.4.90.51	OBRAS E INSTALAÇÕES	0.010.00	20.520,00			
4.4.90.52	EQUIPAMENTOS E MATERIAL PERMANENTE	0.001.00	6.550,00			
4.4.90.52	EQUIPAMENTOS E MATERIAL PERMANENTE	0.010.00	80.130,00			
4.6.00.00	AMORTIZAÇÃO DA DÍVIDA	0.000.000			10.000,00	
4.6.90.00	APLICAÇÕES DIRETAS	0.000.000		10.000,00		
4.6.90.71	PRINCIPAL DA DÍVIDA CONTRATUAL RESGATADA	0.001.00	10.000,00			
TOTAL						2.530.425,00

PREF MUNICIPAL DE DOMINGOS MOURAO

PRAÇA DA MATRIZ, 135 - CNPJ:06553911/0001-22

Orçamento Programa - Exercício de 2017

Anexo 02

Page 15

NATUREZA DA DESPESA POR ORGÃO**Lei: , Data:**

PODER		02 PODER EXECUTIVO				
ORGÃO		12 FUNDO MUN. DE ASSIST. SOCIAL- FMAS				
Código	Especificação	F.R.	Elemento	Modalidade	Grupo	Categoria Econômica
3.0.00.00	DESPESAS CORRENTES	0.000.000				816.285,00
3.1.00.00	PESSOAL E ENCARGOS SOCIAIS	0.000.000			394.200,00	
3.1.90.00	APLICAÇÕES DIRETAS	0.000.000		394.200,00		
3.1.90.04	CONTRATAÇÃO POR TEMPO DETERMINADO	0.001.00	120.000,00			
3.1.90.04	CONTRATAÇÃO POR TEMPO DETERMINADO	0.003.00	105.300,00			
3.1.90.11	VENCIMENTOS E VANTAGENS FIXAS - PESSOAL CIVIL	0.001.00	82.500,00			
3.1.90.11	VENCIMENTOS E VANTAGENS FIXAS - PESSOAL CIVIL	0.003.00	59.100,00			
3.1.90.13	OBRIGAÇÕES PATRONAIS	0.001.00	27.300,00			
3.3.00.00	OUTRAS DESPESAS CORRENTES	0.000.000			422.085,00	
3.3.90.00	APLICAÇÕES DIRETAS	0.000.000		422.085,00		
3.3.90.14	DIÁRIAS - PESSOAL CIVIL	0.001.00	5.560,00			
3.3.90.14	DIÁRIAS - PESSOAL CIVIL	0.003.00	5.250,00			
3.3.90.30	MATERIAL DE CONSUMO	0.001.00	32.680,00			
3.3.90.30	MATERIAL DE CONSUMO	0.003.00	100.600,00			
3.3.90.31	PREMIAÇÕES CULTURAIS, ARTÍSTICAS, CIENTÍFICAS, DESP(0.001.00	5.560,00			
3.3.90.32	MATERIAL, BEM OU SERVIÇO PARA DISTRIBUIÇÃO GRATUIT	0.001.00	20.225,00			
3.3.90.32	MATERIAL, BEM OU SERVIÇO PARA DISTRIBUIÇÃO GRATUIT	0.003.00	13.420,00			
3.3.90.33	PASSAGENS E DESPESAS COM LOCOMOÇÃO	0.001.00	9.570,00			
3.3.90.33	PASSAGENS E DESPESAS COM LOCOMOÇÃO	0.003.00	11.350,00			
3.3.90.36	OUTROS SERVIÇOS DE TERCEIROS - PESSOA FÍSICA	0.001.00	29.940,00			
3.3.90.36	OUTROS SERVIÇOS DE TERCEIROS - PESSOA FÍSICA	0.003.00	66.570,00			
3.3.90.39	OUTROS SERVIÇOS DE TERCEIROS - PESSOA JURÍDICA	0.001.00	31.250,00			
3.3.90.39	OUTROS SERVIÇOS DE TERCEIROS - PESSOA JURÍDICA	0.003.00	75.110,00			
3.3.90.92	DESPESAS DE EXERCÍCIOS ANTERIORES	0.001.00	15.000,00			
4.0.00.00	DESPESAS DE CAPITAL	0.000.000				50.550,00
4.4.00.00	INVESTIMENTOS	0.000.000			50.550,00	
4.4.90.00	APLICAÇÕES DIRETAS	0.000.000		50.550,00		
4.4.90.52	EQUIPAMENTOS E MATERIAL PERMANENTE	0.001.00	39.000,00			
4.4.90.52	EQUIPAMENTOS E MATERIAL PERMANENTE	0.003.00	11.550,00			
TOTAL						866.835,00

PREF MUNICIPAL DE DOMINGOS MOURAO

PRAÇA DA MATRIZ, 135 - CNPJ:06553911/0001-22

Orçamento Programa - Exercício de 2017

Anexo 02

Page 16

NATUREZA DA DESPESA POR ORGÃO

Lei: , Data:

TOTAL GERAL

14.093.520,00

JULIO CESAR BARBOSA FRANCO
PREFEITO MUNICIPAL

PREF MUNICIPAL DE DOMINGOS MOURAO

PRAÇA DA MATRIZ, 135 - CNPJ:06553911/0001-22

Anexo 02

Page 1

Orçamento Programa - Exercício de 2017

NATUREZA DA DESPESA POR ORGÃO E UNIDADE

Lei: , Data:

PODER 01 PODER LEGISLATIVO
ORGÃO 01 CÂMARA MUNICIPAL
UNIDADE 00 CÂMARA MUNICIPAL

Código	Especificação	F.R.	Elemento	Modalidade	Grupo	Categoria Econômica
3.0.00.00	DESPESAS CORRENTES	0.000.000				521.250,00
3.1.00.00	PESSOAL E ENCARGOS SOCIAIS	0.000.000			380.000,00	
3.1.90.00	APLICAÇÕES DIRETAS	0.000.000		380.000,00		
3.1.90.11	VENCIMENTOS E VANTAGENS FIXAS - PESSOAL CIVIL	0.001.00	300.000,00			
3.1.90.13	OBRIGAÇÕES PATRONAIS	0.001.00	80.000,00			
3.3.00.00	OUTRAS DESPESAS CORRENTES	0.000.000			141.250,00	
3.3.50.00	TRANSFERÊNCIAS A INSTITUIÇÕES PRIVADAS SEM FINS LUCF	0.000.000		7.000,00		
3.3.50.41	CONTRIBUIÇÕES	0.001.00	7.000,00			
3.3.90.00	APLICAÇÕES DIRETAS	0.000.000		134.250,00		
3.3.90.14	DIÁRIAS - PESSOAL CIVIL	0.001.00	20.000,00			
3.3.90.30	MATERIAL DE CONSUMO	0.001.00	5.000,00			
3.3.90.33	PASSAGENS E DESPESAS COM LOCOMOÇÃO	0.001.00	8.000,00			
3.3.90.35	SERVIÇOS DE CONSULTORIA	0.001.00	57.750,00			
3.3.90.36	OUTROS SERVIÇOS DE TERCEIROS - PESSOA FÍSICA	0.001.00	18.900,00			
3.3.90.39	OUTROS SERVIÇOS DE TERCEIROS - PESSOA JURÍDICA	0.001.00	22.600,00			
3.3.90.92	DESPESAS DE EXERCÍCIOS ANTERIORES	0.001.00	2.000,00			
4.0.00.00	DESPESAS DE CAPITAL	0.000.000				16.200,00
4.4.00.00	INVESTIMENTOS	0.000.000			16.200,00	
4.4.90.00	APLICAÇÕES DIRETAS	0.000.000		16.200,00		
4.4.90.51	OBRAS E INSTALAÇÕES	0.001.00	5.600,00			
4.4.90.52	EQUIPAMENTOS E MATERIAL PERMANENTE	0.001.00	10.600,00			
TOTAL						537.450,00

PREF MUNICIPAL DE DOMINGOS MOURAO

PRAÇA DA MATRIZ, 135 - CNPJ:06553911/0001-22

Anexo 02

Page 2

Orçamento Programa - Exercício de 2017

NATUREZA DA DESPESA POR ORGÃO E UNIDADE

Lei: , Data:

PODER 02 PODER EXECUTIVO
ORGÃO 01 GABINETE DO PREFEITO
UNIDADE 00 GABINETE DO PREFEITO

Código	Especificação	F.R.	Elemento	Modalidade	Grupo	Categoria Econômica
3.0.00.00	DESPESAS CORRENTES	0.000.000				148.650,00
3.1.00.00	PESSOAL E ENCARGOS SOCIAIS	0.000.000			22.700,00	
3.1.90.00	APLICAÇÕES DIRETAS	0.000.000		22.700,00		
3.1.90.11	VENCIMENTOS E VANTAGENS FIXAS - PESSOAL CIVIL	0.001.00	22.700,00			
3.3.00.00	OUTRAS DESPESAS CORRENTES	0.000.000			125.950,00	
3.3.90.00	APLICAÇÕES DIRETAS	0.000.000		125.950,00		
3.3.90.14	DIÁRIAS - PESSOAL CIVIL	0.001.00	24.830,00			
3.3.90.30	MATERIAL DE CONSUMO	0.001.00	5.560,00			
3.3.90.33	PASSAGENS E DESPESAS COM LOCOMOÇÃO	0.001.00	15.000,00			
3.3.90.35	SERVIÇOS DE CONSULTORIA	0.001.00	60.000,00			
3.3.90.36	OUTROS SERVIÇOS DE TERCEIROS - PESSOA FÍSICA	0.001.00	10.560,00			
3.3.90.39	OUTROS SERVIÇOS DE TERCEIROS - PESSOA JURÍDICA	0.001.00	10.000,00			
TOTAL						148.650,00

PREF MUNICIPAL DE DOMINGOS MOURAO

PRAÇA DA MATRIZ, 135 - CNPJ:06553911/0001-22

Anexo 02

Page 3

Orçamento Programa - Exercício de 2017

NATUREZA DA DESPESA POR ORGÃO E UNIDADE

Lei: , Data:

PODER 02 PODER EXECUTIVO
 ORGÃO 02 SECRETARIA MUN. DE ADM. E FINANÇAS
 UNIDADE 00 SECRETARIA MUN. DE ADM. E FINANÇAS

Código	Especificação	F.R.	Elemento	Modalidade	Grupo	Categoria Econômica
3.0.00.00	DESPESAS CORRENTES	0.000.000				2.507.489,00
3.1.00.00	PESSOAL E ENCARGOS SOCIAIS	0.000.000			1.121.250,00	
3.1.90.00	APLICAÇÕES DIRETAS	0.000.000		1.121.250,00		
3.1.90.04	CONTRATAÇÃO POR TEMPO DETERMINADO	0.001.00	350.000,00			
3.1.90.11	VENCIMENTOS E VANTAGENS FIXAS - PESSOAL CIVIL	0.001.00	405.750,00			
3.1.90.13	OBRIGAÇÕES PATRONAIS	0.001.00	350.000,00			
3.1.90.91	SENTENÇAS JUDICIAIS	0.001.00	10.000,00			
3.1.90.92	DESPESAS DE EXERCÍCIOS ANTERIORES	0.001.00	5.500,00			
3.2.00.00	JUROS E ENCARGOS DA DÍVIDA	0.000.000			2.400,00	
3.2.90.00	APLICAÇÕES DIRETAS	0.000.000		2.400,00		
3.2.90.21	JUROS SOBRE A DÍVIDA POR CONTRATO	0.001.00	1.200,00			
3.2.90.22	OUTROS ENCARGOS SOBRE A DÍVIDA POR CONTRATO	0.001.00	1.200,00			
3.3.00.00	OUTRAS DESPESAS CORRENTES	0.000.000			1.383.839,00	
3.3.50.00	TRANSFERÊNCIAS A INSTITUIÇÕES PRIVADAS SEM FINS LUCF	0.000.000		30.700,00		
3.3.50.41	CONTRIBUIÇÕES	0.001.00	30.700,00			
3.3.90.00	APLICAÇÕES DIRETAS	0.000.000		1.353.139,00		
3.3.90.14	DIÁRIAS - PESSOAL CIVIL	0.001.00	37.250,00			
3.3.90.30	MATERIAL DE CONSUMO	0.001.00	265.600,00			
3.3.90.33	PASSAGENS E DESPESAS COM LOCOMOÇÃO	0.001.00	20.000,00			
3.3.90.35	SERVIÇOS DE CONSULTORIA	0.001.00	250.000,00			
3.3.90.36	OUTROS SERVIÇOS DE TERCEIROS - PESSOA FÍSICA	0.001.00	84.700,00			
3.3.90.39	OUTROS SERVIÇOS DE TERCEIROS - PESSOA JURÍDICA	0.001.00	481.360,00			
3.3.90.47	OBRIGAÇÕES TRIBUTÁRIAS E CONTRIBUTIVAS	0.001.00	104.219,00			
3.3.90.91	SENTENÇAS JUDICIAIS	0.001.00	4.460,00			
3.3.90.92	DESPESAS DE EXERCÍCIOS ANTERIORES	0.001.00	100.000,00			
3.3.90.93	INDENIZAÇÕES E RESTITUIÇÕES	0.005.00	5.550,00			
4.0.00.00	DESPESAS DE CAPITAL	0.000.000				270.000,00
4.4.00.00	INVESTIMENTOS	0.000.000			120.000,00	
4.4.90.00	APLICAÇÕES DIRETAS	0.000.000		120.000,00		
4.4.90.52	EQUIPAMENTOS E MATERIAL PERMANENTE	0.001.00	20.000,00			
4.4.90.52	EQUIPAMENTOS E MATERIAL PERMANENTE	0.005.00	100.000,00			
4.6.00.00	AMORTIZAÇÃO DA DÍVIDA	0.000.000			150.000,00	
4.6.90.00	APLICAÇÕES DIRETAS	0.000.000		150.000,00		
4.6.90.71	PRINCIPAL DA DÍVIDA CONTRATUAL RESGATADA	0.001.00	150.000,00			
9.0.00.00	RESERVA DE CONTINGÊNCIA	0.000.000				193.070,00
9.9.00.00	RESERVA DE CONTINGÊNCIA	0.000.000			193.070,00	
9.9.99.00	Reserva de Contingência	0.000.000		193.070,00		
9.9.99.99	RESERVA DE CONTINGÊNCIA	0.005.00	193.070,00			
TOTAL						2.970.559,00

PREF MUNICIPAL DE DOMINGOS MOURAO

PRAÇA DA MATRIZ, 135 - CNPJ:06553911/0001-22

Anexo 02

Page 4

Orçamento Programa - Exercício de 2017

NATUREZA DA DESPESA POR ORGÃO E UNIDADE

Lei: , Data:

PODER 02 PODER EXECUTIVO
ORGÃO 03 CONTROLADORIA GERAL DO MUNICÍPIO
UNIDADE 00 CONTROLADORIA GERAL DO MUNICÍPIO

Código	Especificação	F.R.	Elemento	Modalidade	Grupo	Categoria Econômica
3.0.00.00	DESPESAS CORRENTES	0.000.000				34.120,00
3.1.00.00	PESSOAL E ENCARGOS SOCIAIS	0.000.000			22.600,00	
3.1.90.00	APLICAÇÕES DIRETAS	0.000.000		22.600,00		
3.1.90.11	VENCIMENTOS E VANTAGENS FIXAS - PESSOAL CIVIL	0.001.00	22.600,00			
3.3.00.00	OUTRAS DESPESAS CORRENTES	0.000.000			11.520,00	
3.3.90.00	APLICAÇÕES DIRETAS	0.000.000		11.520,00		
3.3.90.14	DIÁRIAS - PESSOAL CIVIL	0.001.00	6.720,00			
3.3.90.30	MATERIAL DE CONSUMO	0.001.00	1.200,00			
3.3.90.33	PASSAGENS E DESPESAS COM LOCOMOÇÃO	0.001.00	1.200,00			
3.3.90.36	OUTROS SERVIÇOS DE TERCEIROS - PESSOA FÍSICA	0.001.00	1.200,00			
3.3.90.39	OUTROS SERVIÇOS DE TERCEIROS - PESSOA JURÍDICA	0.001.00	1.200,00			
4.0.00.00	DESPESAS DE CAPITAL	0.000.000				5.560,00
4.4.00.00	INVESTIMENTOS	0.000.000			5.560,00	
4.4.90.00	APLICAÇÕES DIRETAS	0.000.000		5.560,00		
4.4.90.52	EQUIPAMENTOS E MATERIAL PERMANENTE	0.001.00	5.560,00			
TOTAL						39.680,00

PREF MUNICIPAL DE DOMINGOS MOURAO

PRAÇA DA MATRIZ, 135 - CNPJ:06553911/0001-22

Anexo 02

Page 5

Orçamento Programa - Exercício de 2017

NATUREZA DA DESPESA POR ORGÃO E UNIDADE

Lei: , Data:

PODER 02 PODER EXECUTIVO
ORGÃO 04 SECRET. MUN. DE OBRAS E SERV. URBANOS
UNIDADE 00 SECRET. MUN. DE OBRAS E SERV. URBANOS

Código	Especificação	F.R.	Elemento	Modalidade	Grupo	Categoria Econômica
3.0.00.00	DESPESAS CORRENTES	0.000.000				843.585,00
3.1.00.00	PESSOAL E ENCARGOS SOCIAIS	0.000.000			105.250,00	
3.1.90.00	APLICAÇÕES DIRETAS	0.000.000		105.250,00		
3.1.90.04	CONTRATAÇÃO POR TEMPO DETERMINADO	0.001.00	40.000,00			
3.1.90.11	VENCIMENTOS E VANTAGENS FIXAS - PESSOAL CIVIL	0.001.00	50.000,00			
3.1.90.13	OBRIGAÇÕES PATRONAIS	0.001.00	10.000,00			
3.1.90.92	DESPESAS DE EXERCÍCIOS ANTERIORES	0.001.00	5.250,00			
3.3.00.00	OUTRAS DESPESAS CORRENTES	0.000.000			738.335,00	
3.3.90.00	APLICAÇÕES DIRETAS	0.000.000		738.335,00		
3.3.90.14	DIÁRIAS - PESSOAL CIVIL	0.001.00	1.100,00			
3.3.90.30	MATERIAL DE CONSUMO	0.001.00	269.255,00			
3.3.90.36	OUTROS SERVIÇOS DE TERCEIROS - PESSOA FÍSICA	0.001.00	240.860,00			
3.3.90.39	OUTROS SERVIÇOS DE TERCEIROS - PESSOA JURÍDICA	0.001.00	227.120,00			
4.0.00.00	DESPESAS DE CAPITAL	0.000.000				257.780,00
4.4.00.00	INVESTIMENTOS	0.000.000			257.780,00	
4.4.90.00	APLICAÇÕES DIRETAS	0.000.000		257.780,00		
4.4.90.51	OBRAS E INSTALAÇÕES	0.001.00	86.050,00			
4.4.90.51	OBRAS E INSTALAÇÕES	0.005.00	150.000,00			
4.4.90.52	EQUIPAMENTOS E MATERIAL PERMANENTE	0.001.00	16.170,00			
4.4.90.61	AQUISIÇÃO DE IMÓVEIS	0.005.00	5.560,00			
TOTAL						1.101.365,00

PREF MUNICIPAL DE DOMINGOS MOURAO

PRAÇA DA MATRIZ, 135 - CNPJ:06553911/0001-22

Anexo 02

Page 6

Orçamento Programa - Exercício de 2017

NATUREZA DA DESPESA POR ORGÃO E UNIDADE

Lei: , Data:

PODER 02 PODER EXECUTIVO
 ORGÃO 05 SECRETARIA MUN. DE EDUC. E CULTURA
 UNIDADE 00 SECRETARIA MUN. DE EDUC. E CULTURA

Código	Especificação	F.R.	Elemento	Modalidade	Grupo	Categoria Econômica
3.0.00.00	DESPESAS CORRENTES	0.000.000				1.161.460,00
3.1.00.00	PESSOAL E ENCARGOS SOCIAIS	0.000.000			430.360,00	
3.1.90.00	APLICAÇÕES DIRETAS	0.000.000		430.360,00		
3.1.90.04	CONTRATAÇÃO POR TEMPO DETERMINADO	0.001.00	220.410,00			
3.1.90.11	VENCIMENTOS E VANTAGENS FIXAS - PESSOAL CIVIL	0.001.00	137.850,00			
3.1.90.13	OBRIGAÇÕES PATRONAIS	0.001.00	52.100,00			
3.1.90.92	DESPESAS DE EXERCÍCIOS ANTERIORES	0.001.00	20.000,00			
3.3.00.00	OUTRAS DESPESAS CORRENTES	0.000.000			731.100,00	
3.3.90.00	APLICAÇÕES DIRETAS	0.000.000		731.100,00		
3.3.90.14	DIÁRIAS - PESSOAL CIVIL	0.001.00	6.250,00			
3.3.90.18	AUXÍLIO FINANCEIRO A ESTUDANTES	0.001.00	2.100,00			
3.3.90.19	AUXÍLIO FARDAMENTO	0.001.00	1.200,00			
3.3.90.30	MATERIAL DE CONSUMO	0.001.00	24.220,00			
3.3.90.30	MATERIAL DE CONSUMO	0.001.00	132.180,00			
3.3.90.30	MATERIAL DE CONSUMO	0.008.00	205.550,00			
3.3.90.31	PREMIAÇÕES CULTURAIS, ARTÍSTICAS, CIENTÍFICAS, DESPESAS	0.001.00	3.400,00			
3.3.90.32	MATERIAL, BEM OU SERVIÇO PARA DISTRIBUIÇÃO GRATUITA	0.001.00	2.300,00			
3.3.90.32	MATERIAL, BEM OU SERVIÇO PARA DISTRIBUIÇÃO GRATUITA	0.001.00	3.680,00			
3.3.90.33	PASSAGENS E DESPESAS COM LOCOMOÇÃO	0.001.00	27.100,00			
3.3.90.33	PASSAGENS E DESPESAS COM LOCOMOÇÃO	0.008.00	120.000,00			
3.3.90.36	OUTROS SERVIÇOS DE TERCEIROS - PESSOA FÍSICA	0.001.00	25.650,00			
3.3.90.36	OUTROS SERVIÇOS DE TERCEIROS - PESSOA FÍSICA	0.001.00	49.100,00			
3.3.90.36	OUTROS SERVIÇOS DE TERCEIROS - PESSOA FÍSICA	0.008.00	38.800,00			
3.3.90.39	OUTROS SERVIÇOS DE TERCEIROS - PESSOA JURÍDICA	0.001.00	9.200,00			
3.3.90.39	OUTROS SERVIÇOS DE TERCEIROS - PESSOA JURÍDICA	0.001.00	32.880,00			
3.3.90.39	OUTROS SERVIÇOS DE TERCEIROS - PESSOA JURÍDICA	0.008.00	43.290,00			
3.3.90.92	DESPESAS DE EXERCÍCIOS ANTERIORES	0.001.00	3.000,00			
3.3.90.93	INDENIZAÇÕES E RESTITUIÇÕES	0.005.00	1.200,00			
4.0.00.00	DESPESAS DE CAPITAL	0.000.000				253.520,00
4.4.00.00	INVESTIMENTOS	0.000.000			227.720,00	
4.4.90.00	APLICAÇÕES DIRETAS	0.000.000		227.720,00		
4.4.90.51	OBRAS E INSTALAÇÕES	0.001.00	22.670,00			
4.4.90.51	OBRAS E INSTALAÇÕES	0.001.00	23.100,00			
4.4.90.51	OBRAS E INSTALAÇÕES	0.008.00	25.000,00			
4.4.90.52	EQUIPAMENTOS E MATERIAL PERMANENTE	0.001.00	20.560,00			
4.4.90.52	EQUIPAMENTOS E MATERIAL PERMANENTE	0.001.00	12.100,00			
4.4.90.52	EQUIPAMENTOS E MATERIAL PERMANENTE	0.008.00	112.740,00			
4.4.90.61	AQUISIÇÃO DE IMÓVEIS	0.001.00	11.550,00			
4.6.00.00	AMORTIZAÇÃO DA DÍVIDA	0.000.000			25.800,00	
4.6.90.00	APLICAÇÕES DIRETAS	0.000.000		25.800,00		
4.6.90.71	PRINCIPAL DA DÍVIDA CONTRATUAL RESGATADA	0.001.00	25.800,00			
TOTAL						1.414.980,00

PREF MUNICIPAL DE DOMINGOS MOURAO

PRAÇA DA MATRIZ, 135 - CNPJ:06553911/0001-22

Anexo 02

Page 7

Orçamento Programa - Exercício de 2017

NATUREZA DA DESPESA POR ORGÃO E UNIDADE

Lei: , Data:

PODER 02 PODER EXECUTIVO
ORGÃO 06 SECRETARIA MUN. DE SAÚDE
UNIDADE 00 SECRETARIA MUN. DE SAÚDE

Código	Especificação	F.R.	Elemento	Modalidade	Grupo	Categoria Econômica
3.0.00.00	DESPESAS CORRENTES	0.000.000				138.325,00
3.1.00.00	PESSOAL E ENCARGOS SOCIAIS	0.000.000			69.000,00	
3.1.90.00	APLICAÇÕES DIRETAS	0.000.000		69.000,00		
3.1.90.11	VENCIMENTOS E VANTAGENS FIXAS - PESSOAL CIVIL	0.001.00	60.100,00			
3.1.90.92	DESPESAS DE EXERCÍCIOS ANTERIORES	0.001.00	8.900,00			
3.3.00.00	OUTRAS DESPESAS CORRENTES	0.000.000			69.325,00	
3.3.90.00	APLICAÇÕES DIRETAS	0.000.000		69.325,00		
3.3.90.14	DIÁRIAS - PESSOAL CIVIL	0.001.00	5.250,00			
3.3.90.30	MATERIAL DE CONSUMO	0.001.00	22.050,00			
3.3.90.33	PASSAGENS E DESPESAS COM LOCOMOÇÃO	0.001.00	5.500,00			
3.3.90.36	OUTROS SERVIÇOS DE TERCEIROS - PESSOA FÍSICA	0.001.00	11.800,00			
3.3.90.39	OUTROS SERVIÇOS DE TERCEIROS - PESSOA JURÍDICA	0.001.00	24.725,00			
4.0.00.00	DESPESAS DE CAPITAL	0.000.000				155.130,00
4.4.00.00	INVESTIMENTOS	0.000.000			155.130,00	
4.4.90.00	APLICAÇÕES DIRETAS	0.000.000		155.130,00		
4.4.90.51	OBRAS E INSTALAÇÕES	0.001.00	47.460,00			
4.4.90.51	OBRAS E INSTALAÇÕES	0.010.00	50.000,00			
4.4.90.52	EQUIPAMENTOS E MATERIAL PERMANENTE	0.001.00	17.670,00			
4.4.90.52	EQUIPAMENTOS E MATERIAL PERMANENTE	0.010.00	40.000,00			
TOTAL						293.455,00

PREF MUNICIPAL DE DOMINGOS MOURAO

PRAÇA DA MATRIZ, 135 - CNPJ:06553911/0001-22

Anexo 02

Page 8

Orçamento Programa - Exercício de 2017

NATUREZA DA DESPESA POR ORGÃO E UNIDADE

Lei: , Data:

PODER 02 PODER EXECUTIVO
ORGÃO 07 SECRET. MUN. DE AGROINDÚSTRIA E NEGÓCIOS
UNIDADE 00 SECRET. MUN. DE AGROINDÚSTRIA E NEGÓCIOS

Código	Especificação	F.R.	Elemento	Modalidade	Grupo	Categoria Econômica
3.0.00.00	DESPESAS CORRENTES	0.000.000				90.815,00
3.1.00.00	PESSOAL E ENCARGOS SOCIAIS	0.000.000			33.360,00	
3.1.90.00	APLICAÇÕES DIRETAS	0.000.000		33.360,00		
3.1.90.11	VENCIMENTOS E VANTAGENS FIXAS - PESSOAL CIVIL	0.001.00	30.000,00			
3.1.90.92	DESPESAS DE EXERCÍCIOS ANTERIORES	0.001.00	3.360,00			
3.3.00.00	OUTRAS DESPESAS CORRENTES	0.000.000			57.455,00	
3.3.90.00	APLICAÇÕES DIRETAS	0.000.000		57.455,00		
3.3.90.14	DIÁRIAS - PESSOAL CIVIL	0.001.00	1.100,00			
3.3.90.30	MATERIAL DE CONSUMO	0.001.00	10.605,00			
3.3.90.32	MATERIAL, BEM OU SERVIÇO PARA DISTRIBUIÇÃO GRATUIT	0.001.00	2.200,00			
3.3.90.33	PASSAGENS E DESPESAS COM LOCOMOÇÃO	0.001.00	11.800,00			
3.3.90.36	OUTROS SERVIÇOS DE TERCEIROS - PESSOA FÍSICA	0.001.00	18.450,00			
3.3.90.39	OUTROS SERVIÇOS DE TERCEIROS - PESSOA JURÍDICA	0.001.00	13.300,00			
4.0.00.00	DESPESAS DE CAPITAL	0.000.000				29.060,00
4.4.00.00	INVESTIMENTOS	0.000.000			29.060,00	
4.4.90.00	APLICAÇÕES DIRETAS	0.000.000		29.060,00		
4.4.90.51	OBRA E INSTALAÇÕES	0.001.00	14.300,00			
4.4.90.52	EQUIPAMENTOS E MATERIAL PERMANENTE	0.001.00	14.760,00			
TOTAL						119.875,00

PREF MUNICIPAL DE DOMINGOS MOURAO

PRAÇA DA MATRIZ, 135 - CNPJ:06553911/0001-22

Anexo 02

Page 9

Orçamento Programa - Exercício de 2017

NATUREZA DA DESPESA POR ORGÃO E UNIDADE

Lei: , Data:

PODER 02 PODER EXECUTIVO
ORGÃO 08 SEC. DO MEIO AMB. REC. HIDRIC. E TURISMO
UNIDADE 00 SEC. DO MEIO AMB. REC. HIDRIC. E TURISMO

Código	Especificação	F.R.	Elemento	Modalidade	Grupo	Categoria Econômica
3.0.00.00	DESPESAS CORRENTES	0.000.000				58.590,00
3.1.00.00	PESSOAL E ENCARGOS SOCIAIS	0.000.000			32.100,00	
3.1.90.00	APLICAÇÕES DIRETAS	0.000.000		32.100,00		
3.1.90.04	CONTRATAÇÃO POR TEMPO DETERMINADO	0.001.00	2.100,00			
3.1.90.11	VENCIMENTOS E VANTAGENS FIXAS - PESSOAL CIVIL	0.001.00	30.000,00			
3.3.00.00	OUTRAS DESPESAS CORRENTES	0.000.000			26.490,00	
3.3.90.00	APLICAÇÕES DIRETAS	0.000.000		26.490,00		
3.3.90.14	DIÁRIAS - PESSOAL CIVIL	0.001.00	5.050,00			
3.3.90.30	MATERIAL DE CONSUMO	0.001.00	3.300,00			
3.3.90.33	PASSAGENS E DESPESAS COM LOCOMOÇÃO	0.001.00	6.660,00			
3.3.90.36	OUTROS SERVIÇOS DE TERCEIROS - PESSOA FÍSICA	0.001.00	5.600,00			
3.3.90.39	OUTROS SERVIÇOS DE TERCEIROS - PESSOA JURÍDICA	0.001.00	5.880,00			
4.0.00.00	DESPESAS DE CAPITAL	0.000.000				34.710,00
4.4.00.00	INVESTIMENTOS	0.000.000			34.710,00	
4.4.90.00	APLICAÇÕES DIRETAS	0.000.000		34.710,00		
4.4.90.51	OBRAS E INSTALAÇÕES	0.001.00	25.850,00			
4.4.90.52	EQUIPAMENTOS E MATERIAL PERMANENTE	0.001.00	8.860,00			
TOTAL						93.300,00

PREF MUNICIPAL DE DOMINGOS MOURAO

PRAÇA DA MATRIZ, 135 - CNPJ:06553911/0001-22

Anexo 02

Page 10

Orçamento Programa - Exercício de 2017

NATUREZA DA DESPESA POR ORGÃO E UNIDADE

Lei: , Data:

PODER 02 PODER EXECUTIVO
ORGÃO 09 SECRETARIA MUNICIPAL DE ASSISTENCIA SOCIAL
UNIDADE 00 SECRETARIA MUNICIPAL DE ASSISTENCIA SOCIAL

Código	Especificação	F.R.	Elemento	Modalidade	Grupo	Categoria Econômica
3.0.00.00	DESPESAS CORRENTES	0.000.000				114.675,00
3.1.00.00	PESSOAL E ENCARGOS SOCIAIS	0.000.000			67.720,00	
3.1.90.00	APLICAÇÕES DIRETAS	0.000.000		67.720,00		
3.1.90.04	CONTRATAÇÃO POR TEMPO DETERMINADO	0.001.00	2.100,00			
3.1.90.11	VENCIMENTOS E VANTAGENS FIXAS - PESSOAL CIVIL	0.001.00	55.650,00			
3.1.90.13	OBRIGAÇÕES PATRONAIS	0.001.00	6.820,00			
3.1.90.92	DESPESAS DE EXERCÍCIOS ANTERIORES	0.001.00	3.150,00			
3.3.00.00	OUTRAS DESPESAS CORRENTES	0.000.000			46.955,00	
3.3.90.00	APLICAÇÕES DIRETAS	0.000.000		46.955,00		
3.3.90.14	DIÁRIAS - PESSOAL CIVIL	0.001.00	1.100,00			
3.3.90.30	MATERIAL DE CONSUMO	0.001.00	3.680,00			
3.3.90.31	PREMIAÇÕES CULTURAIS, ARTÍSTICAS, CIENTÍFICAS, DESPESAS	0.001.00	1.200,00			
3.3.90.32	MATERIAL, BEM OU SERVIÇO PARA DISTRIBUIÇÃO GRATUITA	0.001.00	15.750,00			
3.3.90.33	PASSAGENS E DESPESAS COM LOCOMOÇÃO	0.001.00	5.250,00			
3.3.90.36	OUTROS SERVIÇOS DE TERCEIROS - PESSOA FÍSICA	0.001.00	10.000,00			
3.3.90.39	OUTROS SERVIÇOS DE TERCEIROS - PESSOA JURÍDICA	0.001.00	9.975,00			
4.0.00.00	DESPESAS DE CAPITAL	0.000.000				2.100,00
4.4.00.00	INVESTIMENTOS	0.000.000			2.100,00	
4.4.90.00	APLICAÇÕES DIRETAS	0.000.000		2.100,00		
4.4.90.52	EQUIPAMENTOS E MATERIAL PERMANENTE	0.001.00	2.100,00			
TOTAL						116.775,00

PREF MUNICIPAL DE DOMINGOS MOURAO

PRAÇA DA MATRIZ, 135 - CNPJ:06553911/0001-22

Anexo 02

Page 11

Orçamento Programa - Exercício de 2017

NATUREZA DA DESPESA POR ORGÃO E UNIDADE

Lei: , Data:

PODER 02 PODER EXECUTIVO
ORGÃO 10 FUNDO VALORIZAÇÃO DO MAGISTÉRIO- FUNDEB
UNIDADE 00 FUNDO VALORIZAÇÃO DO MAGISTÉRIO- FUNDEB

Código	Especificação	F.R.	Elemento	Modalidade	Grupo	Categoria Econômica
3.0.00.00	DESPESAS CORRENTES	0.000.000				3.829.971,00
3.1.00.00	PESSOAL E ENCARGOS SOCIAIS	0.000.000			3.098.861,00	
3.1.90.00	APLICAÇÕES DIRETAS	0.000.000		3.098.861,00		
3.1.90.04	CONTRATAÇÃO POR TEMPO DETERMINADO	0.009.00	61.060,00			
3.1.90.11	VENCIMENTOS E VANTAGENS FIXAS - PESSOAL CIVIL	0.009.00	2.058.200,00			
3.1.90.11	VENCIMENTOS E VANTAGENS FIXAS - PESSOAL CIVIL	0.009.00	351.566,00			
3.1.90.13	OBRIGAÇÕES PATRONAIS	0.009.00	518.000,00			
3.1.90.13	OBRIGAÇÕES PATRONAIS	0.009.00	108.835,00			
3.1.90.92	DESPESAS DE EXERCÍCIOS ANTERIORES	0.009.00	1.200,00			
3.3.00.00	OUTRAS DESPESAS CORRENTES	0.000.000			731.110,00	
3.3.90.00	APLICAÇÕES DIRETAS	0.000.000		731.110,00		
3.3.90.14	DIÁRIAS - PESSOAL CIVIL	0.009.00	9.350,00			
3.3.90.30	MATERIAL DE CONSUMO	0.009.00	248.400,00			
3.3.90.33	PASSAGENS E DESPESAS COM LOCOMOÇÃO	0.009.00	236.000,00			
3.3.90.36	OUTROS SERVIÇOS DE TERCEIROS - PESSOA FÍSICA	0.009.00	65.810,00			
3.3.90.39	OUTROS SERVIÇOS DE TERCEIROS - PESSOA JURÍDICA	0.009.00	111.550,00			
3.3.90.92	DESPESAS DE EXERCÍCIOS ANTERIORES	0.009.00	60.000,00			
4.0.00.00	DESPESAS DE CAPITAL	0.000.000				30.200,00
4.4.00.00	INVESTIMENTOS	0.000.000			30.200,00	
4.4.90.00	APLICAÇÕES DIRETAS	0.000.000		30.200,00		
4.4.90.51	OBRAS E INSTALAÇÕES	0.009.00	11.550,00			
4.4.90.52	EQUIPAMENTOS E MATERIAL PERMANENTE	0.009.00	18.650,00			
TOTAL						3.860.171,00

PREF MUNICIPAL DE DOMINGOS MOURAO

PRAÇA DA MATRIZ, 135 - CNPJ:06553911/0001-22

Anexo 02

Page 12

Orçamento Programa - Exercício de 2017

NATUREZA DA DESPESA POR ORGÃO E UNIDADE

Lei: , Data:

PODER 02 PODER EXECUTIVO
ORGÃO 11 FUNDO MUNICIPAL DE SAÚDE- FMS
UNIDADE 00 FUNDO MUNICIPAL DE SAÚDE- FMS

Código	Especificação	F.R.	Elemento	Modalidade	Grupo	Categoria Econômica
3.0.00.00	DESPESAS CORRENTES	0.000.000				2.413.225,00
3.1.00.00	PESSOAL E ENCARGOS SOCIAIS	0.000.000			1.367.540,00	
3.1.90.00	APLICAÇÕES DIRETAS	0.000.000		1.367.540,00		
3.1.90.04	CONTRATAÇÃO POR TEMPO DETERMINADO	0.001.00	200.000,00			
3.1.90.04	CONTRATAÇÃO POR TEMPO DETERMINADO	0.010.00	308.630,00			
3.1.90.11	VENCIMENTOS E VANTAGENS FIXAS - PESSOAL CIVIL	0.001.00	200.500,00			
3.1.90.11	VENCIMENTOS E VANTAGENS FIXAS - PESSOAL CIVIL	0.010.00	473.210,00			
3.1.90.13	OBRIGAÇÕES PATRONAIS	0.001.00	150.250,00			
3.1.90.16	OUTRAS DESPESAS VARIÁVEIS - PESSOAL CIVIL	0.010.00	10.750,00			
3.1.90.91	SENTENÇAS JUDICIAIS	0.001.00	1.200,00			
3.1.90.92	DESPESAS DE EXERCÍCIOS ANTERIORES	0.001.00	23.000,00			
3.3.00.00	OUTRAS DESPESAS CORRENTES	0.000.000			1.045.685,00	
3.3.90.00	APLICAÇÕES DIRETAS	0.000.000		1.045.685,00		
3.3.90.14	DIÁRIAS - PESSOAL CIVIL	0.001.00	13.000,00			
3.3.90.14	DIÁRIAS - PESSOAL CIVIL	0.010.00	17.100,00			
3.3.90.30	MATERIAL DE CONSUMO	0.001.00	307.175,00			
3.3.90.30	MATERIAL DE CONSUMO	0.010.00	179.560,00			
3.3.90.33	PASSAGENS E DESPESAS COM LOCOMOÇÃO	0.001.00	30.000,00			
3.3.90.33	PASSAGENS E DESPESAS COM LOCOMOÇÃO	0.010.00	22.300,00			
3.3.90.36	OUTROS SERVIÇOS DE TERCEIROS - PESSOA FÍSICA	0.001.00	50.250,00			
3.3.90.36	OUTROS SERVIÇOS DE TERCEIROS - PESSOA FÍSICA	0.010.00	67.600,00			
3.3.90.39	OUTROS SERVIÇOS DE TERCEIROS - PESSOA JURÍDICA	0.001.00	150.000,00			
3.3.90.39	OUTROS SERVIÇOS DE TERCEIROS - PESSOA JURÍDICA	0.010.00	165.700,00			
3.3.90.92	DESPESAS DE EXERCÍCIOS ANTERIORES	0.001.00	25.000,00			
3.3.90.92	DESPESAS DE EXERCÍCIOS ANTERIORES	0.010.00	18.000,00			
4.0.00.00	DESPESAS DE CAPITAL	0.000.000				117.200,00
4.4.00.00	INVESTIMENTOS	0.000.000			107.200,00	
4.4.90.00	APLICAÇÕES DIRETAS	0.000.000		107.200,00		
4.4.90.51	OBRAS E INSTALAÇÕES	0.010.00	20.520,00			
4.4.90.52	EQUIPAMENTOS E MATERIAL PERMANENTE	0.001.00	6.550,00			
4.4.90.52	EQUIPAMENTOS E MATERIAL PERMANENTE	0.010.00	80.130,00			
4.6.00.00	AMORTIZAÇÃO DA DÍVIDA	0.000.000			10.000,00	
4.6.90.00	APLICAÇÕES DIRETAS	0.000.000		10.000,00		
4.6.90.71	PRINCIPAL DA DÍVIDA CONTRATUAL RESGATADA	0.001.00	10.000,00			
TOTAL						2.530.425,00

PREF MUNICIPAL DE DOMINGOS MOURAO

PRAÇA DA MATRIZ, 135 - CNPJ:06553911/0001-22

Anexo 02

Page 13

Orçamento Programa - Exercício de 2017

NATUREZA DA DESPESA POR ORGÃO E UNIDADE

Lei: , Data:

PODER 02 PODER EXECUTIVO
 ORGÃO 12 FUNDO MUN. DE ASSIST. SOCIAL- FMAS
 UNIDADE 00 FUNDO MUN. DE ASSIST. SOCIAL- FMAS

Código	Especificação	F.R.	Elemento	Modalidade	Grupo	Categoria Econômica
3.0.00.00	DESPESAS CORRENTES	0.000.000				816.285,00
3.1.00.00	PESSOAL E ENCARGOS SOCIAIS	0.000.000			394.200,00	
3.1.90.00	APLICAÇÕES DIRETAS	0.000.000		394.200,00		
3.1.90.04	CONTRATAÇÃO POR TEMPO DETERMINADO	0.001.00	120.000,00			
3.1.90.04	CONTRATAÇÃO POR TEMPO DETERMINADO	0.003.00	105.300,00			
3.1.90.11	VENCIMENTOS E VANTAGENS FIXAS - PESSOAL CIVIL	0.001.00	82.500,00			
3.1.90.11	VENCIMENTOS E VANTAGENS FIXAS - PESSOAL CIVIL	0.003.00	59.100,00			
3.1.90.13	OBRIGAÇÕES PATRONAIS	0.001.00	27.300,00			
3.3.00.00	OUTRAS DESPESAS CORRENTES	0.000.000			422.085,00	
3.3.90.00	APLICAÇÕES DIRETAS	0.000.000		422.085,00		
3.3.90.14	DIÁRIAS - PESSOAL CIVIL	0.001.00	5.560,00			
3.3.90.14	DIÁRIAS - PESSOAL CIVIL	0.003.00	5.250,00			
3.3.90.30	MATERIAL DE CONSUMO	0.001.00	32.680,00			
3.3.90.30	MATERIAL DE CONSUMO	0.003.00	100.600,00			
3.3.90.31	PREMIAÇÕES CULTURAIS, ARTÍSTICAS, CIENTÍFICAS, DESPESAS	0.001.00	5.560,00			
3.3.90.32	MATERIAL, BEM OU SERVIÇO PARA DISTRIBUIÇÃO GRATUITA	0.001.00	20.225,00			
3.3.90.32	MATERIAL, BEM OU SERVIÇO PARA DISTRIBUIÇÃO GRATUITA	0.003.00	13.420,00			
3.3.90.33	PASSAGENS E DESPESAS COM LOCOMOÇÃO	0.001.00	9.570,00			
3.3.90.33	PASSAGENS E DESPESAS COM LOCOMOÇÃO	0.003.00	11.350,00			
3.3.90.36	OUTROS SERVIÇOS DE TERCEIROS - PESSOA FÍSICA	0.001.00	29.940,00			
3.3.90.36	OUTROS SERVIÇOS DE TERCEIROS - PESSOA FÍSICA	0.003.00	66.570,00			
3.3.90.39	OUTROS SERVIÇOS DE TERCEIROS - PESSOA JURÍDICA	0.001.00	31.250,00			
3.3.90.39	OUTROS SERVIÇOS DE TERCEIROS - PESSOA JURÍDICA	0.003.00	75.110,00			
3.3.90.92	DESPESAS DE EXERCÍCIOS ANTERIORES	0.001.00	15.000,00			
4.0.00.00	DESPESAS DE CAPITAL	0.000.000				50.550,00
4.4.00.00	INVESTIMENTOS	0.000.000			50.550,00	
4.4.90.00	APLICAÇÕES DIRETAS	0.000.000		50.550,00		
4.4.90.52	EQUIPAMENTOS E MATERIAL PERMANENTE	0.001.00	39.000,00			
4.4.90.52	EQUIPAMENTOS E MATERIAL PERMANENTE	0.003.00	11.550,00			
TOTAL						866.835,00
TOTAL GERAL						14.093.520,00

JULIO CESAR BARBOSA FRANCO
 PREFEITO MUNICIPAL

PREF MUNICIPAL DE DOMINGOS MOURAO

PRAÇA DA MATRIZ, 135 - CNPJ:06553911/0001-22

Orçamento Programa - Exercício de 2017

Anexo 06

Page 1

Lei: , Data:

PROGRAMA DE TRABALHO

(Inc.II, § 2º, Art.2º)

01 PODER LEGISLATIVO**01 CÂMARA MUNICIPAL**

Código	Especificação	Operação Especial	Projetos	Atividades	Total
01	Legislativa		11.200,00	526.250,00	537.450,00
01	031 Ação Legislativa		11.200,00	526.250,00	537.450,00
01	031 0001 ENCARGOS LEGISLATIVOS		11.200,00	526.250,00	537.450,00
01.031.0001.1001.0000	INVESTIMENTOS A CARGO DA CAMARA MUNICIPAL		5.600,00		5.600,00
01.031.0001.1003.0000	AQUISIÇÃO DE VEÍCULO		5.600,00		5.600,00
01.031.0001.2001.0000	MANUTENÇÃO E FUNCIONAMENTO DA CÂMARA MUNICIPAL			509.250,00	509.250,00
01.031.0001.2002.0000	CONTRIBUIÇÃO A AVEP			7.000,00	7.000,00
01.031.0001.2003.0000	ENCARGOS COM PUBLICAÇÕES DOS ATOS PO PODER LEGISLATIVO			10.000,00	10.000,00
TOTAL		0,00	11.200,00	526.250,00	537.450,00

PREF MUNICIPAL DE DOMINGOS MOURAO

PRAÇA DA MATRIZ, 135 - CNPJ:06553911/0001-22

Orçamento Programa - Exercício de 2017

Anexo 06

Page 2

Lei: , Data:

PROGRAMA DE TRABALHO

(Inc.II, § 2º, Art.2º)

02 PODER EXECUTIVO**01 GABINETE DO PREFEITO**

Código	Especificação	Operação Especial	Projetos	Atividades	Total
04	Administração			130.500,00	130.500,00
04	122 Administração Geral			130.500,00	130.500,00
04	122 0002 PROCESSO JUDICIÁRIO			21.380,00	21.380,00
04.122.0002.2004.0000	ENCARGOS COM A PROCURADORIA GERAL DO MUNICÍPIO			21.380,00	21.380,00
04	122 0004 ASSISTÊNCIA JURÍDICA			60.000,00	60.000,00
04.122.0004.2005.0000	ENCARGOS COM ASSESORIA JURÍDICA			60.000,00	60.000,00
04	122 0005 GESTÃO E ADMINISTRAÇÃO MUNICIPAL			49.120,00	49.120,00
04.122.0005.2006.0000	MANUTENÇÃO DO GABINETE DO PREFEITO			49.120,00	49.120,00
04	131 Comunicação Social			18.150,00	18.150,00
04	131 0009 COMUNICAÇÃO SOCIAL			18.150,00	18.150,00
04.131.0009.2011.0000	ENCARGOS COM ASSESORIA DE IMPRENSA			18.150,00	18.150,00
TOTAL		0,00	0,00	148.650,00	148.650,00

PREF MUNICIPAL DE DOMINGOS MOURAO

PRAÇA DA MATRIZ, 135 - CNPJ:06553911/0001-22

Orçamento Programa - Exercício de 2017

Anexo 06

Page 3

Lei: , Data:

PROGRAMA DE TRABALHO

(Inc.II, § 2º, Art.2º)

02 PODER EXECUTIVO**02 SECRETARIA MUN. DE ADM. E FINANÇAS**

Código	Especificação	Operação Especial	Projetos	Atividades	Total
04	Administração		100.000,00	2.285.629,00	2.385.629,00
04	122 Administração Geral		100.000,00	2.285.629,00	2.385.629,00
04	122 0003 ENCARGOS JUDICIÁRIOS			14.460,00	14.460,00
04.122.0003.2012.0000	PAGAMENTO DE PRECATÓRIOS E SENTENÇAS JUDICIAIS			14.460,00	14.460,00
04	122 0005 GESTÃO E ADMINISTRAÇÃO MUNICIPAL		100.000,00	2.271.169,00	2.371.169,00
04.122.0005.1005.0000	AQUISIÇÃO DE VEÍCULO		100.000,00		100.000,00
04.122.0005.2007.0000	CONTRIBUIÇÃO A APPM			30.700,00	30.700,00
04.122.0005.2009.0000	MANUTENÇÃO DA JUNTA DE SERVIÇO MILITAR			11.550,00	11.550,00
04.122.0005.2013.0000	MANUTENÇÃO DA SECRETARIA DE ADMNISTRAÇÃO E FINANÇAS			2.124.700,00	2.124.700,00
04.122.0005.2026.0000	ENCARGOS COM O PASEP			104.219,00	104.219,00
04	123 Administração Financeira			214.960,00	214.960,00
04	123 0005 GESTÃO E ADMINISTRAÇÃO MUNICIPAL			7.960,00	7.960,00
04.123.0005.2014.0000	MANUENÇÃO DO SETOR DE TRIBUTAÇÃO E FISCALIZAÇÃO			7.960,00	7.960,00
04	123 0007 ADMINISTRAÇÃO CONTÁBIL			207.000,00	207.000,00
04.123.0007.2015.0000	MANUTENÇÃO DO SETOR DE CONTABILIDADE			207.000,00	207.000,00
04	128 Formação de Recursos Humanos			4.500,00	4.500,00
04	128 0005 GESTÃO E ADMINISTRAÇÃO MUNICIPAL			4.500,00	4.500,00
04.128.0005.2016.0000	TREINAMENTO E QUALIFICAÇÃO DE PESSOAL			4.500,00	4.500,00
04	131 Comunicação Social			20.000,00	20.000,00
04	131 0009 COMUNICAÇÃO SOCIAL			20.000,00	20.000,00
04.131.0009.2010.0000	PUBLICAÇÕES DE ATOS OFICIAIS			20.000,00	20.000,00
28	Encargos Especiais			152.400,00	152.400,00
28	843 Serviço da Dívida Interna			152.400,00	152.400,00
28	843 0044 DÍVIDA INTERNA			152.400,00	152.400,00
28.843.0044.2025.0000	AMORTIZAÇÃO E ENCARGOS DA DÍVIDA INTERNA			152.400,00	152.400,00
99	Reserva de Contingência		193.070,00		193.070,00
99	999 Reserva de Contingência		193.070,00		193.070,00
99	999 9999 RESERVA DE CONTINGENCIA		193.070,00		193.070,00
99.999.9999.9999.0000	RESERVA DE CONTIGÊNCIA		193.070,00		193.070,00
TOTAL		0,00	293.070,00	2.677.489,00	2.970.559,00

PREF MUNICIPAL DE DOMINGOS MOURAO

PRAÇA DA MATRIZ, 135 - CNPJ:06553911/0001-22

Orçamento Programa - Exercício de 2017

Anexo 06

Page 4

Lei: , Data:

PROGRAMA DE TRABALHO

(Inc.II, § 2º, Art.2º)

02 PODER EXECUTIVO**03 CONTROLADORIA GERAL DO MUNICÍPIO**

Código	Especificação	Operação Especial	Projetos	Atividades	Total
04	Administração			39.680,00	39.680,00
04	124 Controle Interno			39.680,00	39.680,00
04	124 0005 GESTÃO E ADMINISTRAÇÃO MUNICIPAL			39.680,00	39.680,00
04.124.0005.2028.0000	MANUT. DA CONTROLAD. GERAL DO MUNICÍPIO			39.680,00	39.680,00
TOTAL		0,00	0,00	39.680,00	39.680,00

PREF MUNICIPAL DE DOMINGOS MOURAO

PRAÇA DA MATRIZ, 135 - CNPJ:06553911/0001-22

Orçamento Programa - Exercício de 2017

Anexo 06

Page 5

Lei: , Data:

PROGRAMA DE TRABALHO

(Inc.II, § 2º, Art.2º)

02 PODER EXECUTIVO**04 SECRET. MUN. DE OBRAS E SERV. URBANOS**

Código	Especificação	Operação Especial	Projetos	Atividades	Total
15	Urbanismo		5.550,00	377.865,00	383.415,00
15	122 Administração Geral		5.550,00	377.865,00	383.415,00
15	122 0005 GESTÃO E ADMINISTRAÇÃO MUNICIPAL		5.550,00	377.865,00	383.415,00
15.122.0005.1011.0000	REFORMA E/OU AMPLIAÇÃO DA SEDE DA PREFEITURA		5.550,00		5.550,00
15.122.0005.2030.0000	MANUT. DA SEC DE OBRAS E SERV. URBANOS			377.865,00	377.865,00
15	451 Infra-Estrutura Urbana		155.560,00		155.560,00
15	451 0024 PLANEJAMENTO E DES. URBANO		155.560,00		155.560,00
15.451.0024.1014.0000	AQUISIÇÃO DE IMÓVEIS		5.560,00		5.560,00
15.451.0024.1015.0000	CONSTRUÇÃO E RECUPERAÇÃO DE CALÇAMENTOS		150.000,00		150.000,00
15	452 Serviços Urbanos		33.400,00	180.320,00	213.720,00
15	452 0024 PLANEJAMENTO E DES. URBANO			150.000,00	150.000,00
15.452.0024.2032.0000	MANUTENÇÃO DA LIMPEZA PÚBLICA E COLETA DE LIXO			150.000,00	150.000,00
15	452 0026 SERVIÇOS FUNERÁRIOS		15.000,00	18.620,00	33.620,00
15.452.0026.1017.0000	CONST. AMP. E RECUP. DE CEMITÉRIOS PÚBLICOS		15.000,00		15.000,00
15.452.0026.2033.0000	MANUTENÇÃO DE CEMITÉRIOS PÚBLICOS			18.620,00	18.620,00
15	452 0027 RECREAÇÃO E LAZER DO MUNICÍPIO		18.400,00	11.700,00	30.100,00
15.452.0027.1018.0000	CONST. AMP. E REC. DE PRAÇAS E OUT. LAGRADOUROS		18.400,00		18.400,00
15.452.0027.2034.0000	MANUT. DE PRAÇAS E OUT. LAGRAD. PÚBLICOS			11.700,00	11.700,00
16	Habitação		5.000,00		5.000,00
16	482 Habitação Urbana		5.000,00		5.000,00
16	482 0028 A CONQUISTA DA CASA PRÓPRIA P/ TODOS		5.000,00		5.000,00
16.482.0028.1019.0000	CONST. AMP. E REC. DE CASAS POPULARES		5.000,00		5.000,00
20	Agricultura		5.000,00		5.000,00
20	605 Abastecimento		5.000,00		5.000,00
20	605 0006 MANTER AS FEIRAS, MERC., MATADOUROS		5.000,00		5.000,00
20.605.0006.1020.0000	CONSTRUÇÃO DE MERCADO PÚBLICO		5.000,00		5.000,00
25	Energia			31.600,00	31.600,00
25	751 Conservação de Energia			31.600,00	31.600,00
25	751 0040 CONTROLE DA UTILIZAÇÃO DE ENERGIA			31.600,00	31.600,00
25.751.0040.2035.0000	MANUTEN. DA REDE DE ILUM. PÚBLICA			31.600,00	31.600,00
25	752 Energia Elétrica		10.600,00		10.600,00
25	752 0040 CONTROLE DA UTILIZAÇÃO DE ENERGIA		10.600,00		10.600,00
25.752.0040.1022.0000	IMPLANTAÇÃO E AMPLIAÇÃO DE REDES DE ENERGIA ELETRICA		10.600,00		10.600,00
26	Transporte			166.120,00	166.120,00
26	122 Administração Geral			166.120,00	166.120,00

PREF MUNICIPAL DE DOMINGOS MOURAO

PRAÇA DA MATRIZ, 135 - CNPJ:06553911/0001-22

Orçamento Programa - Exercício de 2017

Anexo 06

Page 6

Lei: , Data:

PROGRAMA DE TRABALHO

(Inc.II, § 2º, Art.2º)

02 PODER EXECUTIVO**04 SECRET. MUN. DE OBRAS E SERV. URBANOS**

Código	Especificação	Operação Especial	Projetos	Atividades	Total
26 122 0005	GESTÃO E ADMINISTRAÇÃO MUNICIPAL			166.120,00	166.120,00
26.122.0005.2036.0000	MANUT. DO DPTO DE ESTRADAS E RODAGEM			166.120,00	166.120,00
26 782	Transporte Rodoviário		31.550,00	98.800,00	130.350,00
26 782 0024	PLANEJAMENTO E DES. URBANO		11.550,00		11.550,00
26.782.0024.1024.0000	ABERTURA DE RUAS E AVENIDAS		11.550,00		11.550,00
26 782 0042	SERVIÇOS DE TRANSP. RODOVIÁRIOS		20.000,00	98.800,00	118.800,00
26.782.0042.1025.0000	CONSTRUÇÃO E REC. DE ESTRADAS VIC. E RODOVIAS		10.000,00		10.000,00
26.782.0042.1026.0000	CONST. RECUP. DE PASSAGENS MOLHADAS		10.000,00		10.000,00
26.782.0042.2037.0000	MANUT. DE ESTRADAS VIC. E RODOVIAS			98.800,00	98.800,00
TOTAL		0,00	246.660,00	854.705,00	1.101.365,00

PREF MUNICIPAL DE DOMINGOS MOURAO

PRAÇA DA MATRIZ, 135 - CNPJ:06553911/0001-22

Orçamento Programa - Exercício de 2017

Anexo 06

Page 7

Lei: , Data:

PROGRAMA DE TRABALHO

(Inc.II, § 2º, Art.2º)

02 PODER EXECUTIVO**05 SECRETARIA MUN. DE EDUC. E CULTURA**

Código	Especificação	Operação Especial	Projetos	Atividades	Total
12	Educação			55.310,00	55.310,00
12	122	Administração Geral		55.310,00	55.310,00
12	122	0005	GESTÃO E ADMINISTRAÇÃO MUNICIPAL	55.310,00	55.310,00
12.122.0005.2027.0000	MANUTENÇÃO DA SECRETARIA DE EDUCAÇÃO E CULTURA			55.310,00	55.310,00
12	361	Ensino Fundamental	117.390,00	1.003.080,00	1.120.470,00
12	361	0022	DESENVOLVIMENTO DA EDUCAÇÃO BÁSICA	1.003.080,00	1.120.470,00
12.361.0022.1010.0000	CONSTRUÇÃO DA QUADRA DE ESPORTES EM U. ESCOLAR		11.550,00		11.550,00
12.361.0022.1028.0000	CONST. AMPLI. E REC. DE UNID. ESCOLARES		11.550,00		11.550,00
12.361.0022.1030.0000	AQUISIÇÃO E DESAPROPRIAÇÃO DE IMÓVEIS		11.550,00		11.550,00
12.361.0022.1031.0000	AQUISIÇÃO DE TRANSPORTE ESCOLAR		82.740,00		82.740,00
12.361.0022.2038.0000	MANUTENÇÃO DO ENS. FUNDAMENTAL			597.710,00	597.710,00
12.361.0022.2039.0000	PROG. NAC. DE ALIMENTAÇÃO ESCOLAR-PNAE			114.450,00	114.450,00
12.361.0022.2040.0000	TREINAMENTO E CAPAC. DE EDUCADORES			12.200,00	12.200,00
12.361.0022.2041.0000	MANTENÇÃO DA QUOTA SAL. EDUCAÇÃO-QSE			96.900,00	96.900,00
12.361.0022.2042.0000	MANUT. DO PROG. ESTADUAL DE TRANSPORTE ESCOLAR-PEAT			105.050,00	105.050,00
12.361.0022.2043.0000	ASSISTÊNCIA AOS ESTUDANTES CARENTES			3.300,00	3.300,00
12.361.0022.2044.0000	MATERIAL DE APOIO PEDAGÓGICO			7.360,00	7.360,00
12.361.0022.2045.0000	PROG. NAC. DE TRANSPORTE ESCOLAR-PNATE			66.110,00	66.110,00
12	365	Educação Infantil	55.000,00	51.380,00	106.380,00
12	365	0022	DESENVOLVIMENTO DA EDUCAÇÃO BÁSICA	51.380,00	106.380,00
12.365.0022.1032.0000	CONTRUÇÃO, REFORMA E AMPLIAÇÃO DE UNIDADES PRE-ESCOLARES		25.000,00		25.000,00
12.365.0022.1033.0000	AQUISIÇÃO DE EQUIP. PARA UNIDADES PRE-ESCOLARES		30.000,00		30.000,00
12.365.0022.2046.0000	MANUTENÇÃO DO ENSINO INFANTIL			51.380,00	51.380,00
12	366	Educação de Jovens e Adultos		24.820,00	24.820,00
12	366	0021	ALFABETIZAR P/ ENCON. O CONHEC. NA ESCOLA	24.820,00	24.820,00
12.366.0021.2048.0000	MANUT. DO ENS. DE JOVENS E ADULTOS			24.820,00	24.820,00
13	Cultura		17.110,00	44.470,00	61.580,00
13	392	Difusão Cultural	17.110,00	44.470,00	61.580,00
13	392	0023	MOTIVANDO A CULTURA	44.470,00	61.580,00
13.392.0023.1034.0000	CONST. APLIA. E RECUP. DA BIBLIOT. PÚBLICA		11.550,00		11.550,00
13.392.0023.1035.0000	AQUIS. DE ACERVO P/ BIBLIOT. PÚBLICA		5.560,00		5.560,00
13.392.0023.2050.0000	MANUTENÇÃO DA BIBLIOTECA PÚBLICA			3.300,00	3.300,00
13.392.0023.2051.0000	APOIO AS ATIVIDADES CULTURAIS			22.370,00	22.370,00
13.392.0023.2052.0000	REAL. E PROM. FESTAS E EVENTOS COMEM. DO MUNICÍPIO			18.800,00	18.800,00
27	Desporto e Lazer		11.120,00	35.300,00	46.420,00
27	812	Desporto Comunitário	11.120,00	35.300,00	46.420,00

PREF MUNICIPAL DE DOMINGOS MOURAO

PRAÇA DA MATRIZ, 135 - CNPJ:06553911/0001-22

Orçamento Programa - Exercício de 2017

Anexo 06

Page 8

Lei: , Data:

PROGRAMA DE TRABALHO

(Inc.II, § 2º, Art.2º)

02 PODER EXECUTIVO**05 SECRETARIA MUN. DE EDUC. E CULTURA**

Código	Especificação	Operação Especial	Projetos	Atividades	Total
27 812 0043	INCENTIVANDO O ESPORTE		11.120,00	35.300,00	46.420,00
27.812.0043.1036.0000	CONST. AMPLI. E REC. DO ESTÁDIO MUNICIPAL		5.560,00		5.560,00
27.812.0043.1037.0000	CONST. AMPLI. E REC. DE CAMPO DE FUTEBOL		5.560,00		5.560,00
27.812.0043.2053.0000	APOIO AO DESPORTO AMADOR			35.300,00	35.300,00
TOTAL		0,00	200.620,00	1.214.360,00	1.414.980,00

PREF MUNICIPAL DE DOMINGOS MOURAO

PRAÇA DA MATRIZ, 135 - CNPJ:06553911/0001-22

Orçamento Programa - Exercício de 2017

Anexo 06

Page 9

Lei: , Data:

PROGRAMA DE TRABALHO

(Inc.II, § 2º, Art.2º)

02 PODER EXECUTIVO**06 SECRETARIA MUN. DE SAÚDE**

Código	Especificação	Operação Especial	Projetos	Atividades	Total
10	Saúde		90.000,00		90.000,00
10	301	Atenção Básica	90.000,00		90.000,00
10	301	0018	ASSISTENCIA MÉDICA HOSPITALAR		90.000,00
10.301.0018.1039.0000	CONST. APLI. E REF. DOS POSTOS DE SAÚDE		50.000,00		50.000,00
10.301.0018.1040.0000	AQUISIÇÃO DE VEÍCULO		40.000,00		40.000,00
10	302	Assistência Hospitalar e Ambulatorial		88.525,00	88.525,00
10	302	0018	ASSISTENCIA MÉDICA HOSPITALAR	88.525,00	88.525,00
10.302.0018.2055.0000	MANUTENÇÃO DA SEC. DE SAÚDE			88.525,00	88.525,00
17	Saneamento		28.800,00		28.800,00
17	511	Saneamento Básico Rural	28.800,00		28.800,00
17	511	0031	SANEAMENTO GERAL		13.100,00
17.511.0031.1041.0000	CONST. E RECUP. DE UNID. SANITÁRIAS		6.550,00		6.550,00
17.511.0031.1042.0000	CONSTRUÇÃO DE FOSSAS SÉPTICAS		6.550,00		6.550,00
17	511	0033	DEFESA CONTRA SECAS		15.700,00
17.511.0033.1043.0000	CONST. RECUP. DE AÇUDES E BARRAGENS		5.600,00		5.600,00
17.511.0033.1044.0000	PERFURAÇÃO DE POÇOS ARTESIANOS		10.100,00		10.100,00
17	512	Saneamento Básico Urbano	29.780,00	56.350,00	86.130,00
17	512	0029	ABASTECIMENTO E DISTRIBUIÇÃO DE ÁGUA		12.110,00
17.512.0029.1045.0000	CONST. AMPLI. DA REDE DE ABAST. DE ÁGUA		12.110,00		12.110,00
17	512	0030	INFRA-ESTRUTURA BÁSICA	56.350,00	68.460,00
17.512.0030.1046.0000	CONST. E RECUP. DE POÇOS E CHAFARIZES		12.110,00		12.110,00
17.512.0030.2056.0000	MANUTENÇÃO DE POÇOS E CHAFARIZES			56.350,00	56.350,00
17	512	0031	SANEAMENTO GERAL		5.560,00
17.512.0031.1047.0000	CONST. E RECUP. DE GALERIAS E CAN. DE DRENAGEM		5.560,00		5.560,00
TOTAL		0,00	148.580,00	144.875,00	293.455,00

PREF MUNICIPAL DE DOMINGOS MOURAO

PRAÇA DA MATRIZ, 135 - CNPJ:06553911/0001-22

Orçamento Programa - Exercício de 2017

Anexo 06

Page 10

Lei: , Data:

PROGRAMA DE TRABALHO

(Inc.II, § 2º, Art.2º)

02 PODER EXECUTIVO**07 SECRET. MUN. DE AGROINDÚSTRIA E NEGÓCIOS**

Código	Especificação	Operação Especial	Projetos	Atividades	Total
20	Agricultura			67.285,00	67.285,00
20	122 Administração Geral			67.285,00	67.285,00
20	122 0005 GESTÃO E ADMINISTRAÇÃO MUNICIPAL			67.285,00	67.285,00
20.122.0005.2057.0000	MANUT. DA SEC. DA AGROINDUSTRIA E NEGÓCIOS			67.285,00	67.285,00
20	606 Extensão Rural		21.400,00	25.630,00	47.030,00
20	606 0034 DESENVOLVIMENTO DA AGRICULTURA		21.400,00	25.630,00	47.030,00
20.606.0034.1050.0000	FORTALEC. DA INFRA-ESTRUT. AGRÍCOLA		8.300,00		8.300,00
20.606.0034.1051.0000	CONST. E RECUP. DA CASA DE FARINHA		6.550,00		6.550,00
20.606.0034.1052.0000	IMPLANT. DO PROJ. COMUN. DE IRRIGAÇÃO		6.550,00		6.550,00
20.606.0034.2058.0000	APOIO A PRODUÇÃO AGRÍCOLA			17.930,00	17.930,00
20.606.0034.2059.0000	PROGRAMA DE DISTRIB. DE SEMENTES E MUDAS			4.400,00	4.400,00
20.606.0034.2060.0000	INCENTIVO APICULTURAL, AVICULT., CAPRINOC. E BOVINO			3.300,00	3.300,00
20	607 Irrigação		5.560,00		5.560,00
20	607 0034 DESENVOLVIMENTO DA AGRICULTURA		5.560,00		5.560,00
20.607.0034.1049.0000	AQUIS. DE PATRUL. MEC. E EQUIP. AGRÍCOLAS		5.560,00		5.560,00
TOTAL		0,00	26.960,00	92.915,00	119.875,00

PREF MUNICIPAL DE DOMINGOS MOURAO

PRAÇA DA MATRIZ, 135 - CNPJ:06553911/0001-22

Orçamento Programa - Exercício de 2017

Anexo 06

Page 11

Lei: , Data:

PROGRAMA DE TRABALHO

(Inc.II, § 2º, Art.2º)

02 PODER EXECUTIVO**08 SEC. DO MEIO AMB. REC. HIDRIC. E TURISMO**

Código	Especificação	Operação Especial	Projetos	Atividades	Total
17	Saneamento		19.650,00		19.650,00
17	512 Saneamento Básico Urbano		19.650,00		19.650,00
17	512 0031 SANEAMENTO GERAL		19.650,00		19.650,00
17.512.0031.1053.0000	CONST. E RECUP. DO ATERRO SANITÁRIO		6.550,00		6.550,00
17.512.0031.1054.0000	AQUIS. E DESAP. DE IMÓVEIS P/ ATERRO SANITÁRIO		6.550,00		6.550,00
17.512.0031.1055.0000	CONST. DE UMA USINA DE RECIC. DE LIXO		6.550,00		6.550,00
18	Gestão Ambiental			3.300,00	3.300,00
18	541 Preservação e Conservação Ambiental			3.300,00	3.300,00
18	541 0032 PRESERVANDO O MEIO AMBIENTE			3.300,00	3.300,00
18.541.0032.2061.0000	PRESERVAÇÃO DO MEIO AMBIENTE			3.300,00	3.300,00
20	Agricultura			5.560,00	5.560,00
20	122 Administração Geral			5.560,00	5.560,00
20	122 0005 GESTÃO E ADMINISTRAÇÃO MUNICIPAL			5.560,00	5.560,00
20.122.0005.2063.0000	MANUT. DA SEC. DE MEIO AMBI. REC. HID. E TURISMO			5.560,00	5.560,00
20	606 Extensão Rural		9.500,00	13.740,00	23.240,00
20	606 0006 MANTER AS FEIRAS, MERC., MATADOUROS		9.500,00	13.740,00	23.240,00
20.606.0006.1057.0000	CONST. AMPLI. E REC. DO MATAD. E MERC. PÚBLICO		2.400,00		2.400,00
20.606.0006.1058.0000	CONST. E RECUP. DE FEIRAS P/ PEQ. ANIMAIS		7.100,00		7.100,00
20.606.0006.2062.0000	MANUT. DE MERCADOS, FEIRAS E MATADOUROS			13.740,00	13.740,00
23	Comércio e Serviços			41.550,00	41.550,00
23	122 Administração Geral			41.550,00	41.550,00
23	122 0005 GESTÃO E ADMINISTRAÇÃO MUNICIPAL			41.550,00	41.550,00
23.122.0005.2063.0000	MANUT. DA SEC. DE MEIO AMBI. REC. HID. E TURISMO			41.550,00	41.550,00
TOTAL		0,00	29.150,00	64.150,00	93.300,00

PREF MUNICIPAL DE DOMINGOS MOURAO

PRAÇA DA MATRIZ, 135 - CNPJ:06553911/0001-22

Orçamento Programa - Exercício de 2017

Anexo 06

Page 12

PROGRAMA DE TRABALHO

(Inc.II, § 2º, Art.2º)

Lei: , Data:**02 PODER EXECUTIVO****09 SECRETARIA MUNICIPAL DE ASSISTENCIA SOCIAL**

Código	Especificação	Operação Especial	Projetos	Atividades	Total
08	Assistência Social			116.775,00	116.775,00
08	244 Assistência Comunitária			116.775,00	116.775,00
08	244 0015 ASSISTÊNCIA SOCIAL GERAL			116.775,00	116.775,00
08.244.0015.2066.0000	MANUTENÇÃO DA SEC. DE ASSISTÊNCIA SOCIAL			116.775,00	116.775,00
TOTAL		0,00	0,00	116.775,00	116.775,00

PREF MUNICIPAL DE DOMINGOS MOURAO

PRAÇA DA MATRIZ, 135 - CNPJ:06553911/0001-22

Orçamento Programa - Exercício de 2017

Anexo 06

Page 13

Lei: , Data:

PROGRAMA DE TRABALHO

(Inc.II, § 2º, Art.2º)

02 PODER EXECUTIVO**10 FUNDO VALORIZAÇÃO DO MAGISTÉRIO- FUNDEB**

Código	Especificação	Operação Especial	Projetos	Atividades	Total
12	Educação		11.550,00	3.607.871,00	3.619.421,00
12	361 Ensino Fundamental		11.550,00	3.607.871,00	3.619.421,00
12	361 0022 DESENVOLVIMENTO DA EDUCAÇÃO BÁSICA		11.550,00	3.607.871,00	3.619.421,00
12.361.0022.1059.0000	CONST. AMPLI. E RECUP. DE UNID. ESCOLARES		11.550,00		11.550,00
12.361.0022.2068.0000	MANUT. E ENCARG. COM PESSOAL ADMIST. - 40%			971.751,00	971.751,00
12.361.0022.2069.0000	MANUT. E ENCARG. COM PESSOAL ENS. FUND. - 60%			2.505.560,00	2.505.560,00
12.361.0022.2070.0000	TREINAMENTO E QUAL. DE PROFESSOR			5.560,00	5.560,00
12.361.0022.2071.0000	MANUTENÇÃO DO TRANSPORTE ESCOLAR			125.000,00	125.000,00
12	365 Educação Infantil			132.100,00	132.100,00
12	365 0022 DESENVOLVIMENTO DA EDUCAÇÃO BÁSICA			132.100,00	132.100,00
12.365.0022.2072.0000	MANUTENÇÃO ENSINO INFANTIL - 60%			65.000,00	65.000,00
12.365.0022.2098.0000	MANUTENÇÃO DO ENSINO INFANTIL-40%			67.100,00	67.100,00
12	366 Educação de Jovens e Adultos			108.650,00	108.650,00
12	366 0022 DESENVOLVIMENTO DA EDUCAÇÃO BÁSICA			108.650,00	108.650,00
12.366.0022.2073.0000	MANUTENCAO DO ENSINO JOVENS E ADULTOS - 60%			11.200,00	11.200,00
12.366.0022.2099.0000	MANUTENÇÃO DO ENSINO DE JOVENS E ADULTOS- 40%			97.450,00	97.450,00
TOTAL		0,00	11.550,00	3.848.621,00	3.860.171,00

PREF MUNICIPAL DE DOMINGOS MOURAO

PRAÇA DA MATRIZ, 135 - CNPJ:06553911/0001-22

Orçamento Programa - Exercício de 2017

Anexo 06

Page 14

Lei: , Data:

PROGRAMA DE TRABALHO

(Inc.II, § 2º, Art.2º)

02 PODER EXECUTIVO**11 FUNDO MUNICIPAL DE SAÚDE- FMS**

Código	Especificação	Operação Especial	Projetos	Atividades	Total
10	Saúde		85.400,00	2.336.705,00	2.422.105,00
10	301	Atenção Básica	85.400,00	2.336.705,00	2.422.105,00
10	301	0017	ASSISTÊNCIA MÉDICA E SANITÁRIA		
10.301.0017.1062.0000	AQUISIÇÃO DE VEÍCULOS E EQUIPAMENTOS		52.780,00		52.780,00
10.301.0017.1063.0000	CONST. AMPLI. E RECUP. DE POSTOS DE SAÚDE		20.520,00		20.520,00
10.301.0017.1064.0000	AQUISIÇÃO DE UNID. MÓVEL DE SAÚDE		12.100,00		12.100,00
10.301.0017.2074.0000	PROGRAMA DE ATENÇÃO BÁSICA			438.870,00	438.870,00
10.301.0017.2075.0000	PROGRAMA DE INCENT. A SAÚDE BUCAL-PSB			79.830,00	79.830,00
10.301.0017.2076.0000	PROGRAMA SAÚDE NA ESCOLA			3.500,00	3.500,00
10	301	0018	ASSISTENCIA MÉDICA HOSPITALAR	1.814.505,00	1.814.505,00
10.301.0018.2065.0000	COFINANCIAMENTO ESTADUAL DA ATENÇÃO BÁSICA			86.150,00	86.150,00
10.301.0018.2077.0000	MANUTENÇÃO DA FUNDO MUNICIPAL DE SAUDE			1.166.925,00	1.166.925,00
10.301.0018.2078.0000	AQUIS. DE MEDICAMENTOS- FARMÁCIA BÁSICA			25.500,00	25.500,00
10.301.0018.2079.0000	PROGRAMA SAÚDE DA FAMÍLIA-PSF			280.480,00	280.480,00
10.301.0018.2080.0000	PROG. DE AGENTES COMUN. DE SAÚDE- PACS			175.000,00	175.000,00
10.301.0018.2097.0000	NASCF - NUCLEO DE APOIO A SAUDE DA FAMILIA			80.450,00	80.450,00
10	304	Vigilância Sanitária		17.710,00	17.710,00
10	304	0019	FISCALIZAÇÃO E INSPEÇÃO SANITÁRIA	17.710,00	17.710,00
10.304.0019.2081.0000	PROGRAMA VIRGILANCIA SANITÁRIA			17.710,00	17.710,00
10	305	Vigilância Epidemiológica		90.610,00	90.610,00
10	305	0020	PREVENIR E ERRADICAR AS DOENÇAS	90.610,00	90.610,00
10.305.0020.2082.0000	VIRGILANCIA EPID. E CONTROLE DE DOENÇAS			90.610,00	90.610,00
TOTAL		0,00	85.400,00	2.445.025,00	2.530.425,00

PREF MUNICIPAL DE DOMINGOS MOURAO

PRAÇA DA MATRIZ, 135 - CNPJ:06553911/0001-22

Orçamento Programa - Exercício de 2017

Anexo 06

Page 15

Lei: , Data:

PROGRAMA DE TRABALHO

(Inc.II, § 2º, Art.2º)

02 PODER EXECUTIVO**12 FUNDO MUN. DE ASSIST. SOCIAL- FMAS**

Código	Especificação	Operação Especial	Projetos	Atividades	Total
08	Assistência Social			22.425,00	22.425,00
08	241 Assistência ao Idoso			22.425,00	22.425,00
08	241 0012 ATENÇÃO ESPECIAL A TERCEIRA IDADE			22.425,00	22.425,00
08.241.0012.2083.0000	SCFV - PROTEÇÃO SOCIAL AO IDOSO			22.425,00	22.425,00
08	242 Assistência ao Portador de Deficiência			10.130,00	10.130,00
08	242 0013 ASSISTÊNCIA AOS ESPECIAIS			10.130,00	10.130,00
08.242.0013.2084.0000	PROTEÇÃO SOCIAL AO DEFICIENTE			10.130,00	10.130,00
08	243 Assistência à Criança e ao Adolescente			163.395,00	163.395,00
08	243 0014 ATENÇÃO A CRIANÇA E AO ADOLESCENTE			163.395,00	163.395,00
08.243.0014.2064.0000	MANUTENÇÃO DO CONSELHO TUTELAR			58.220,00	58.220,00
08.243.0014.2085.0000	SCFV - PROTEÇÃO SOCIAL A CRIANÇA			63.700,00	63.700,00
08.243.0014.2086.0000	SCFV - PROTEÇÃO SOCIAL AO ADOLESCENTE			41.475,00	41.475,00
08	244 Assistência Comunitária		15.000,00	655.885,00	670.885,00
08	244 0015 ASSISTÊNCIA SOCIAL GERAL		15.000,00	649.185,00	664.185,00
08.244.0015.1014.0000	AQUISIÇÃO DE IMÓVEIS		15.000,00		15.000,00
08.244.0015.2087.0000	MANUTENÇÃO DO FUNDO DE ASSIST. SOCIAL			290.715,00	290.715,00
08.244.0015.2088.0000	PROTEÇÃO SOCIAL A FAM. E A INFÂNCIA - PAIF (CRAS)			129.290,00	129.290,00
08.244.0015.2089.0000	ENCARGOS COM SERVIÇOS FUNERARIOS			29.720,00	29.720,00
08.244.0015.2090.0000	SCFV - PROG. DE ERRAD. AO TRAB. INFANTIL			67.860,00	67.860,00
08.244.0015.2093.0000	MANUTENÇÃO DO CONSELHO MUNIC. DE ASSISTENCIA SOCIAL			7.350,00	7.350,00
08.244.0015.2094.0000	PROTEÇÃO SOCIAL À GESTANTE			12.600,00	12.600,00
08.244.0015.2095.0000	IGD - INDICE DE GESTÃO DESCENTRALIZADA			61.900,00	61.900,00
08.244.0015.2096.0000	IGD-SUAS - GESTÃO DESC. DO SISTEMA UNICO DE ASSISTENCIA SOCIAL			49.750,00	49.750,00
08	244 0026 SERVIÇOS FUNERÁRIOS			2.200,00	2.200,00
08.244.0026.2091.0000	ENCARGOS COM PESSOAS CARENTES			2.200,00	2.200,00
08	244 0035 DESENVOLVIMENTO SUSTENTÁVEL			4.500,00	4.500,00
08.244.0035.2092.0000	ACOMPANHAMENTO E REVISÃO DO BPC			4.500,00	4.500,00
TOTAL		0,00	15.000,00	851.835,00	866.835,00
TOTAL GERAL		0,00	1.068.190,00	13.025.330,00	14.093.520,00

JULIO CESAR BARBOSA FRANCO
PREFEITO MUNICIPAL

PREF MUNICIPAL DE DOMINGOS MOURAO

PRAÇA DA MATRIZ, 135 - CNPJ:06553911/0001-22

Orçamento Programa - Exercício de 2017

Anexo 07

Page 1

Lei: , Data:

**PROGRAMA DE TRABALHO DO GOVERNO
DEMONSTRATIVO DE FUNÇÕES, SUBFUNÇÕES E PROGRAMAS
POR PROJETOS, ATIVIDADES E OPERAÇÕES ESPECIAIS**

(Inc.II, § 2º, Art.2º)

Código	Especificação	Operação Especial	Projetos	Atividades	T o t a l
01	Legislativa	0,00	11.200,00	526.250,00	537.450,00
01	031 Ação Legislativa	0,00	11.200,00	526.250,00	537.450,00
01	031 0001 ENCARGOS LEGISLATIVOS	0,00	11.200,00	526.250,00	537.450,00
01.031.0001.1001.0000	INVESTIMENTOS A CARGO DA CAMARA MUNICIPAL	0,00	5.600,00	0,00	5.600,00
01.031.0001.1003.0000	AQUISIÇÃO DE VEÍCULO	0,00	5.600,00	0,00	5.600,00
01.031.0001.2001.0000	MANUTENÇÃO E FUNCIONAMENTO DA CÂMARA MUNICIPAL	0,00	0,00	509.250,00	509.250,00
01.031.0001.2002.0000	CONTRIBUIÇÃO A AVEP	0,00	0,00	7.000,00	7.000,00
01.031.0001.2003.0000	ENCARGOS COM PUBLICAÇÕES DOS ATOS PO PODER LEGISLATIVO	0,00	0,00	10.000,00	10.000,00
04	Administração	0,00	100.000,00	2.713.419,00	2.813.419,00
04	122 Administração Geral	0,00	100.000,00	2.416.129,00	2.516.129,00
04	122 0002 PROCESSO JUDICIÁRIO	0,00	0,00	21.380,00	21.380,00
04.122.0002.2004.0000	ENCARGOS COM A PROCURADORIA GERAL DO MUNICÍPIO	0,00	0,00	21.380,00	21.380,00
04	122 0003 ENCARGOS JUDICIÁRIOS	0,00	0,00	14.460,00	14.460,00
04.122.0003.2012.0000	PAGAMENTO DE PRECATÓRIOS E SENTENÇAS JUDICIAIS	0,00	0,00	14.460,00	14.460,00
04	122 0004 ASSISTÊNCIA JURÍDICA	0,00	0,00	60.000,00	60.000,00
04.122.0004.2005.0000	ENCARGOS COM ASSESORIA JURÍDICA	0,00	0,00	60.000,00	60.000,00
04	122 0005 GESTÃO E ADMINISTRAÇÃO MUNICIPAL	0,00	100.000,00	2.320.289,00	2.420.289,00
04.122.0005.1005.0000	AQUISIÇÃO DE VEÍCULO	0,00	100.000,00	0,00	100.000,00
04.122.0005.2006.0000	MANUTENÇÃO DO GABINETE DO PREFEITO	0,00	0,00	49.120,00	49.120,00
04.122.0005.2007.0000	CONTRIBUIÇÃO A APPM	0,00	0,00	30.700,00	30.700,00
04.122.0005.2009.0000	MANUTENÇÃO DA JUNTA DE SERVIÇO MILITAR	0,00	0,00	11.550,00	11.550,00
04.122.0005.2013.0000	MANUTENÇÃO DA SECRETARIA DE ADMINISTRAÇÃO E FINANÇAS	0,00	0,00	2.124.700,00	2.124.700,00
04.122.0005.2026.0000	ENCARGOS COM O PASEP	0,00	0,00	104.219,00	104.219,00
04	123 Administração Financeira	0,00	0,00	214.960,00	214.960,00
04	123 0005 GESTÃO E ADMINISTRAÇÃO MUNICIPAL	0,00	0,00	7.960,00	7.960,00
04.123.0005.2014.0000	MANUENÇÃO DO SETOR DE TRIBUTAÇÃO E FISCALIZAÇÃO	0,00	0,00	7.960,00	7.960,00
04	123 0007 ADMINISTRAÇÃO CONTÁBIL	0,00	0,00	207.000,00	207.000,00
04.123.0007.2015.0000	MANUTENÇÃO DO SETOR DE CONTABILIDADE	0,00	0,00	207.000,00	207.000,00
04	124 Controle Interno	0,00	0,00	39.680,00	39.680,00
04	124 0005 GESTÃO E ADMINISTRAÇÃO MUNICIPAL	0,00	0,00	39.680,00	39.680,00
04.124.0005.2028.0000	MANUT. DA CONTROLAD. GERAL DO MUNICÍPIO	0,00	0,00	39.680,00	39.680,00
04	128 Formação de Recursos Humanos	0,00	0,00	4.500,00	4.500,00
04	128 0005 GESTÃO E ADMINISTRAÇÃO MUNICIPAL	0,00	0,00	4.500,00	4.500,00
04.128.0005.2016.0000	TREINAMENTO E QUALIFICAÇÃO DE PESSOAL	0,00	0,00	4.500,00	4.500,00
04	131 Comunicação Social	0,00	0,00	38.150,00	38.150,00
04	131 0009 COMUNICAÇÃO SOCIAL	0,00	0,00	38.150,00	38.150,00
04.131.0009.2010.0000	PUBLICAÇÕES DE ATOS OFICIAIS	0,00	0,00	20.000,00	20.000,00
04.131.0009.2011.0000	ENCARGOS COM ASSESORIA DE IMPRENSA	0,00	0,00	18.150,00	18.150,00

PREF MUNICIPAL DE DOMINGOS MOURAO

PRAÇA DA MATRIZ, 135 - CNPJ:06553911/0001-22

Orçamento Programa - Exercício de 2017

Anexo 07

Page 2

**PROGRAMA DE TRABALHO DO GOVERNO
DEMONSTRATIVO DE FUNÇÕES, SUBFUNÇÕES E PROGRAMAS
POR PROJETOS, ATIVIDADES E OPERAÇÕES ESPECIAIS**

Lei: , Data:

(Inc.II, § 2º, Art.2º)

Código	Especificação	Operação Especial	Projetos	Atividades	T o t a l
08	Assistência Social	0,00	15.000,00	968.610,00	983.610,00
08	241 Assistência ao Idoso	0,00	0,00	22.425,00	22.425,00
08	241 0012 ATENÇÃO ESPECIAL A TERCEIRA IDADE	0,00	0,00	22.425,00	22.425,00
08.241.0012.2083.0000	SCFV - PROTEÇÃO SOCIAL AO IDOSO	0,00	0,00	22.425,00	22.425,00
08	242 Assistência ao Portador de Deficiência	0,00	0,00	10.130,00	10.130,00
08	242 0013 ASSISTÊNCIA AOS ESPECIAIS	0,00	0,00	10.130,00	10.130,00
08.242.0013.2084.0000	PROTEÇÃO SOCIAL AO DEFICIENTE	0,00	0,00	10.130,00	10.130,00
08	243 Assistência à Criança e ao Adolescente	0,00	0,00	163.395,00	163.395,00
08	243 0014 ATENÇÃO A CRIANÇA E AO ADOLESCENTE	0,00	0,00	163.395,00	163.395,00
08.243.0014.2064.0000	MANUTENÇÃO DO CONSELHO TUTELAR	0,00	0,00	58.220,00	58.220,00
08.243.0014.2085.0000	SCFV - PROTEÇÃO SOCIAL A CRIANÇA	0,00	0,00	63.700,00	63.700,00
08.243.0014.2086.0000	SCFV - PROTEÇÃO SOCIAL AO ADOLESCENTE	0,00	0,00	41.475,00	41.475,00
08	244 Assistência Comunitária	0,00	15.000,00	772.660,00	787.660,00
08	244 0015 ASSISTÊNCIA SOCIAL GERAL	0,00	15.000,00	765.960,00	780.960,00
08.244.0015.1014.0000	AQUISIÇÃO DE IMÓVEIS	0,00	15.000,00	0,00	15.000,00
08.244.0015.2066.0000	MANUTENÇÃO DA SEC. DE ASSISTÊNCIA SOCIAL	0,00	0,00	116.775,00	116.775,00
08.244.0015.2087.0000	MANUTENÇÃO DO FUNDO DE ASSIST. SOCIAL	0,00	0,00	290.715,00	290.715,00
08.244.0015.2088.0000	PROTEÇÃO SOCIAL A FAM. E A INFÂNCIA - PAIF (CRAS)	0,00	0,00	129.290,00	129.290,00
08.244.0015.2089.0000	ENCARGOS COM SERVIÇOS FUNERARIOS	0,00	0,00	29.720,00	29.720,00
08.244.0015.2090.0000	SCFV - PROG. DE ERRAD. AO TRAB. INFANTIL	0,00	0,00	67.860,00	67.860,00
08.244.0015.2093.0000	MANUTENÇÃO DO CONSELHO MUNIC. DE ASSISTENCIA SOCIAL	0,00	0,00	7.350,00	7.350,00
08.244.0015.2094.0000	PROTEÇÃO SOCIAL À GESTANTE	0,00	0,00	12.600,00	12.600,00
08.244.0015.2095.0000	IGD - INDICE DE GESTÃO DESCENTRALIZADA	0,00	0,00	61.900,00	61.900,00
08.244.0015.2096.0000	IGD-SUAS - GESTÃO DESC. DO SISTEMA UNICO DE ASSISTENCIA SOCIAL	0,00	0,00	49.750,00	49.750,00
08	244 0026 SERVIÇOS FUNERÁRIOS	0,00	0,00	2.200,00	2.200,00
08.244.0026.2091.0000	ENCARGOS COM PESSOAS CARENTES	0,00	0,00	2.200,00	2.200,00
08	244 0035 DESENVOLVIMENTO SUSTENTÁVEL	0,00	0,00	4.500,00	4.500,00
08.244.0035.2092.0000	ACOMPANHAMENTO E REVISÃO DO BPC	0,00	0,00	4.500,00	4.500,00
10	Saúde	0,00	175.400,00	2.533.550,00	2.708.950,00
10	301 Atenção Básica	0,00	175.400,00	2.336.705,00	2.512.105,00
10	301 0017 ASSISTÊNCIA MÉDICA E SANITÁRIA	0,00	85.400,00	522.200,00	607.600,00
10.301.0017.1062.0000	AQUISIÇÃO DE VEÍCULOS E EQUIPAMENTOS	0,00	52.780,00	0,00	52.780,00
10.301.0017.1063.0000	CONST. AMPLI. E RECUP. DE POSTOS DE SAÚDE	0,00	20.520,00	0,00	20.520,00
10.301.0017.1064.0000	AQUISIÇÃO DE UNID. MÓVEL DE SAÚDE	0,00	12.100,00	0,00	12.100,00
10.301.0017.2074.0000	PROGRAMA DE ATENÇÃO BÁSICA	0,00	0,00	438.870,00	438.870,00
10.301.0017.2075.0000	PROGRAMA DE INCENT. A SAÚDE BUCAL-PSB	0,00	0,00	79.830,00	79.830,00
10.301.0017.2076.0000	PROGRAMA SAÚDE NA ESCOLA	0,00	0,00	3.500,00	3.500,00

PREF MUNICIPAL DE DOMINGOS MOURAO

PRAÇA DA MATRIZ, 135 - CNPJ:06553911/0001-22

Orçamento Programa - Exercício de 2017

Anexo 07

Page 3

Lei: , Data:

**PROGRAMA DE TRABALHO DO GOVERNO
DEMONSTRATIVO DE FUNÇÕES, SUBFUNÇÕES E PROGRAMAS
POR PROJETOS, ATIVIDADES E OPERAÇÕES ESPECIAIS**

(Inc.II, § 2º, Art.2º)

Código	Especificação	Operação Especial	Projetos	Atividades	T o t a l
10	Saúde	0,00	175.400,00	2.533.550,00	2.708.950,00
10	301 Atensão Básica	0,00	175.400,00	2.336.705,00	2.512.105,00
10	301 0018 ASSISTENCIA MÉDICA HOSPITALAR	0,00	90.000,00	1.814.505,00	1.904.505,00
10.301.0018.1039.0000	CONST. APLI. E REF. DOS POSTOS DE SAÚDE	0,00	50.000,00	0,00	50.000,00
10.301.0018.1040.0000	AQUISIÇÃO DE VEÍCULO	0,00	40.000,00	0,00	40.000,00
10.301.0018.2065.0000	COFINANCIAMENTO ESTADUAL DA ATENÇÃO BÁSICA	0,00	0,00	86.150,00	86.150,00
10.301.0018.2077.0000	MANUTENÇÃO DA FUNDO MUNICIPAL DE SAUDE	0,00	0,00	1.166.925,00	1.166.925,00
10.301.0018.2078.0000	AQUIS. DE MEDICAMENTOS- FARMÁCIA BÁSICA	0,00	0,00	25.500,00	25.500,00
10.301.0018.2079.0000	PROGRAMA SAÚDE DA FAMÍLIA-PSF	0,00	0,00	280.480,00	280.480,00
10.301.0018.2080.0000	PROG. DE AGENTES COMUN. DE SAÚDE- PACS	0,00	0,00	175.000,00	175.000,00
10.301.0018.2097.0000	NASCF - NUCLEO DE APOIO A SAUDE DA FAMILIA	0,00	0,00	80.450,00	80.450,00
10	302 Assistência Hospitalar e Ambulatorial	0,00	0,00	88.525,00	88.525,00
10	302 0018 ASSISTENCIA MÉDICA HOSPITALAR	0,00	0,00	88.525,00	88.525,00
10.302.0018.2055.0000	MANUTENÇÃO DA SEC. DE SAÚDE	0,00	0,00	88.525,00	88.525,00
10	304 Vigilância Sanitária	0,00	0,00	17.710,00	17.710,00
10	304 0019 FISCALIZAÇÃO E INSPEÇÃO SANITÁRIA	0,00	0,00	17.710,00	17.710,00
10.304.0019.2081.0000	PROGRAMA VIRGILANCIA SANITÁRIA	0,00	0,00	17.710,00	17.710,00
10	305 Vigilância Epidemiológica	0,00	0,00	90.610,00	90.610,00
10	305 0020 PREVENIR E ERRADICAR AS DOENÇAS	0,00	0,00	90.610,00	90.610,00
10.305.0020.2082.0000	VIRGILANCIA EPID. E CONTROLE DE DOENÇAS	0,00	0,00	90.610,00	90.610,00
12	Educação	0,00	183.940,00	4.983.211,00	5.167.151,00
12	122 Administração Geral	0,00	0,00	55.310,00	55.310,00
12	122 0005 GESTÃO E ADMINISTRAÇÃO MUNICIPAL	0,00	0,00	55.310,00	55.310,00
12.122.0005.2027.0000	MANUTENÇÃO DA SECRETARIA DE EDUCAÇÃO E CULTURA	0,00	0,00	55.310,00	55.310,00
12	361 Ensino Fundamental	0,00	128.940,00	4.610.951,00	4.739.891,00
12	361 0022 DESENVOLVIMENTO DA EDUCAÇÃO BÁSICA	0,00	128.940,00	4.610.951,00	4.739.891,00
12.361.0022.1010.0000	CONSTRUÇÃO DA QUADRA DE ESPORTES EM U. ESCOLAR	0,00	11.550,00	0,00	11.550,00
12.361.0022.1028.0000	CONST. AMPLI. E REC. DE UNID. ESCOLARES	0,00	11.550,00	0,00	11.550,00
12.361.0022.1030.0000	AQUISIÇÃO E DESAPROPRIAÇÃO DE IMÓVEIS	0,00	11.550,00	0,00	11.550,00
12.361.0022.1031.0000	AQUISIÇÃO DE TRANSPORTE ESCOLAR	0,00	82.740,00	0,00	82.740,00
12.361.0022.1059.0000	CONST. AMPLI. E RECUP. DE UNID. ESCOLARES	0,00	11.550,00	0,00	11.550,00
12.361.0022.2038.0000	MANUTENÇÃO DO ENS. FUNDAMENTAL	0,00	0,00	597.710,00	597.710,00
12.361.0022.2039.0000	PROG. NAC. DE ALIMENTAÇÃO ESCOLAR-PNAE	0,00	0,00	114.450,00	114.450,00
12.361.0022.2040.0000	TREINAMENTO E CAPAC. DE EDUCADORES	0,00	0,00	12.200,00	12.200,00
12.361.0022.2041.0000	MANTENÇÃO DA QUOTA SAL. EDUCAÇÃO-QSE	0,00	0,00	96.900,00	96.900,00
12.361.0022.2042.0000	MANUT. DO PROG. ESTADUAL DE TRANSPORTE ESCOLAR-PEAT	0,00	0,00	105.050,00	105.050,00
12.361.0022.2043.0000	ASSISTÊNCIA AOS ESTUDANTES CARENTES	0,00	0,00	3.300,00	3.300,00
12.361.0022.2044.0000	MATERIAL DE APOIO PEDAGÓGICO	0,00	0,00	7.360,00	7.360,00
12.361.0022.2045.0000	PROG. NAC. DE TRANSPORTE ESCOLAR-PNATE	0,00	0,00	66.110,00	66.110,00
12.361.0022.2068.0000	MANUT. E ENCARG. COM PESSOAL ADMIST. - 40%	0,00	0,00	971.751,00	971.751,00
12.361.0022.2069.0000	MANUT. E ENCARG. COM PESSOAL ENS. FUND. - 60%	0,00	0,00	2.505.560,00	2.505.560,00
12.361.0022.2070.0000	TREINAMENTO E QUAL. DE PROFESSOR	0,00	0,00	5.560,00	5.560,00
12.361.0022.2071.0000	MANUTENÇÃO DO TRANSPORTE ESCOLAR	0,00	0,00	125.000,00	125.000,00
12	365 Educação Infantil	0,00	55.000,00	183.480,00	238.480,00

PREF MUNICIPAL DE DOMINGOS MOURAO

PRAÇA DA MATRIZ, 135 - CNPJ:06553911/0001-22

Orçamento Programa - Exercício de 2017

Anexo 07

Page 4

Lei: , Data:

**PROGRAMA DE TRABALHO DO GOVERNO
DEMONSTRATIVO DE FUNÇÕES, SUBFUNÇÕES E PROGRAMAS
POR PROJETOS, ATIVIDADES E OPERAÇÕES ESPECIAIS**

(Inc.II, § 2º, Art.2º)

Código	Especificação	Operação Especial	Projetos	Atividades	T o t a l
12	Educação	0,00	183.940,00	4.983.211,00	5.167.151,00
12	365 Educação Infantil	0,00	55.000,00	183.480,00	238.480,00
12	365 0022 DESENVOLVIMENTO DA EDUCAÇÃO BÁSICA	0,00	55.000,00	183.480,00	238.480,00
12.365.0022.1032.0000	CONTRUÇÃO, REFORMA E AMPLIAÇÃO DE UNIDADES PRE-ESCOLARES	0,00	25.000,00	0,00	25.000,00
12.365.0022.1033.0000	AQUISIÇÃO DE EQUIP. PARA UNIDADES PRE-ESCOLARES	0,00	30.000,00	0,00	30.000,00
12.365.0022.2046.0000	MANUTENÇÃO DO ENSINO INFANTIL	0,00	0,00	51.380,00	51.380,00
12.365.0022.2072.0000	MANUTENÇÃO ENSINO INFANTIL - 60%	0,00	0,00	65.000,00	65.000,00
12.365.0022.2098.0000	MANUTENÇÃO DO ENSINO INFANTIL-40%	0,00	0,00	67.100,00	67.100,00
12	366 Educação de Jovens e Adultos	0,00	0,00	133.470,00	133.470,00
12	366 0021 ALFABETIZAR P/ ENCON. O CONHEC. NA ESCOLA	0,00	0,00	24.820,00	24.820,00
12.366.0021.2048.0000	MANUT. DO ENS. DE JOVENS E ADULTOS	0,00	0,00	24.820,00	24.820,00
12	366 0022 DESENVOLVIMENTO DA EDUCAÇÃO BÁSICA	0,00	0,00	108.650,00	108.650,00
12.366.0022.2073.0000	MANUTENCAO DO ENSINO JOVENS E ADULTOS - 60%	0,00	0,00	11.200,00	11.200,00
12.366.0022.2099.0000	MANUTENÇÃO DO ENSINO DE JOVENS E ADULTOS-40%	0,00	0,00	97.450,00	97.450,00
13	Cultura	0,00	17.110,00	44.470,00	61.580,00
13	392 Difusão Cultural	0,00	17.110,00	44.470,00	61.580,00
13	392 0023 MOTIVANDO A CULTURA	0,00	17.110,00	44.470,00	61.580,00
13.392.0023.1034.0000	CONST. APLIA. E RECUP. DA BIBLIOT. PÚBLICA	0,00	11.550,00	0,00	11.550,00
13.392.0023.1035.0000	AQUIS. DE ACERVO P/ BIBLIOT. PÚBLICA	0,00	5.560,00	0,00	5.560,00
13.392.0023.2050.0000	MANUTENÇÃO DA BIBLIOTECA PÚBLICA	0,00	0,00	3.300,00	3.300,00
13.392.0023.2051.0000	APOIO AS ATIVIDADES CULTURAIS	0,00	0,00	22.370,00	22.370,00
13.392.0023.2052.0000	REAL. E PROM. FESTAS E EVENTOS COMEM. DO MUNICÍPIO	0,00	0,00	18.800,00	18.800,00
15	Urbanismo	0,00	194.510,00	558.185,00	752.695,00
15	122 Administração Geral	0,00	5.550,00	377.865,00	383.415,00
15	122 0005 GESTÃO E ADMINISTRAÇÃO MUNICIPAL	0,00	5.550,00	377.865,00	383.415,00
15.122.0005.1011.0000	REFORMA E/OU AMPLIAÇÃO DA SEDE DA PREFEITURA	0,00	5.550,00	0,00	5.550,00
15.122.0005.2030.0000	MANUT. DA SEC DE OBRAS E SERV. URBANOS	0,00	0,00	377.865,00	377.865,00
15	451 Infra-Estrutura Urbana	0,00	155.560,00	0,00	155.560,00
15	451 0024 PLANEJAMENTO E DES. URBANO	0,00	155.560,00	0,00	155.560,00
15.451.0024.1014.0000	AQUISIÇÃO DE IMÓVEIS	0,00	5.560,00	0,00	5.560,00
15.451.0024.1015.0000	CONSTRUÇÃO E RECUPERAÇÃO DE CALÇAMENTOS	0,00	150.000,00	0,00	150.000,00
15	452 Serviços Urbanos	0,00	33.400,00	180.320,00	213.720,00
15	452 0024 PLANEJAMENTO E DES. URBANO	0,00	0,00	150.000,00	150.000,00
15.452.0024.2032.0000	MANUTENÇÃO DA LIMPEZA PÚBLICA E COLETA DE LIXO	0,00	0,00	150.000,00	150.000,00
15	452 0026 SERVIÇOS FUNERÁRIOS	0,00	15.000,00	18.620,00	33.620,00
15.452.0026.1017.0000	CONST. AMP. E RECUP. DE CEMITÉRIOS PÚBLICOS	0,00	15.000,00	0,00	15.000,00
15.452.0026.2033.0000	MANUTENÇÃO DE CEMITÉRIOS PÚBLICOS	0,00	0,00	18.620,00	18.620,00
15	452 0027 RECREAÇÃO E LAZER DO MUNICÍPIO	0,00	18.400,00	11.700,00	30.100,00
15.452.0027.1018.0000	CONST. AMP. E REC. DE PRAÇAS E OUT. LAGRADOUROS	0,00	18.400,00	0,00	18.400,00
15.452.0027.2034.0000	MANUT. DE PRAÇAS E OUT. LAGRAD. PÚBLICOS	0,00	0,00	11.700,00	11.700,00

PREF MUNICIPAL DE DOMINGOS MOURAO

PRAÇA DA MATRIZ, 135 - CNPJ:06553911/0001-22

Orçamento Programa - Exercício de 2017

Anexo 07

Page 5

Lei: , Data:

**PROGRAMA DE TRABALHO DO GOVERNO
DEMONSTRATIVO DE FUNÇÕES, SUBFUNÇÕES E PROGRAMAS
POR PROJETOS, ATIVIDADES E OPERAÇÕES ESPECIAIS**

(Inc.II, § 2º, Art.2º)

Código	Especificação	Operação Especial	Projetos	Atividades	T o t a l
15	Urbanismo	0,00	194.510,00	558.185,00	752.695,00
15	452 Serviços Urbanos	0,00	33.400,00	180.320,00	213.720,00
16	Habitação	0,00	5.000,00	0,00	5.000,00
16	482 Habitação Urbana	0,00	5.000,00	0,00	5.000,00
16	482 0028 A CONQUISTA DA CASA PRÓPRIA P/ TODOS	0,00	5.000,00	0,00	5.000,00
16.482.0028.1019.0000	CONST. AMP. E REC. DE CASAS POPULARES	0,00	5.000,00	0,00	5.000,00
17	Saneamento	0,00	78.230,00	56.350,00	134.580,00
17	511 Saneamento Básico Rural	0,00	28.800,00	0,00	28.800,00
17	511 0031 SANEAMENTO GERAL	0,00	13.100,00	0,00	13.100,00
17.511.0031.1041.0000	CONST. E RECUP. DE UNID. SANITÁRIAS	0,00	6.550,00	0,00	6.550,00
17.511.0031.1042.0000	CONSTRUÇÃO DE FOSSAS SÉPTICAS	0,00	6.550,00	0,00	6.550,00
17	511 0033 DEFESA CONTRA SECAS	0,00	15.700,00	0,00	15.700,00
17.511.0033.1043.0000	CONST. RECUP. DE AÇUDES E BARRAGENS	0,00	5.600,00	0,00	5.600,00
17.511.0033.1044.0000	PERFURAÇÃO DE POÇOS ARTESIANOS	0,00	10.100,00	0,00	10.100,00
17	512 Saneamento Básico Urbano	0,00	49.430,00	56.350,00	105.780,00
17	512 0029 ABASTECIMENTO E DISTRIBUIÇÃO DE ÁGUA	0,00	12.110,00	0,00	12.110,00
17.512.0029.1045.0000	CONST. AMPLI. DA REDE DE ABAST. DE ÁGUA	0,00	12.110,00	0,00	12.110,00
17	512 0030 INFRA-ESTRUTURA BÁSICA	0,00	12.110,00	56.350,00	68.460,00
17.512.0030.1046.0000	CONST. E RECUP. DE POÇOS E CHAFARIZES	0,00	12.110,00	0,00	12.110,00
17.512.0030.2056.0000	MANUTENÇÃO DE POÇOS E CHAFARIZES	0,00	0,00	56.350,00	56.350,00
17	512 0031 SANEAMENTO GERAL	0,00	25.210,00	0,00	25.210,00
17.512.0031.1047.0000	CONST. E RECUP. DE GALERIAS E CAN. DE DRENAGEM	0,00	5.560,00	0,00	5.560,00
17.512.0031.1053.0000	CONST. E RECUP. DO ATERRO SANITÁRIO	0,00	6.550,00	0,00	6.550,00
17.512.0031.1054.0000	AQUIS. E DESAP. DE IMÓVEIS P/ ATERRO SANITÁRIO	0,00	6.550,00	0,00	6.550,00
17.512.0031.1055.0000	CONST. DE UMA USINA DE RECIC. DE LIXO	0,00	6.550,00	0,00	6.550,00
18	Gestão Ambiental	0,00	0,00	3.300,00	3.300,00
18	541 Preservação e Conservação Ambiental	0,00	0,00	3.300,00	3.300,00
18	541 0032 PRESERVANDO O MEIO AMBIENTE	0,00	0,00	3.300,00	3.300,00
18.541.0032.2061.0000	PRESERVAÇÃO DO MEIO AMBIENTE	0,00	0,00	3.300,00	3.300,00
20	Agricultura	0,00	41.460,00	112.215,00	153.675,00
20	122 Administração Geral	0,00	0,00	72.845,00	72.845,00
20	122 0005 GESTÃO E ADMINISTRAÇÃO MUNICIPAL	0,00	0,00	72.845,00	72.845,00
20.122.0005.2057.0000	MANUT. DA SEC. DA AGROINDUSTRIA E NEGÓCIOS	0,00	0,00	67.285,00	67.285,00
20.122.0005.2063.0000	MANUT. DA SEC. DE MEIO AMBI. REC. HID. E TURISMO	0,00	0,00	5.560,00	5.560,00
20	605 Abastecimento	0,00	5.000,00	0,00	5.000,00

PREF MUNICIPAL DE DOMINGOS MOURAO

PRAÇA DA MATRIZ, 135 - CNPJ:06553911/0001-22

Orçamento Programa - Exercício de 2017

Anexo 07

Page 6

**PROGRAMA DE TRABALHO DO GOVERNO
DEMONSTRATIVO DE FUNÇÕES, SUBFUNÇÕES E PROGRAMAS
POR PROJETOS, ATIVIDADES E OPERAÇÕES ESPECIAIS**

Lei: , Data:

(Inc.II, § 2º, Art.2º)

Código	Especificação	Operação Especial	Projetos	Atividades	T o t a l	
20	Agricultura	0,00	41.460,00	112.215,00	153.675,00	
20	605	Abastecimento	0,00	5.000,00	5.000,00	
20	605 0006	MANTER AS FEIRAS, MERC., MATADOUROS	0,00	5.000,00	5.000,00	
20.605.0006.1020.0000	CONSTRUÇÃO DE MERCADO PÚBLICO	0,00	5.000,00	0,00	5.000,00	
20	606	Extensão Rural	0,00	30.900,00	39.370,00	70.270,00
20	606 0006	MANTER AS FEIRAS, MERC., MATADOUROS	0,00	9.500,00	13.740,00	23.240,00
20.606.0006.1057.0000	CONST. AMPLI. E REC. DO MATAD. E MERC. PÚBLICO	0,00	2.400,00	0,00	2.400,00	
20.606.0006.1058.0000	CONST. E RECUP. DE FEIRAS P/ PEQ. ANIMAIS	0,00	7.100,00	0,00	7.100,00	
20.606.0006.2062.0000	MANUT. DE MERCADOS, FEIRAS E MATADOUROS	0,00	0,00	13.740,00	13.740,00	
20	606 0034	DESENVOLVIMENTO DA AGRICULTURA	0,00	21.400,00	25.630,00	47.030,00
20.606.0034.1050.0000	FORTALEC. DA INFRA-ESTRUT. AGRÍCOLA	0,00	8.300,00	0,00	8.300,00	
20.606.0034.1051.0000	CONST. E RECUP. DA CASA DE FARINHA	0,00	6.550,00	0,00	6.550,00	
20.606.0034.1052.0000	IMPLANT. DO PROJ. COMUN. DE IRRIGAÇÃO	0,00	6.550,00	0,00	6.550,00	
20.606.0034.2058.0000	APOIO A PRODUÇÃO AGRÍCOLA	0,00	0,00	17.930,00	17.930,00	
20.606.0034.2059.0000	PROGRAMA DE DISTRIB. DE SEMENTES E MUDAS	0,00	0,00	4.400,00	4.400,00	
20.606.0034.2060.0000	INCENTIVO APICULTURAL, AVICULT., CAPRINOC. E BOVINO	0,00	0,00	3.300,00	3.300,00	
20	607	Irrigação	0,00	5.560,00	0,00	5.560,00
20	607 0034	DESENVOLVIMENTO DA AGRICULTURA	0,00	5.560,00	0,00	5.560,00
20.607.0034.1049.0000	AQUIS. DE PATRUL. MEC. E EQUIP. AGRÍCOLAS	0,00	5.560,00	0,00	5.560,00	
23	Comércio e Serviços	0,00	0,00	41.550,00	41.550,00	
23	122	Administração Geral	0,00	0,00	41.550,00	41.550,00
23	122 0005	GESTÃO E ADMINISTRAÇÃO MUNICIPAL	0,00	0,00	41.550,00	41.550,00
23.122.0005.2063.0000	MANUT. DA SEC. DE MEIO AMBI. REC. HID. E TURISMO	0,00	0,00	41.550,00	41.550,00	
25	Energia	0,00	10.600,00	31.600,00	42.200,00	
25	751	Conservação de Energia	0,00	0,00	31.600,00	31.600,00
25	751 0040	CONTROLE DA UTILIZAÇÃO DE ENERGIA	0,00	0,00	31.600,00	31.600,00
25.751.0040.2035.0000	MANUTEN. DA REDE DE ILUM. PÚBLICA	0,00	0,00	31.600,00	31.600,00	
25	752	Energia Elétrica	0,00	10.600,00	0,00	10.600,00
25	752 0040	CONTROLE DA UTILIZAÇÃO DE ENERGIA	0,00	10.600,00	0,00	10.600,00
25.752.0040.1022.0000	IMPLANTAÇÃO E AMPLIAÇÃO DE REDES DE ENERGIA ELETTRICA	0,00	10.600,00	0,00	10.600,00	
26	Transporte	0,00	31.550,00	264.920,00	296.470,00	
26	122	Administração Geral	0,00	0,00	166.120,00	166.120,00
26	122 0005	GESTÃO E ADMINISTRAÇÃO MUNICIPAL	0,00	0,00	166.120,00	166.120,00
26.122.0005.2036.0000	MANUT. DO DPTO DE ESTRADAS E RODAGEM	0,00	0,00	166.120,00	166.120,00	
26	782	Transporte Rodoviário	0,00	31.550,00	98.800,00	130.350,00

PREF MUNICIPAL DE DOMINGOS MOURAO

PRAÇA DA MATRIZ, 135 - CNPJ:06553911/0001-22

Orçamento Programa - Exercício de 2017

Anexo 07

Page 7

Lei: , Data:

**PROGRAMA DE TRABALHO DO GOVERNO
DEMONSTRATIVO DE FUNÇÕES, SUBFUNÇÕES E PROGRAMAS
POR PROJETOS, ATIVIDADES E OPERAÇÕES ESPECIAIS**

(Inc.II, § 2º, Art.2º)

Código	Especificação	Operação Especial	Projetos	Atividades	T o t a l
26	Transporte	0,00	31.550,00	264.920,00	296.470,00
26	782 Transporte Rodoviário	0,00	31.550,00	98.800,00	130.350,00
26	782 0024 PLANEJAMENTO E DES. URBANO	0,00	11.550,00	0,00	11.550,00
26.782.0024.1024.0000	ABERTURA DE RUAS E AVENIDAS	0,00	11.550,00	0,00	11.550,00
26	782 0042 SERVIÇOS DE TRANSP. RODOVIÁRIOS	0,00	20.000,00	98.800,00	118.800,00
26.782.0042.1025.0000	CONSTRUÇÃO E REC. DE ESTRADAS VIC. E RODOVIAS	0,00	10.000,00	0,00	10.000,00
26.782.0042.1026.0000	CONST. RECUP. DE PASSAGENS MOLHADAS	0,00	10.000,00	0,00	10.000,00
26.782.0042.2037.0000	MANUT. DE ESTRADAS VIC. E RODOVIAS	0,00	0,00	98.800,00	98.800,00
27	Desporto e Lazer	0,00	11.120,00	35.300,00	46.420,00
27	812 Desporto Comunitário	0,00	11.120,00	35.300,00	46.420,00
27	812 0043 INCENTIVANDO O ESPORTE	0,00	11.120,00	35.300,00	46.420,00
27.812.0043.1036.0000	CONST. AMPLI. E REC. DO ESTÁDIO MUNICIPAL	0,00	5.560,00	0,00	5.560,00
27.812.0043.1037.0000	CONST. AMPLI. E REC. DE CAMPO DE FUTEBOL	0,00	5.560,00	0,00	5.560,00
27.812.0043.2053.0000	APOIO AO DESPORTO AMADOR	0,00	0,00	35.300,00	35.300,00
28	Encargos Especiais	0,00	0,00	152.400,00	152.400,00
28	843 Serviço da Dívida Interna	0,00	0,00	152.400,00	152.400,00
28	843 0044 DÍVIDA INTERNA	0,00	0,00	152.400,00	152.400,00
28.843.0044.2025.0000	AMORTIZAÇÃO E ENCARGOS DA DÍVIDA INTERNA	0,00	0,00	152.400,00	152.400,00
99	Reserva de Contingência	0,00	193.070,00	0,00	193.070,00
99	999 Reserva de Contingência	0,00	193.070,00	0,00	193.070,00
99	999 9999 RESERVA DE CONTINGENCIA	0,00	193.070,00	0,00	193.070,00
99.999.9999.9999.0000	RESERVA DE CONTIGÊNCIA	0,00	193.070,00	0,00	193.070,00
TOTAL		0,00	1.068.190,00	13.025.330,00	14.093.520,00

JULIO CESAR BARBOSA FRANCO
PREFEITO MUNICIPAL

PREF MUNICIPAL DE DOMINGOS MOURAO

PRAÇA DA MATRIZ, 135 - CNPJ:06553911/0001-22

Orçamento Programa - Exercício de 2017

Anexo 08

Page 1

Lei: , Data:

**DESPESA POR FUNÇÃO, SUBFUNÇÃO E PROGRAMAS
CONFORME O VÍNCULO COM OS RECURSOS**

(Inc.II, § 2º, Art.2º)

Código	Especificação	Ordinário	Vinculado	Adm. Indireta	Total
01	Legislativa	537.450,00			537.450,00
01 031	Ação Legislativa	537.450,00			537.450,00
01 031 0001	ENCARGOS LEGISLATIVOS	537.450,00			537.450,00
04	Administração	2.813.419,00			2.813.419,00
04 122	Administração Geral	2.516.129,00			2.516.129,00
04 122 0002	PROCESSO JUDICIÁRIO	21.380,00			21.380,00
04 122 0003	ENCARGOS JUDICIÁRIOS	14.460,00			14.460,00
04 122 0004	ASSISTÊNCIA JURÍDICA	60.000,00			60.000,00
04 122 0005	GESTÃO E ADMINISTRAÇÃO MUNICIPAL	2.420.289,00			2.420.289,00
04 123	Administração Financeira	214.960,00			214.960,00
04 123 0005	GESTÃO E ADMINISTRAÇÃO MUNICIPAL	7.960,00			7.960,00
04 123 0007	ADMINISTRAÇÃO CONTÁBIL	207.000,00			207.000,00
04 124	Controle Interno	39.680,00			39.680,00
04 124 0005	GESTÃO E ADMINISTRAÇÃO MUNICIPAL	39.680,00			39.680,00
04 128	Formação de Recursos Humanos	4.500,00			4.500,00
04 128 0005	GESTÃO E ADMINISTRAÇÃO MUNICIPAL	4.500,00			4.500,00
04 131	Comunicação Social	38.150,00			38.150,00
04 131 0009	COMUNICAÇÃO SOCIAL	38.150,00			38.150,00
08	Assistência Social	983.610,00			983.610,00
08 241	Assistência ao Idoso	22.425,00			22.425,00
08 241 0012	ATENÇÃO ESPECIAL A TERCEIRA IDADE	22.425,00			22.425,00
08 242	Assistência ao Portador de Deficiência	10.130,00			10.130,00
08 242 0013	ASSISTÊNCIA AOS ESPECIAIS	10.130,00			10.130,00
08 243	Assistência à Criança e ao Adolescente	163.395,00			163.395,00
08 243 0014	ATENÇÃO A CRIANÇA E AO ADOLESCENTE	163.395,00			163.395,00
08 244	Assistência Comunitária	787.660,00			787.660,00
08 244 0015	ASSISTÊNCIA SOCIAL GERAL	780.960,00			780.960,00
08 244 0026	SERVIÇOS FUNERÁRIOS	2.200,00			2.200,00
08 244 0035	DESENVOLVIMENTO SUSTENTÁVEL	4.500,00			4.500,00
10	Saúde	2.708.950,00			2.708.950,00
10 301	Atenção Básica	2.512.105,00			2.512.105,00
10 301 0017	ASSISTÊNCIA MÉDICA E SANITÁRIA	607.600,00			607.600,00
10 301 0018	ASSISTENCIA MÉDICA HOSPITALAR	1.904.505,00			1.904.505,00
10 302	Assistência Hospitalar e Ambulatorial	88.525,00			88.525,00
10 302 0018	ASSISTENCIA MÉDICA HOSPITALAR	88.525,00			88.525,00
10 304	Vigilância Sanitária	17.710,00			17.710,00
10 304 0019	FISCALIZAÇÃO E INSPEÇÃO SANITÁRIA	17.710,00			17.710,00
10 305	Vigilância Epidemiológica	90.610,00			90.610,00
10 305 0020	PREVENIR E ERRADICAR AS DOENÇAS	90.610,00			90.610,00
12	Educação	5.167.151,00			5.167.151,00
12 122	Administração Geral	55.310,00			55.310,00
12 122 0005	GESTÃO E ADMINISTRAÇÃO MUNICIPAL	55.310,00			55.310,00
12 361	Ensino Fundamental	4.739.891,00			4.739.891,00
12 361 0022	DESENVOLVIMENTO DA EDUCAÇÃO BÁSICA	4.739.891,00			4.739.891,00

PREF MUNICIPAL DE DOMINGOS MOURAO

PRAÇA DA MATRIZ, 135 - CNPJ:06553911/0001-22

Orçamento Programa - Exercício de 2017

Anexo 08

Page 2

**DESPESA POR FUNÇÃO, SUBFUNÇÃO E PROGRAMAS
CONFORME O VÍNCULO COM OS RECURSOS**

Lei: , Data:

(Inc.II, § 2º, Art.2º)

Código	Especificação	Ordinário	Vinculado	Adm. Indireta	Total
12 365	Educação Infantil	238.480,00			238.480,00
12 365 0022	DESENVOLVIMENTO DA EDUCAÇÃO BÁSICA	238.480,00			238.480,00
12 366	Educação de Jovens e Adultos	133.470,00			133.470,00
12 366 0021	ALFABETIZAR P/ ENCON. O CONHEC. NA ESCOLA	24.820,00			24.820,00
12 366 0022	DESENVOLVIMENTO DA EDUCAÇÃO BÁSICA	108.650,00			108.650,00
13	Cultura	61.580,00			61.580,00
13 392	Difusão Cultural	61.580,00			61.580,00
13 392 0023	MOTIVANDO A CULTURA	61.580,00			61.580,00
15	Urbanismo	752.695,00			752.695,00
15 122	Administração Geral	383.415,00			383.415,00
15 122 0005	GESTÃO E ADMINISTRAÇÃO MUNICIPAL	383.415,00			383.415,00
15 451	Infra-Estrutura Urbana	155.560,00			155.560,00
15 451 0024	PLANEJAMENTO E DES. URBANO	155.560,00			155.560,00
15 452	Serviços Urbanos	213.720,00			213.720,00
15 452 0024	PLANEJAMENTO E DES. URBANO	150.000,00			150.000,00
15 452 0026	SERVIÇOS FUNERÁRIOS	33.620,00			33.620,00
15 452 0027	RECREAÇÃO E LAZER DO MUNICÍPIO	30.100,00			30.100,00
16	Habitação	5.000,00			5.000,00
16 482	Habitação Urbana	5.000,00			5.000,00
16 482 0028	A CONQUISTA DA CASA PRÓPRIA P/ TODOS	5.000,00			5.000,00
17	Saneamento	134.580,00			134.580,00
17 511	Saneamento Básico Rural	28.800,00			28.800,00
17 511 0031	SANEAMENTO GERAL	13.100,00			13.100,00
17 511 0033	DEFESA CONTRA SECAS	15.700,00			15.700,00
17 512	Saneamento Básico Urbano	105.780,00			105.780,00
17 512 0029	ABASTECIMENTO E DISTRIBUIÇÃO DE ÁGUA	12.110,00			12.110,00
17 512 0030	INFRA-ESTRUTURA BÁSICA	68.460,00			68.460,00
17 512 0031	SANEAMENTO GERAL	25.210,00			25.210,00
18	Gestão Ambiental	3.300,00			3.300,00
18 541	Preservação e Conservação Ambiental	3.300,00			3.300,00
18 541 0032	PRESERVANDO O MEIO AMBIENTE	3.300,00			3.300,00
20	Agricultura	153.675,00			153.675,00
20 122	Administração Geral	72.845,00			72.845,00
20 122 0005	GESTÃO E ADMINISTRAÇÃO MUNICIPAL	72.845,00			72.845,00
20 605	Abastecimento	5.000,00			5.000,00
20 605 0006	MANTER AS FEIRAS, MERC., MATADOUROS	5.000,00			5.000,00
20 606	Extensão Rural	70.270,00			70.270,00
20 606 0006	MANTER AS FEIRAS, MERC., MATADOUROS	23.240,00			23.240,00
20 606 0034	DESENVOLVIMENTO DA AGRICULTURA	47.030,00			47.030,00
20 607	Irrigação	5.560,00			5.560,00
20 607 0034	DESENVOLVIMENTO DA AGRICULTURA	5.560,00			5.560,00
23	Comércio e Serviços	41.550,00			41.550,00
23 122	Administração Geral	41.550,00			41.550,00

PREF MUNICIPAL DE DOMINGOS MOURAO

PRAÇA DA MATRIZ, 135 - CNPJ:06553911/0001-22

Orçamento Programa - Exercício de 2017

Anexo 08

Page 3

**DESPESA POR FUNÇÃO, SUBFUNÇÃO E PROGRAMAS
CONFORME O VÍNCULO COM OS RECURSOS**

Lei: , Data:

(Inc.II, § 2º, Art.2º)

Código	Especificação	Ordinário	Vinculado	Adm. Indireta	Total
23 122 0005	GESTÃO E ADMINISTRAÇÃO MUNICIPAL	41.550,00			41.550,00
25	Energia	42.200,00			42.200,00
25 751	Conservação de Energia	31.600,00			31.600,00
25 751 0040	CONTROLE DA UTILIZAÇÃO DE ENERGIA	31.600,00			31.600,00
25 752	Energia Elétrica	10.600,00			10.600,00
25 752 0040	CONTROLE DA UTILIZAÇÃO DE ENERGIA	10.600,00			10.600,00
26	Transporte	296.470,00			296.470,00
26 122	Administração Geral	166.120,00			166.120,00
26 122 0005	GESTÃO E ADMINISTRAÇÃO MUNICIPAL	166.120,00			166.120,00
26 782	Transporte Rodoviário	130.350,00			130.350,00
26 782 0024	PLANEJAMENTO E DES. URBANO	11.550,00			11.550,00
26 782 0042	SERVIÇOS DE TRANSP. RODOVIÁRIOS	118.800,00			118.800,00
27	Desporto e Lazer	46.420,00			46.420,00
27 812	Desporto Comunitário	46.420,00			46.420,00
27 812 0043	INCENTIVANDO O ESPORTE	46.420,00			46.420,00
28	Encargos Especiais	152.400,00			152.400,00
28 843	Serviço da Dívida Interna	152.400,00			152.400,00
28 843 0044	DÍVIDA INTERNA	152.400,00			152.400,00
99	Reserva de Contingência	193.070,00			193.070,00
99 999	Reserva de Contingência	193.070,00			193.070,00
99 999 9999	RESERVA DE CONTINGENCIA	193.070,00			193.070,00
TOTAL		14.093.520,00		0,00	14.093.520,00

JULIO CESAR BARBOSA FRANCO
PREFEITO MUNICIPAL

PREF MUNICIPAL DE DOMINGOS MOURAO

PRAÇA DA MATRIZ, 135 - CNPJ:06553911/0001-22

Orçamento Programa - Exercício de 2017

Anexo 09

Page 1

DEMONSTRATIVO DAS DESPESAS POR ORGÃO E FUNÇÕES DE GOVERNO

(Inc.II, § 2º, Art.2º)

Lei: , Data:

UNIDADE	01 01	CÂMARA MUNICIPAL	Valor
Função	01	Legislativa	537.450,00
UNIDADE	02 01	GABINETE DO PREFEITO	Valor
Função	04	Administração	148.650,00
UNIDADE	02 02	SECRETARIA MUN. DE ADM. E FINANÇAS	Valor
Função	04	Administração	2.625.089,00
Função	28	Encargos Especiais	152.400,00
Função	99	Reserva de Contingência	193.070,00
UNIDADE	02 03	CONTROLADORIA GERAL DO MUNICÍPIO	Valor
Função	04	Administração	39.680,00
UNIDADE	02 04	SECRET. MUN. DE OBRAS E SERV. URBANOS	Valor
Função	15	Urbanismo	752.695,00
Função	16	Habitação	5.000,00
Função	20	Agricultura	5.000,00
Função	25	Energia	42.200,00
Função	26	Transporte	296.470,00
UNIDADE	02 05	SECRETARIA MUN. DE EDUC. E CULTURA	Valor
Função	12	Educação	1.306.980,00
Função	13	Cultura	61.580,00
Função	27	Desporto e Lazer	46.420,00
UNIDADE	02 06	SECRETARIA MUN. DE SAÚDE	Valor
Função	10	Saúde	178.525,00
Função	17	Saneamento	114.930,00
UNIDADE	02 07	SECRET. MUN. DE AGROINDÚSTRIA E NEGÓCIOS	Valor
Função	20	Agricultura	119.875,00
UNIDADE	02 08	SEC. DO MEIO AMB. REC. HIDRIC. E TURISMO	Valor
Função	17	Saneamento	19.650,00
Função	18	Gestão Ambiental	3.300,00
Função	20	Agricultura	28.800,00
Função	23	Comércio e Serviços	41.550,00
UNIDADE	02 09	SECRETARIA MUNICIPAL DE ASSISTENCIA SOCIAL	Valor
Função	08	Assistência Social	116.775,00

PREF MUNICIPAL DE DOMINGOS MOURAO

PRAÇA DA MATRIZ, 135 - CNPJ:06553911/0001-22

Orçamento Programa - Exercício de 2017

Anexo 09

Page 2

DEMONSTRATIVO DAS DESPESAS POR ORGÃO E FUNÇÕES DE GOVERNO

(Inc.II, § 2º, Art.2º)

Lei: , Data:

UNIDADE	02 09	SECRETARIA MUNICIPAL DE ASSISTENCIA SOCIAL	Valor
UNIDADE	02 10	FUNDO VALORIZAÇÃO DO MAGISTÉRIO- FUNDEB	Valor
Função	12	Educação	3.860.171,00
UNIDADE	02 11	FUNDO MUNICIPAL DE SAÚDE- FMS	Valor
Função	10	Saúde	2.530.425,00
UNIDADE	02 12	FUNDO MUN. DE ASSIST. SOCIAL- FMAS	Valor
Função	08	Assistência Social	866.835,00
TOTAL GERAL			14.093.520,00

RESUMO DO TOTAL ORÇADO POR ORGÃO

01 01	CÂMARA MUNICIPAL	537.450,00
02 01	GABINETE DO PREFEITO	148.650,00
02 02	SECRETARIA MUN. DE ADM. E FINANÇAS	2.970.559,00
02 03	CONTROLADORIA GERAL DO MUNICÍPIO	39.680,00
02 04	SECRET. MUN. DE OBRAS E SERV. URBANOS	1.101.365,00
02 05	SECRETARIA MUN. DE EDUC. E CULTURA	1.414.980,00
02 06	SECRETARIA MUN. DE SAÚDE	293.455,00
02 07	SECRET. MUN. DE AGROINDÚSTRIA E NEGÓCIOS	119.875,00
02 08	SEC. DO MEIO AMB. REC. HIDRIC. E TURISMO	93.300,00
02 09	SECRETARIA MUNICIPAL DE ASSISTENCIA SOCIAL	116.775,00
02 10	FUNDO VALORIZAÇÃO DO MAGISTÉRIO- FUNDEB	3.860.171,00
02 11	FUNDO MUNICIPAL DE SAÚDE- FMS	2.530.425,00
02 12	FUNDO MUN. DE ASSIST. SOCIAL- FMAS	866.835,00
TOTAL		14.093.520,00

RESUMO DO TOTAL ORÇADO POR FUNÇÃO

01	Legislativa	537.450,00
04	Administração	2.813.419,00
08	Assistência Social	983.610,00
10	Saúde	2.708.950,00
12	Educação	5.167.151,00
13	Cultura	61.580,00
15	Urbanismo	752.695,00
16	Habitação	5.000,00
17	Saneamento	134.580,00
18	Gestão Ambiental	3.300,00

PREF MUNICIPAL DE DOMINGOS MOURAO

PRAÇA DA MATRIZ, 135 - CNPJ:06553911/0001-22

Orçamento Programa - Exercício de 2017

Anexo 09

Page 3

DEMONSTRATIVO DAS DESPESAS POR ORGÃO E FUNÇÕES DE GOVERNO

(Inc.II, § 2º, Art.2º)

Lei: , Data:

20	Agricultura	153.675,00
23	Comércio e Serviços	41.550,00
25	Energia	42.200,00
26	Transporte	296.470,00
27	Desporto e Lazer	46.420,00
28	Encargos Especiais	152.400,00
99	Reserva de Contingência	193.070,00
TOTAL		14.093.520,00

JULIO CESAR BARBOSA FRANCO
PREFEITO MUNICIPAL

PREF MUNICIPAL DE DOMINGOS MOURAO

PRAÇA DA MATRIZ, 135 - CNPJ:06553911/0001-22

Anexo 11

Orçamento Programa - Exercício de 2017

Page 1

SEGURIDADE SOCIAL

Lei: , Data:

Codigo	Especificacao	Categoria	Função
08	Assistência Social		983.610,00
3.1.90.04.00	CONTRATAÇÃO POR TEMPO DETERMINADO	227.400,00	
3.1.90.11.00	VENCIMENTOS E VANTAGENS FIXAS - PESSOAL CIVIL	197.250,00	
3.1.90.13.00	OBRIGAÇÕES PATRONAIS	34.120,00	
3.1.90.92.00	DESPESAS DE EXERCÍCIOS ANTERIORES	3.150,00	
3.3.90.14.00	DIÁRIAS - PESSOAL CIVIL	11.910,00	
3.3.90.30.00	MATERIAL DE CONSUMO	136.960,00	
3.3.90.31.00	PREMIAÇÕES CULTURAIS, ARTÍSTICAS, CIENTÍFICAS, I	6.760,00	
3.3.90.32.00	Material, Bem ou Serviço para Distribuição Gratuita	49.395,00	
3.3.90.33.00	PASSAGENS E DESPESAS COM LOCOMOÇÃO	26.170,00	
3.3.90.36.00	OUTROS SERVIÇOS DE TERCEIROS - PESSOA FÍSICA	106.510,00	
3.3.90.39.00	OUTROS SERVIÇOS DE TERCEIROS - PESSOA JURÍDIC	116.335,00	
3.3.90.92.00	DESPESAS DE EXERCÍCIOS ANTERIORES	15.000,00	
4.4.90.52.00	EQUIPAMENTOS E MATERIAL PERMANENTE	52.650,00	
10	Saúde		2.708.950,00
3.1.90.04.00	CONTRATAÇÃO POR TEMPO DETERMINADO	508.630,00	
3.1.90.11.00	VENCIMENTOS E VANTAGENS FIXAS - PESSOAL CIVIL	723.710,00	
3.1.90.13.00	OBRIGAÇÕES PATRONAIS	150.250,00	
3.1.90.16.00	OUTRAS DESPESAS VARIÁVEIS - PESSOAL CIVIL	10.750,00	
3.1.90.91.00	SENTENÇAS JUDICIAIS	1.200,00	
3.1.90.92.00	DESPESAS DE EXERCÍCIOS ANTERIORES	26.150,00	
3.3.90.14.00	DIÁRIAS - PESSOAL CIVIL	35.350,00	
3.3.90.30.00	MATERIAL DE CONSUMO	493.285,00	
3.3.90.33.00	PASSAGENS E DESPESAS COM LOCOMOÇÃO	57.800,00	
3.3.90.36.00	OUTROS SERVIÇOS DE TERCEIROS - PESSOA FÍSICA	124.650,00	
3.3.90.39.00	OUTROS SERVIÇOS DE TERCEIROS - PESSOA JURÍDIC	320.425,00	
3.3.90.92.00	DESPESAS DE EXERCÍCIOS ANTERIORES	43.000,00	
4.4.90.51.00	OBRAS E INSTALAÇÕES	70.520,00	
4.4.90.52.00	EQUIPAMENTOS E MATERIAL PERMANENTE	133.230,00	
4.6.90.71.00	PRINCIPAL DA DÍVIDA CONTRATUAL RESGATADA	10.000,00	
TOTAL			3.692.560,00

JULIO CESAR BARBOSA FRANCO
PREFEITO MUNICIPAL

PREF MUNICIPAL DE DOMINGOS MOURAO

PRAÇA DA MATRIZ, 135 - CNPJ:06553911/0001-22

Quadro 16

Orçamento Programa - Exercício de 2017

Page 1

ANÁLISE DE APLICAÇÃO NO ENSINO

Lei: , Data:

ANÁLISE DO ENSINO - RECEITA PREVISTA

Cod Receita	Discriminação	Total Orçado	Obrig 25%	Fundamental	Infantil
	RECEITA TRIBUTARIA				
1112.02.00.00	IP TU	1.995,00	498,75	299,25	199,50
1112.04.34.00	RETIDOS NAS FONTES - OUTROS RENDIMENTOS	290.460,00	72.615,00	43.569,00	29.046,00
1112.08.00.00	IMP.S/TRANSM.INTER VIVOS-BENS MOVEIS E DIREIT.:	2.625,00	656,25	393,75	262,50
1113.05.00.00	ISS	180.050,00	45.012,50	27.007,50	18.005,00
	TRANSFERENCIAS DA UNIÃO				
1721.01.02.00	COTA-PARTE FPM	7.357.810,00	1.839.452,50	1.103.671,50	735.781,00
1721.01.05.00	COTA-PARTE ITR	1.785,00	446,25	267,75	178,50
1721.36.00.00	TRANSF.FINANCEIRA DO ICMS- DESONERAÇÃO - L.C.	1.260,00	315,00	189,00	126,00
	TRANSFERENCIAS DO ESTADO				
1722.01.01.00	COTA-PARTE DO ICMS	624.900,00	156.225,00	93.735,00	62.490,00
1722.01.02.00	COTA-PARTE DO IPVA	22.670,00	5.667,50	3.400,50	2.267,00
1722.01.04.00	COTA-PARTE DO IPI SOBRE EXPORTAÇÃO	140,00	35,00	21,00	14,00
	Sub-Total	8.483.695,00	2.120.923,75	1.272.554,25	848.369,50
	OUTRAS RECEITAS (100%)				
1325.01.02.00	RECEITA REMUNERAÇÃO DEPÓS. BANCÁR.RECUF	7.875,00	7.875,00		
1721.35.01.00	TRANSFERÊNCIAS DO SALÁRIO-EDUCAÇÃO	110.000,00	110.000,00		
1721.35.02.00	TRANSF.FNDE AO PROGRAMA DINHEIRO DIRETC	8.000,00	8.000,00		
1721.35.03.00	TRANSF.FNDE PROGRAMA NACIONAL DE ALIMEN	114.450,00	114.450,00		
1721.35.04.00	TRANSF.FNDE PROGRAMA NACIONAL TRANS	83.340,00	83.340,00		
1721.35.99.00	OUTRAS TRANSF.FUNDO NAC.DESENV.EDUCAÇÃO	23.121,00	23.121,00		
1724.01.00.00	TRANSF.RECURSOS DO FUNDO DE MANUTENÇÃO	2.576.200,00	2.576.200,00		
1724.02.00.00	TRANSF RECUR.COMPLEMENTAÇÃO DA UNIÃO - F	1.283.971,00	1.283.971,00		
1761.02.00.00	TRANSF.CONVÊNIO DA UNIÃO A PROGRAMAS E	11.130,00	11.130,00		
1762.02.00.00	TRANSF.CONV.ESTADO A PROGRAMAS DE EDUC	11.130,00	11.130,00		
2421.02.00.00	TRANSF.RECURSOS DESTINADOS A PROGRAMA	91.329,00	91.329,00		
	Sub Total	4.320.546,00	4.320.546,00	0,00	0,00
	TOTAL	12.804.241,00	6.441.469,75	1.272.554,25	848.369,50

ANÁLISE DO ENSINO - DESPESA FIXADA

Func Progra	Discriminação	Fixada	Fundamental	Infantil
Tipo:				
9510.00.00	DEDUÇÃO DO FUNDEB	1.601.713,00	1.601.713,00	0,00
	Sub-Total:	1.601.713,00	1.601.713,00	0,00
Tipo: EF				
12.361.0022.1028.000	CONST. AMPLI. E REC. DE UNID. ESCOLARES	11.550,00	11.550,00	
12.361.0022.1030.000	AQUISIÇÃO E DESAPROPRIAÇÃO DE IMÓVEIS	11.550,00	11.550,00	
12.361.0022.1031.000	AQUISIÇÃO DE TRANSPORTE ESCOLAR	82.740,00	82.740,00	
12.361.0022.2038.000	MANUTENÇÃO DO ENS. FUNDAMENTAL	597.710,00	597.710,00	
12.361.0022.2039.000	PROG. NAC. DE ALIMENTAÇÃO ESCOLAR-PNAE	114.450,00	114.450,00	
12.361.0022.2040.000	TREINAMENTO E CAPAC. DE EDUCADORES	12.200,00	12.200,00	
12.361.0022.2041.000	MANTENÇÃO DA QUOTA SAL. EDUCAÇÃO-QSE	96.900,00	96.900,00	
12.361.0022.2042.000	MANUT. DO PROG. ESTADUAL DE TRANSPORTE ESCOLAR-PEAT	40.050,00	40.050,00	

PREF MUNICIPAL DE DOMINGOS MOURAO

PRAÇA DA MATRIZ, 135 - CNPJ:06553911/0001-22

Quadro 16

Orçamento Programa - Exercício de 2017

Page 2

ANÁLISE DE APLICAÇÃO NO ENSINO

Lei: , Data:

Tipo: EF

12.361.0022.2043.000	ASSISTÊNCIA AOS ESTUDANTES CARENTES	3.300,00	3.300,00	
12.361.0022.2044.000	MATERIAL DE APOIO PEDAGÓGICO	7.360,00	7.360,00	
12.361.0022.2045.000	PROG. NAC. DE TRANSPORTE ESCOLAR-PNATE	66.110,00	66.110,00	
12.366.0021.2048.000	MANUT. DO ENS. DE JOVENS E ADULTOS	24.820,00	24.820,00	
Sub-Total:		1.068.740,00	1.068.740,00	0,00

Tipo: EI

12.365.0022.1032.000	CONTRUÇÃO, REFORMA E AMPLIAÇÃO DE UNIDADES PRE-ESCOLARES	25.000,00		25.000,00
12.365.0022.1033.000	AQUISIÇÃO DE EQUIP. PARA UNIDADES PRE-ESCOLARES	30.000,00		30.000,00
12.365.0022.2046.000	MANUTENÇÃO DO ENSINO INFANTIL	51.380,00		51.380,00
Sub-Total:		106.380,00	0,00	106.380,00

Tipo: FM

12.361.0022.2069.000	MANUT. E ENCARG. COM PESSOAL ENS. FUND. - 60%	2.500.000,00	2.500.000,00	
12.365.0022.2072.000	MANUTENÇÃO ENSINO INFANTIL - 60%	65.000,00		65.000,00
12.366.0022.2073.000	MANUTENCAO DO ENSINO JOVENS E ADULTOS - 60%	11.200,00	11.200,00	
Sub-Total:		2.576.200,00	2.511.200,00	65.000,00

Tipo: FO

12.361.0022.1059.000	CONST. AMPLI. E RECUP. DE UNID. ESCOLARES	11.550,00	11.550,00	
12.361.0022.2068.000	MANUT. E ENCARG. COM PESSOAL ADMIST. - 40%	971.751,00	971.751,00	
12.361.0022.2069.000	MANUT. E ENCARG. COM PESSOAL ENS. FUND. - 60%	5.560,00	5.560,00	
12.361.0022.2070.000	TREINAMENTO E QUAL. DE PROFESSOR	5.560,00	5.560,00	
12.361.0022.2071.000	MANUTENÇÃO DO TRANSPORTE ESCOLAR	125.000,00	125.000,00	
12.365.0022.2098.000	MANUTENÇÃO DO ENSINO INFANTIL-40%	67.100,00		67.100,00
12.366.0022.2099.000	MANUTENÇÃO DO ENSINO DE JOVENS E ADULTOS-40%	97.450,00	97.450,00	
Sub-Total:		1.283.971,00	1.216.871,00	67.100,00

TOTAL	6.637.004,00	6.398.524,00	238.480,00
-------	--------------	--------------	------------

Recursos de Auxílios, Subvenc e Contrib.	-4.320.546,00	-4.320.546,00	0,00
--	---------------	---------------	------

Total Liquido	2.316.458,00	2.077.978,00	238.480,00
---------------	--------------	--------------	------------

Percentual Aplicado	27,30	89,70	10,30
---------------------	-------	-------	-------

ANÁLISE DO ENSINO - RETENÇÃO DO FUNDEB

Cod Receita	Discriminação	Previsão	%	Valor
1721.01.02.00	COTA-PARTE FPM	7.357.810,00	20,00	1.471.562,00
1721.01.05.00	COTA-PARTE ITR	1.785,00	20,00	357,00
1721.36.00.00	TRANSF.FINANCEIRA DO ICMS- DESONERAÇÃO - L.C. Nº 87/96	1.260,00	20,00	252,00
1722.01.01.00	COTA-PARTE DO ICMS	624.900,00	20,00	124.980,00
1722.01.02.00	COTA-PARTE DO IPVA	22.670,00	20,00	4.534,00
1722.01.04.00	COTA-PARTE DO IPI SOBRE EXPORTAÇÃO	140,00	20,00	28,00

PREF MUNICIPAL DE DOMINGOS MOURAO

PRAÇA DA MATRIZ, 135 - CNPJ:06553911/0001-22

Quadro 16

Orçamento Programa - Exercício de 2017

Page 3

ANÁLISE DE APLICAÇÃO NO ENSINO

Lei: , Data:

TOTAL	1.601.713,00
-------	--------------

ANÁLISE DO FUNDEB

Cod Receita	Discriminação	Previsão
1325.01.02.00	RECEITA REMUNERAÇÃO DEPÓS. BANCÁR.RECUR.VINCUL.FUNDEB	7.875,00
1724.01.00.00	TRANSF.RECURSOS DO FUNDO DE MANUTENÇÃO E DESENVOLVIMENTO	2.576.200,00
1724.02.00.00	TRANSF RECUR.COMPLEMENTAÇÃO DA UNIÃO - FUNDEB	1.283.971,00
TOTAL		3.868.046,00

DESPESA COM MAGISTÉRIO (FM)

Cod Despesa	Discriminação	Previsão
12.361.0022.2069.0000	MANUT. E ENCARG. COM PESSOAL ENS. FUND. - 60%	2.500.000,00
12.365.0022.2072.0000	MANUTENÇÃO ENSINO INFANTIL - 60%	65.000,00
12.366.0022.2073.0000	MANUTENCAO DO ENSINO JOVENS E ADULTOS - 60%	11.200,00
TOTAL		2.576.200,00

Percentual Previsto (Mínimo 60%)	66,60
----------------------------------	-------

JULIO CESAR BARBOSA FRANCO
PREFEITO MUNICIPAL

PREF MUNICIPAL DE DOMINGOS MOURAO

PRAÇA DA MATRIZ, 135 - CNPJ:06553911/0001-22

Quadro 17

Orçamento Programa - Exercício de 2017

Page 1

ANÁLISE DA SAÚDE

Lei: , Data:

ANÁLISE DA SAÚDE - RECEITA PREVISTA

Cod Receita	Discriminação	Total Orçado	Aplicações	
			Obrigatórias	15%
	RECEITA DE IMPOSTOS			
1112.02.00.00	IPTU	1.995,00	299,25	
1112.04.34.00	RETIDOS NAS FONTES - OUTROS RENDIMENTOS	290.460,00	43.569,00	
1112.08.00.00	IMP.S/TRANSM.INTER VIVOS-BENS MOVEIS E DIREIT.SOÇ	2.625,00	393,75	
1113.05.00.00	ISS	180.050,00	27.007,50	
	TRANSFERENCIAS DA UNIÃO			
1721.01.02.00	COTA-PARTE FPM	7.357.810,00	1.103.671,50	
1721.01.05.00	COTA-PARTE ITR	1.785,00	267,75	
1721.36.00.00	TRANSF.FINANCEIRA DO ICMS- DESONERAÇÃO - L.C. Nº	1.260,00	189,00	
	TRANSFERENCIAS DO ESTADO			
1722.01.01.00	COTA-PARTE DO ICMS	624.900,00	93.735,00	
1722.01.02.00	COTA-PARTE DO IPVA	22.670,00	3.400,50	
1722.01.04.00	COTA-PARTE DO IPI SOBRE EXPORTAÇÃO	140,00	21,00	
	Sub Total - Aplicações Mínimas Obrigatórias 15%	8.483.695,00	1.272.554,25	
	OUTRAS RECEITAS (100%)			
1325.01.03.00	RECEITA REMUN.DEPÓS. BANC.RECUR.VINC. FNS	45.370,00	45.370,00	
1721.33.00.00	TRANSFERÊNCIA DE RECURSOS SUS- FUNDO A FUN	1.057.040,00	1.057.040,00	
1722.33.00.00	TRANSF.RECUR.ESTADO P/PROGR. SAÚDE-REPASSE	105.740,00	105.740,00	
1761.01.00.00	TRANSF.CONVÊNIOS UNIÃO P/ O SUS	13.100,00	13.100,00	
2421.01.00.00	TRANSFERÊNCIA DE RECURSOS DO SUS	75.180,00	75.180,00	
2471.01.00.00	TRANSF.CONVÊNIOS DA UNIÃO PARA O SUS	138.810,00	138.810,00	
	Sub Total	1.435.240,00	1.435.240,00	
	TOTAL	9.918.935,00	2.707.794,25	

ANÁLISE DA SAÚDE - DESPESA FIXADA

Func. Programatica	Discriminação	Fixado à Aplicar
10.301.0017.1062.0000	AQUISIÇÃO DE VEÍCULOS E EQUIPAMENTOS	52.780,00
10.301.0017.1063.0000	CONST. AMPLI. E RECUP. DE POSTOS DE SAÚDE	20.520,00
10.301.0017.1064.0000	AQUISIÇÃO DE UNID. MÓVEL DE SAÚDE	12.100,00
10.301.0017.2074.0000	PROGRAMA DE ATENÇÃO BÁSICA	438.870,00
10.301.0017.2075.0000	PROGRAMA DE INCENT. A SAÚDE BUCAL-PSB	79.830,00
10.301.0017.2076.0000	PROGRAMA SAÚDE NA ESCOLA	3.500,00
10.301.0018.1039.0000	CONST. APLI. E REF. DOS POSTOS DE SAÚDE	50.000,00
10.301.0018.1040.0000	AQUISIÇÃO DE VEÍCULO	40.000,00
10.301.0018.2065.0000	COFINANCIAMENTO ESTADUAL DA ATENÇÃO BÁSICA	86.150,00
10.301.0018.2077.0000	MANUTENÇÃO DA FUNDO MUNICIPAL DE SAUDE	1.166.925,00
10.301.0018.2078.0000	AQUIS. DE MEDICAMENTOS- FARMÁCIA BÁSICA	25.500,00
10.301.0018.2079.0000	PROGRAMA SAÚDE DA FAMÍLIA-PSF	280.480,00
10.301.0018.2080.0000	PROG. DE AGENTES COMUN. DE SAÚDE- PACS	175.000,00
10.301.0018.2097.0000	NASCF - NUCLEO DE APOIO A SAUDE DA FAMILIA	80.450,00
10.302.0018.2055.0000	MANUTENÇÃO DA SEC. DE SAÚDE	88.525,00
10.304.0019.2081.0000	PROGRAMA VIRGILANCIA SANITÁRIA	17.710,00
10.305.0020.2082.0000	VIRGILANCIA EPID. E CONTROLE DE DOENÇAS	90.610,00
	Total Despesa Fixada à Aplicar	2.708.950,00

PREF MUNICIPAL DE DOMINGOS MOURAO

PRAÇA DA MATRIZ, 135 - CNPJ:06553911/0001-22

Quadro 17

Orçamento Programa - Exercício de 2017

Page 2

ANÁLISE DA SAÚDE

Lei: , Data:

DEDUÇÕES	
(-) Despesa com Inativos e Pensionistas.	0,00
(-) Recursos de Auxílios, Subvenc e Contrib.	1.435.240,00
(+) Total Líquido	1.273.710,00

Percentual Fixado à Aplicar	15,01%
-----------------------------	--------

JULIO CESAR BARBOSA FRANCO
PREFEITO MUNICIPAL

PREF MUNICIPAL DE DOMINGOS MOURAO

PRAÇA DA MATRIZ, 135 - CNPJ:06553911/0001-22

Orçamento Programa - Exercício de 2017

DESPESA POR ELEMENTO ECONÔMICO

Quadro 18

Page 1

Lei: , Data:

Cod.	Descrição	Elemento	Grupo/Mod	Categoria
3. 0. 00. 00	DESPESAS CORRENTES			<u>12.678.440,00</u>
3. 1. 00. 00	PESSOAL E ENCARGOS SOCIAIS		<u>7.144.941,00</u>	
3. 1. 90. 00	APLICAÇÕES DIRETAS		7.144.941,00	
3. 1. 90. 04	CONTRATAÇÃO POR TEMPO DETERMINADO	1.409.600,00		
3. 1. 90. 11	VENCIMENTOS E VANTAGENS FIXAS - PESSOAL CIVIL	4.339.726,00		
3. 1. 90. 13	OBRIGAÇÕES PATRONAIS	1.303.305,00		
3. 1. 90. 16	OUTRAS DESPESAS VARIÁVEIS - PESSOAL CIVIL	10.750,00		
3. 1. 90. 91	SENTENÇAS JUDICIAIS	11.200,00		
3. 1. 90. 92	DESPESAS DE EXERCÍCIOS ANTERIORES	70.360,00		
3. 2. 00. 00	JUROS E ENCARGOS DA DÍVIDA		<u>2.400,00</u>	
3. 2. 90. 00	APLICAÇÕES DIRETAS		2.400,00	
3. 2. 90. 21	JUROS SOBRE A DÍVIDA POR CONTRATO	1.200,00		
3. 2. 90. 22	OUTROS ENCARGOS SOBRE A DÍVIDA POR CONTRATO	1.200,00		
3. 3. 00. 00	OUTRAS DESPESAS CORRENTES		<u>5.531.099,00</u>	
3. 3. 50. 00	TRANSFERÊNCIAS A INSTITUIÇÕES PRIVADAS SEM FINS LUCRATIVOS		37.700,00	
3. 3. 50. 41	CONTRIBUIÇÕES	37.700,00		
3. 3. 90. 00	APLICAÇÕES DIRETAS		5.493.399,00	
3. 3. 90. 14	DIÁRIAS - PESSOAL CIVIL	158.910,00		
3. 3. 90. 18	AUXÍLIO FINANCEIRO A ESTUDANTES	2.100,00		
3. 3. 90. 19	AUXÍLIO FARDAMENTO	1.200,00		
3. 3. 90. 30	MATERIAL DE CONSUMO	1.816.615,00		
3. 3. 90. 31	PREMIAÇÕES CULTURAIS, ARTÍSTICAS, CIENTÍFICAS, DESPORTIVAS E	10.160,00		
3. 3. 90. 32	MATERIAL, BEM OU SERVIÇO PARA DISTRIBUIÇÃO GRATUITA	57.575,00		
3. 3. 90. 33	PASSAGENS E DESPESAS COM LOCOMOÇÃO	529.730,00		
3. 3. 90. 35	SERVIÇOS DE CONSULTORIA	367.750,00		
3. 3. 90. 36	OUTROS SERVIÇOS DE TERCEIROS - PESSOA FÍSICA	795.790,00		
3. 3. 90. 39	OUTROS SERVIÇOS DE TERCEIROS - PESSOA JURÍDICA	1.415.140,00		
3. 3. 90. 47	OBRIGAÇÕES TRIBUTÁRIAS E CONTRIBUTIVAS	104.219,00		
3. 3. 90. 91	SENTENÇAS JUDICIAIS	4.460,00		
3. 3. 90. 92	DESPESAS DE EXERCÍCIOS ANTERIORES	223.000,00		
3. 3. 90. 93	INDENIZAÇÕES E RESTITUIÇÕES	6.750,00		
4. 0. 00. 00	DESPESAS DE CAPITAL			<u>1.222.010,00</u>
4. 4. 00. 00	INVESTIMENTOS		<u>1.036.210,00</u>	
4. 4. 90. 00	APLICAÇÕES DIRETAS		1.036.210,00	
4. 4. 90. 51	OBRAS E INSTALAÇÕES	482.100,00		
4. 4. 90. 52	EQUIPAMENTOS E MATERIAL PERMANENTE	537.000,00		
4. 4. 90. 61	AQUISIÇÃO DE IMÓVEIS	17.110,00		
4. 6. 00. 00	AMORTIZAÇÃO DA DÍVIDA		<u>185.800,00</u>	
4. 6. 90. 00	APLICAÇÕES DIRETAS		185.800,00	
4. 6. 90. 71	PRINCIPAL DA DÍVIDA CONTRATUAL RESGATADA	185.800,00		
9. 0. 00. 00	RESERVA DE CONTINGÊNCIA			<u>193.070,00</u>
9. 9. 00. 00	RESERVA DE CONTINGÊNCIA		<u>193.070,00</u>	
9. 9. 99. 00	Reserva de Contingência		193.070,00	
9. 9. 99. 99	RESERVA DE CONTINGÊNCIA	193.070,00		

PREF MUNICIPAL DE DOMINGOS MOURAO

PRAÇA DA MATRIZ, 135 - CNPJ:06553911/0001-22

Orçamento Programa - Exercício de 2017

DESPESA POR ELEMENTO ECONÔMICO

Quadro 18

Page 2

Lei: , Data:

Cod.	Descrição	Elemento	Grupo/Mod	Categoria
TOTAL				14.093.520,00

JULIO CESAR BARBOSA FRANCO
PREFEITO MUNICIPAL

PREF MUNICIPAL DE DOMINGOS MOURAO

PRAÇA DA MATRIZ, 135 - CNPJ:06553911/0001-22

Orçamento Programa - Exercício de 2017

RECEITA/DESPESA POR CÓDIGO DE APLICAÇÃO

Quadro 19

Page 1

Lei: , Data:

Cod.	Descrição	RECEITA PREVISTA	DESPESA PREVISTA
100	GERAL	7.330.839,00	6.596.239,00
100 000	GERAL	7.330.839,00	6.596.239,00
110	GERAL - Convênios/entidades/fundos	455.380,00	455.380,00
110 000	GERAL - Convênios/entidades/fundos	455.380,00	455.380,00
200	EDUCAÇÃO	0,00	734.600,00
200 000	EDUCAÇÃO		734.600,00
210	EDUCAÇÃO-Convênios/entidades/fundos	545.380,00	545.380,00
210 000	EDUCAÇÃO-Convênios/entidades/fundos	545.380,00	545.380,00
230	FUNDEB-MAGISTÉRIO	2.576.200,00	2.576.200,00
230 000	FUNDEB-MAGISTÉRIO	2.576.200,00	2.576.200,00
240	FUNDEB-OUTROS	1.283.971,00	1.283.971,00
240 000	FUNDEB-OUTROS	1.283.971,00	1.283.971,00
310	SAÚDE-Convênios/entidades/fundos	1.453.500,00	1.453.500,00
310 000	SAÚDE-Convênios/entidades/fundos	1.453.500,00	1.453.500,00
400	ASSISTÊNCIA SOCIAL	448.250,00	448.250,00
400 000	ASSISTÊNCIA SOCIAL	448.250,00	448.250,00
TOTAL		14.093.520,00	14.093.520,00

PREF MUNICIPAL DE DOMINGOS MOURAO

PRAÇA DA MATRIZ, 135 - CNPJ:06553911/0001-22

Orçamento Programa - Exercício de 2017

RECEITA/DESPEZA POR CÓDIGO DE APLICAÇÃO

Quadro 19

Page 2

Lei: , Data:

Cod.	Descrição	RECEITA PREVISTA	DESPEZA PREVISTA
------	-----------	------------------	------------------

RECEITA/DESPEZA POR FONTE DE RECURSO

Cod.	Descrição	RECEITA PREVISTA	DESPEZA PREVISTA
001	TESOURO	7.330.839,00	7.330.839,00
00	Recursos Ordinarios	7.330.839,00	7.330.839,00
003	RECURSOS PRÓPRIOS DE FUNDOS ESPECIAIS DE DESPESA-VINCULADOS	448.250,00	448.250,00
00	Recursos Ordinarios	448.250,00	448.250,00
005	TRANSFERÊNCIAS E CONVÊNIOS FEDERAIS-VINCULADOS	455.380,00	455.380,00
00	Recursos Ordinarios	455.380,00	455.380,00
008	EDUCAÇÃO	545.380,00	545.380,00
00	Recursos Ordinarios	545.380,00	545.380,00
009	FUNDEB	3.860.171,00	3.860.171,00
00	Recursos Ordinarios	3.860.171,00	3.860.171,00
010	SAUDE	1.453.500,00	1.453.500,00
00	Recursos Ordinarios	1.453.500,00	1.453.500,00
TOTAL		14.093.520,00	14.093.520,00

JULIO CESAR BARBOSA FRANCO
PREFEITO MUNICIPAL

PREF MUNICIPAL DE DOMINGOS MOURAO

PRAÇA DA MATRIZ, 135 - CNPJ:06553911/0001-22

Quadro 19

Orçamento Programa - Exercício de 2017

Page 1

RECEITA/DESPESA POR FONTE DE RECURSO

Lei: , Data:

Cod.	Descrição	RECEITA PREVISTA	DESPESA PREVISTA
001	TESOURO	7.330.839,00	7.330.839,00
00	Recursos Ordinarios	7.330.839,00	7.330.839,00
003	RECURSOS PRÓPRIOS DE FUNDOS ESPECIAIS DE DESPESA-VINCULADOS	448.250,00	448.250,00
00	Recursos Ordinarios	448.250,00	448.250,00
005	TRANSFERÊNCIAS E CONVÊNIOS FEDERAIS-VINCULADOS	455.380,00	455.380,00
00	Recursos Ordinarios	455.380,00	455.380,00
008	EDUCAÇÃO	545.380,00	545.380,00
00	Recursos Ordinarios	545.380,00	545.380,00
009	FUNDEB	3.860.171,00	3.860.171,00
00	Recursos Ordinarios	3.860.171,00	3.860.171,00
010	SAUDE	1.453.500,00	1.453.500,00
00	Recursos Ordinarios	1.453.500,00	1.453.500,00
TOTAL		14.093.520,00	14.093.520,00

JULIO CESAR BARBOSA FRANCO
PREFEITO MUNICIPAL

PREF MUNICIPAL DE DOMINGOS MOURAO

PRAÇA DA MATRIZ, 135

06553911/0001-22

Exercício: 2017

CONSOLIDAÇÃO GERAL DA DESPESA

Lei: , Data:

CODIGO	ESPECIFICAÇÃO	DOTAÇÃO
01	PREFEITURA MUNICIPAL DE DOMINGOS MOURAO	6.298.639,00
02	FUNDEB - DOMINGOS MOURÃO	3.860.171,00
03	FUNDO MUNICIPAL DE SAUDE DE DOMINGOS MOURAO	2.530.425,00
04	FUNDO MUNICIPAL DE ASSISTENCIA SOCIAL	866.835,00
05	CAMARA MUNICIPAL DE DOMINGOS MOURAO	537.450,00
TOTAL		14.093.520,00

JULIO CESAR BARBOSA FRANCO
PREFEITO MUNICIPAL

PREF MUNICIPAL DE DOMINGOS MOURAO

PRAÇA DA MATRIZ, 135

06553911/0001-22

Exercício: 2017

COMPARATIVO DA RECEITA ORÇADA COM ARRECADADA

Page 1

Lei: , Data:

CODIGO	ESPECIFICAÇÃO	ORÇADA
01	PREFEITURA MUNICIPAL DE DOMINGOS MOURAO	
02	FUNDEB - DOMINGOS MOURÃO	
03	FUNDO MUNICIPAL DE SAUDE DE DOMINGOS MOURAO	
04	FUNDO MUNICIPAL DE ASSISTENCIA SOCIAL	
TOTAL		14.093.520,00

JULIO CESAR BARBOSA FRANCO
PREFEITO MUNICIPAL

PREF MUNICIPAL DE DOMINGOS MOURAO

PRAÇA DA MATRIZ, 135 - CNPJ:06553911/0001-22

Orçamento Programa - Exercício de 2017

Quadro 22

Page 1

ANÁLISE DA DESPESA EM PORCENTAGEM

Lei: , Data:

Código	Especificação	Elemento	Modalidade	Grupo	Categoria Econômica
3.0.00.00	DESPESAS CORRENTES	0	0	0	89,9594
3.1.00.00	PESSOAL E ENCARGOS SOCIAIS	0	0	50,6966	0
3.1.90.00	APLICAÇÕES DIRETAS	0	50,6966	0	0
3.1.90.04	CONTRATAÇÃO POR TEMPO DETERMINADO	10,0018	0	0	0
3.1.90.11	VENCIMENTOS E VANTAGENS FIXAS - PESSOAL CIVIL	30,7923	0	0	0
3.1.90.13	OBRIGAÇÕES PATRONAIS	9,2475	0	0	0
3.1.90.16	OUTRAS DESPESAS VARIÁVEIS - PESSOAL CIVIL	0,0763	0	0	0
3.1.90.91	SENTENÇAS JUDICIAIS	0,0795	0	0	0
3.1.90.92	DESPESAS DE EXERCÍCIOS ANTERIORES	0,4992	0	0	0
3.2.00.00	JUROS E ENCARGOS DA DÍVIDA	0	0	0,017	0
3.2.90.00	APLICAÇÕES DIRETAS	0	0,017	0	0
3.2.90.21	JUROS SOBRE A DÍVIDA POR CONTRATO	0,0085	0	0	0
3.2.90.22	OUTROS ENCARGOS SOBRE A DÍVIDA POR CONTRATO	0,0085	0	0	0
3.3.00.00	OUTRAS DESPESAS CORRENTES	0	0	39,2457	0
3.3.50.00	TRANSFERÊNCIAS A INSTITUIÇÕES PRIVADAS SEM FINS LUCRATIVOS	0	0,2675	0	0
3.3.50.41	CONTRIBUIÇÕES	0,2675	0	0	0
3.3.90.00	APLICAÇÕES DIRETAS	0	38,9782	0	0
3.3.90.14	DIÁRIAS - PESSOAL CIVIL	1,1275	0	0	0
3.3.90.18	AUXÍLIO FINANCEIRO A ESTUDANTES	0,0149	0	0	0
3.3.90.19	AUXÍLIO FARDAMENTO	0,0085	0	0	0
3.3.90.30	MATERIAL DE CONSUMO	12,8897	0	0	0
3.3.90.31	PREMIAÇÕES CULTURAIS, ARTÍSTICAS, CIENTÍFICAS, DESPORTIVAS	0,0721	0	0	0
3.3.90.32	MATERIAL, BEM OU SERVIÇO PARA DISTRIBUIÇÃO GRATUITA	0,4085	0	0	0
3.3.90.33	PASSAGENS E DESPESAS COM LOCOMOÇÃO	3,7587	0	0	0
3.3.90.35	SERVIÇOS DE CONSULTORIA	2,6094	0	0	0
3.3.90.36	OUTROS SERVIÇOS DE TERCEIROS - PESSOA FÍSICA	5,6465	0	0	0
3.3.90.39	OUTROS SERVIÇOS DE TERCEIROS - PESSOA JURÍDICA	10,0411	0	0	0
3.3.90.47	OBRIGAÇÕES TRIBUTÁRIAS E CONTRIBUTIVAS	0,7395	0	0	0
3.3.90.91	SENTENÇAS JUDICIAIS	0,0316	0	0	0
3.3.90.92	DESPESAS DE EXERCÍCIOS ANTERIORES	1,5823	0	0	0
3.3.90.93	INDENIZAÇÕES E RESTITUIÇÕES	0,0479	0	0	0
4.0.00.00	DESPESAS DE CAPITAL	0	0	0	8,6707
4.4.00.00	INVESTIMENTOS	0	0	7,3524	0
4.4.90.00	APLICAÇÕES DIRETAS	0	7,3524	0	0
4.4.90.51	OBRAS E INSTALAÇÕES	3,4207	0	0	0
4.4.90.52	EQUIPAMENTOS E MATERIAL PERMANENTE	3,8103	0	0	0
4.4.90.61	AQUISIÇÃO DE IMÓVEIS	0,1214	0	0	0
4.6.00.00	AMORTIZAÇÃO DA DÍVIDA	0	0	1,3183	0
4.6.90.00	APLICAÇÕES DIRETAS	0	1,3183	0	0
4.6.90.71	PRINCIPAL DA DÍVIDA CONTRATUAL RESGATADA	1,3183	0	0	0
9.0.00.00	RESERVA DE CONTINGÊNCIA	0	0	0	1,3699
9.9.00.00	RESERVA DE CONTINGÊNCIA	0	0	1,3699	0
9.9.99.00	Reserva de Contingência	0	1,3699	0	0
9.9.99.99	RESERVA DE CONTINGÊNCIA	1,3699	0	0	0

PREF MUNICIPAL DE DOMINGOS MOURAO

PRAÇA DA MATRIZ, 135 - CNPJ:06553911/0001-22

Orçamento Programa - Exercício de 2017

ANÁLISE DA DESPESA EM PORCENTAGEM

Quadro 22

Page 2

Lei: , Data:

Código	Especificação	Elemento	Modalidade	Grupo	Categoria Econômica
			TOTAL		100,00

JULIO CESAR BARBOSA FRANCO
PREFEITO MUNICIPAL

PREF MUNICIPAL DE DOMINGOS MOURAO

PRAÇA DA MATRIZ, 135 - CNPJ:06553911/0001-22

Orçamento Programa - Exercício de 2017

Page 1

QUADRO AUXILIAR DE DETALHAMENTO DA DESPESA

Lei: , Data:

ORGÃO 01 PODER LEGISLATIVO
 UNIDADE 01 CÂMARA MUNICIPAL
 SUB UNIDADE 00 CÂMARA MUNICIPAL

Aplicacao Programada	Proj/Ativ	Finalidade F.R. - C.A.	Categoria	Detalhada	TotalGrupo	Total Categ.	Total Func.
INVESTIMENTOS A CARGO DA CAMARA MUNICIPAL	01.031.0001.1001.0000						5.600,00
4 DESPESAS DE CAPIT						5.600,00	
4 INVESTIMENTOS					5.600,00		
OBRAS E INSTALAÇÕES			4.4.90.51.00	5.600,00			
AQUISIÇÃO DE VEÍCULO	01.031.0001.1003.0000						5.600,00
4 DESPESAS DE CAPIT						5.600,00	
4 INVESTIMENTOS					5.600,00		
EQUIPAMENTOS E MATERIAL PERMANENTE			4.4.90.52.00	5.600,00			
MANUTENÇÃO E FUNCIONAMENTO DA CÂMARA MUNICIPAL	01.031.0001.2001.0000						509.250,00
3 DESPESAS CORREN'						504.250,00	
1 PESSOAL E ENCARGOS SOCIAIS					380.000,00		
VENCIMENTOS E VANTAGENS FIXAS - PESSOAL CIVIL			3.1.90.11.00	300.000,00			
OBRIGAÇÕES PATRONAIS			3.1.90.13.00	80.000,00			
3 OUTRAS DESPESAS CORRENTES					124.250,00		
DIÁRIAS - PESSOAL CIVIL			3.3.90.14.00	20.000,00			
MATERIAL DE CONSUMO			3.3.90.30.00	5.000,00			
PASSAGENS E DESPESAS COM LOCOMOÇÃO			3.3.90.33.00	8.000,00			
SERVIÇOS DE CONSULTORIA			3.3.90.35.00	57.750,00			
OUTROS SERVIÇOS DE TERCEIROS - PESSOA FÍSICA			3.3.90.36.00	18.900,00			
OUTROS SERVIÇOS DE TERCEIROS - PESSOA JURÍDICA			3.3.90.39.00	12.600,00			
DESPESAS DE EXERCÍCIOS ANTERIORES			3.3.90.92.00	2.000,00			
4 DESPESAS DE CAPIT						5.000,00	
4 INVESTIMENTOS					5.000,00		
EQUIPAMENTOS E MATERIAL PERMANENTE			4.4.90.52.00	5.000,00			
CONTRIBUIÇÃO A AVEP	01.031.0001.2002.0000						7.000,00
3 DESPESAS CORREN'						7.000,00	
3 OUTRAS DESPESAS CORRENTES					7.000,00		
CONTRIBUIÇÕES			3.3.50.41.00	7.000,00			
ENCARGOS COM PUBLICAÇÕES DOS ATOS PO PODER LEGISLATIVO	01.031.0001.2003.0000						10.000,00
3 DESPESAS CORREN'						10.000,00	
3 OUTRAS DESPESAS CORRENTES					10.000,00		
OUTROS SERVIÇOS DE TERCEIROS - PESSOA JURÍDICA			3.3.90.39.00	10.000,00			
TOTAL							537.450,00

PREF MUNICIPAL DE DOMINGOS MOURAO

PRAÇA DA MATRIZ, 135 - CNPJ:06553911/0001-22

Orçamento Programa - Exercício de 2017

Page 2

QUADRO AUXILIAR DE DETALHAMENTO DA DESPESA

Lei: , Data:

ORGÃO 02 PODER EXECUTIVO
 UNIDADE 01 GABINETE DO PREFEITO
 SUB UNIDADE 00 GABINETE DO PREFEITO

Aplicacao Programada	Proj/Ativ	Finalidade F.R. - C.A.	Categoria	Detalhada	TotalGrupo	Total Categ.	Total Func.
ENCARGOS COM A PROCURADORIA GERAL DO MUNICÍPIO	04.122.0002.2004.0000						21.380,00
3 DESPESAS CORREN'						21.380,00	
1 PESSOAL E ENCARGOS SOCIAIS					17.700,00		
VENCIMENTOS E VANTAGENS FIXAS - PESSOAL CIVIL			3.1.90.11.00	17.700,00			
3 OUTRAS DESPESAS CORRENTES					3.680,00		
DIÁRIAS - PESSOAL CIVIL			3.3.90.14.00	3.680,00			
ENCARGOS COM ASSESORIA JURÍDICA	04.122.0004.2005.0000						60.000,00
3 DESPESAS CORREN'						60.000,00	
3 OUTRAS DESPESAS CORRENTES					60.000,00		
SERVIÇOS DE CONSULTORIA			3.3.90.35.00	60.000,00			
MANUTENÇÃO DO GABINETE DO PREFEITO	04.122.0005.2006.0000						49.120,00
3 DESPESAS CORREN'						49.120,00	
3 OUTRAS DESPESAS CORRENTES					49.120,00		
DIÁRIAS - PESSOAL CIVIL			3.3.90.14.00	18.000,00			
MATERIAL DE CONSUMO			3.3.90.30.00	5.560,00			
PASSAGENS E DESPESAS COM LOCOMOÇÃO			3.3.90.33.00	15.000,00			
OUTROS SERVIÇOS DE TERCEIROS - PESSOA FÍSICA			3.3.90.36.00	5.560,00			
OUTROS SERVIÇOS DE TERCEIROS - PESSOA JURÍDICA			3.3.90.39.00	5.000,00			
ENCARGOS COM ASSESORIA DE IMPRENSA	04.131.0009.2011.0000						18.150,00
3 DESPESAS CORREN'						18.150,00	
1 PESSOAL E ENCARGOS SOCIAIS					5.000,00		
VENCIMENTOS E VANTAGENS FIXAS - PESSOAL CIVIL			3.1.90.11.00	5.000,00			
3 OUTRAS DESPESAS CORRENTES					13.150,00		
DIÁRIAS - PESSOAL CIVIL			3.3.90.14.00	3.150,00			
OUTROS SERVIÇOS DE TERCEIROS - PESSOA FÍSICA			3.3.90.36.00	5.000,00			
OUTROS SERVIÇOS DE TERCEIROS - PESSOA JURÍDICA			3.3.90.39.00	5.000,00			
TOTAL							148.650,00

PREF MUNICIPAL DE DOMINGOS MOURAO

PRAÇA DA MATRIZ, 135 - CNPJ:06553911/0001-22

Orçamento Programa - Exercício de 2017

Page 3

QUADRO AUXILIAR DE DETALHAMENTO DA DESPESA

Lei: , Data:

ORGÃO 02 PODER EXECUTIVO
 UNIDADE 02 SECRETARIA MUN. DE ADM. E FINANÇAS
 SUB UNIDADE 00 SECRETARIA MUN. DE ADM. E FINANÇAS

Aplicacao Programada	Proj/Ativ	Finalidade F.R. - C.A.	Categoria	Detalhada	TotalGrupo	Total Categ.	Total Func.
PAGAMENTO DE PRECATÓRIOS E SENTENÇAS JUDICIAIS	04.122.0003.2012.0000						14.460,00
3 DESPESAS CORREN'						14.460,00	
1 PESSOAL E ENCARGOS SOCIAIS					10.000,00		
SENTENÇAS JUDICIAIS			3.1.90.91.00	10.000,00			
3 OUTRAS DESPESAS CORRENTES					4.460,00		
SENTENÇAS JUDICIAIS			3.3.90.91.00	4.460,00			
AQUISIÇÃO DE VEÍCULO	04.122.0005.1005.0000						100.000,00
4 DESPESAS DE CAPIT						100.000,00	
4 INVESTIMENTOS					100.000,00		
EQUIPAMENTOS E MATERIAL PERMANENTE			4.4.90.52.00	100.000,00			
CONTRIBUIÇÃO A APPM	04.122.0005.2007.0000						30.700,00
3 DESPESAS CORREN'						30.700,00	
3 OUTRAS DESPESAS CORRENTES					30.700,00		
CONTRIBUIÇÕES			3.3.50.41.00	30.700,00			
MANUTENÇÃO DA JUNTA DE SERVIÇO MILITAR	04.122.0005.2009.0000						11.550,00
3 DESPESAS CORREN'						11.550,00	
1 PESSOAL E ENCARGOS SOCIAIS					5.750,00		
VENCIMENTOS E VANTAGENS FIXAS - PESSOAL CIVIL			3.1.90.11.00	5.750,00			
3 OUTRAS DESPESAS CORRENTES					5.800,00		
DIÁRIAS - PESSOAL CIVIL			3.3.90.14.00	2.400,00			
MATERIAL DE CONSUMO			3.3.90.30.00	1.200,00			
OUTROS SERVIÇOS DE TERCEIROS - PESSOA FÍSICA			3.3.90.36.00	1.100,00			
OUTROS SERVIÇOS DE TERCEIROS - PESSOA JURÍDICA			3.3.90.39.00	1.100,00			
MANUTENÇÃO DA SECRETARIA DE ADMNISTRAÇÃO E FINANÇAS	04.122.0005.2013.0000						2.124.700,00
3 DESPESAS CORREN'						2.104.700,00	
1 PESSOAL E ENCARGOS SOCIAIS					1.105.500,00		
CONTRATAÇÃO POR TEMPO DETERMINADO			3.1.90.04.00	350.000,00			
VENCIMENTOS E VANTAGENS FIXAS - PESSOAL CIVIL			3.1.90.11.00	400.000,00			
OBRIGAÇÕES PATRONAIS			3.1.90.13.00	350.000,00			
DESPESAS DE EXERCÍCIOS ANTERIORES			3.1.90.92.00	5.500,00			
3 OUTRAS DESPESAS CORRENTES					999.200,00		
DIÁRIAS - PESSOAL CIVIL			3.3.90.14.00	33.650,00			
MATERIAL DE CONSUMO			3.3.90.30.00	260.000,00			
PASSAGENS E DESPESAS COM LOCOMOÇÃO			3.3.90.33.00	20.000,00			
SERVIÇOS DE CONSULTORIA			3.3.90.35.00	50.000,00			
OUTROS SERVIÇOS DE TERCEIROS - PESSOA FÍSICA			3.3.90.36.00	80.000,00			
OUTROS SERVIÇOS DE TERCEIROS - PESSOA JURÍDICA			3.3.90.39.00	450.000,00			
DESPESAS DE EXERCÍCIOS ANTERIORES			3.3.90.92.00	100.000,00			
INDENIZAÇÕES E RESTITUIÇÕES			3.3.90.93.00	5.550,00			
4 DESPESAS DE CAPIT						20.000,00	
4 INVESTIMENTOS					20.000,00		
EQUIPAMENTOS E MATERIAL PERMANENTE			4.4.90.52.00	20.000,00			
ENCARGOS COM O PASEP	04.122.0005.2026.0000						104.219,00
3 DESPESAS CORREN'						104.219,00	
3 OUTRAS DESPESAS CORRENTES					104.219,00		
OBRIGAÇÕES TRIBUTÁRIAS E CONTRIBUTIVAS			3.3.90.47.00	104.219,00			
MANUENÇÃO DO SETOR DE TRIBUTAÇÃO E FISCALIZAÇÃO	04.123.0005.2014.0000						7.960,00

PREF MUNICIPAL DE DOMINGOS MOURAO

PRAÇA DA MATRIZ, 135 - CNPJ:06553911/0001-22

Orçamento Programa - Exercício de 2017

Page 4

QUADRO AUXILIAR DE DETALHAMENTO DA DESPESA

Lei: , Data:

ORGÃO 02 PODER EXECUTIVO
 UNIDADE 02 SECRETARIA MUN. DE ADM. E FINANÇAS
 SUB UNIDADE 00 SECRETARIA MUN. DE ADM. E FINANÇAS

Aplicacao Programada	Proj/Ativ	Finalidade F.R. - C.A.	Categoria	Detalhada	TotalGrupo	Total Categ.	Total Func.
MANUENÇÃO DO SETOR DE TRIBUTAÇÃO E FISCALIZAÇÃO	04.123.0005.2014.0000						7.960,00
3 DESPESAS CORREN'						7.960,00	
3 OUTRAS DESPESAS CORRENTES					7.960,00		
MATERIAL DE CONSUMO			3.3.90.30.00	1.200,00			
OUTROS SERVIÇOS DE TERCEIROS - PESSOA FÍSICA			3.3.90.36.00	1.200,00			
OUTROS SERVIÇOS DE TERCEIROS - PESSOA JURÍDICA			3.3.90.39.00	5.560,00			
MANUTENÇÃO DO SETOR DE CONTABILIDADE	04.123.0007.2015.0000						207.000,00
3 DESPESAS CORREN'						207.000,00	
3 OUTRAS DESPESAS CORRENTES					207.000,00		
DIÁRIAS - PESSOAL CIVIL			3.3.90.14.00	1.200,00			
MATERIAL DE CONSUMO			3.3.90.30.00	1.100,00			
SERVIÇOS DE CONSULTORIA			3.3.90.35.00	200.000,00			
OUTROS SERVIÇOS DE TERCEIROS - PESSOA FÍSICA			3.3.90.36.00	1.200,00			
OUTROS SERVIÇOS DE TERCEIROS - PESSOA JURÍDICA			3.3.90.39.00	3.500,00			
TREINAMENTO E QUALIFICAÇÃO DE PESSOAL	04.128.0005.2016.0000						4.500,00
3 DESPESAS CORREN'						4.500,00	
3 OUTRAS DESPESAS CORRENTES					4.500,00		
MATERIAL DE CONSUMO			3.3.90.30.00	2.100,00			
OUTROS SERVIÇOS DE TERCEIROS - PESSOA FÍSICA			3.3.90.36.00	1.200,00			
OUTROS SERVIÇOS DE TERCEIROS - PESSOA JURÍDICA			3.3.90.39.00	1.200,00			
PUBLICAÇÕES DE ATOS OFICIAIS	04.131.0009.2010.0000						20.000,00
3 DESPESAS CORREN'						20.000,00	
3 OUTRAS DESPESAS CORRENTES					20.000,00		
OUTROS SERVIÇOS DE TERCEIROS - PESSOA JURÍDICA			3.3.90.39.00	20.000,00			
AMORTIZAÇÃO E ENCARGOS DA DÍVIDA INTERNA	28.843.0044.2025.0000						152.400,00
3 DESPESAS CORREN'						2.400,00	
2 JUROS E ENCARGOS DA DÍVIDA					2.400,00		
JUROS SOBRE A DÍVIDA POR CONTRATO			3.2.90.21.00	1.200,00			
OUTROS ENCARGOS SOBRE A DÍVIDA POR CONTRATO			3.2.90.22.00	1.200,00			
4 DESPESAS DE CAPIT						150.000,00	
6 AMORTIZAÇÃO DA DÍVIDA					150.000,00		
PRINCIPAL DA DÍVIDA CONTRATUAL RESGATADA			4.6.90.71.00	150.000,00			
RESERVA DE CONTIGÊNCIA	99.999.9999.9999.0000						193.070,00
9 RESERVA DE CONTIN						193.070,00	
9 RESERVA DE CONTINGÊNCIA					193.070,00		
RESERVA DE CONTINGÊNCIA			9.9.99.99.00	193.070,00			
TOTAL							2.970.559,00

PREF MUNICIPAL DE DOMINGOS MOURAO

PRAÇA DA MATRIZ, 135 - CNPJ:06553911/0001-22

Orçamento Programa - Exercício de 2017

Page 5

QUADRO AUXILIAR DE DETALHAMENTO DA DESPESA

Lei: , Data:

ORGÃO 02 PODER EXECUTIVO
UNIDADE 03 CONTROLADORIA GERAL DO MUNICÍPIO
SUB UNIDADE 00 CONTROLADORIA GERAL DO MUNICÍPIO

Aplicacao Programada	Proj/Ativ	Finalidade	Categoria	Detalhada	TotalGrupo	Total Categ.	Total Func.
		F.R. - C.A.					
MANUT. DA CONTROLAD. GERAL DO MUNICÍPIO	04.124.0005.2028.0000						39.680,00
3	DESPESAS CORREN'					34.120,00	
1	PESSOAL E ENCARGOS SOCIAIS				22.600,00		
	VENCIMENTOS E VANTAGENS FIXAS - PESSOAL CIVIL		3.1.90.11.00	22.600,00			
3	OUTRAS DESPESAS CORRENTES				11.520,00		
	DIÁRIAS - PESSOAL CIVIL		3.3.90.14.00	6.720,00			
	MATERIAL DE CONSUMO		3.3.90.30.00	1.200,00			
	PASSAGENS E DESPESAS COM LOCOMOÇÃO		3.3.90.33.00	1.200,00			
	OUTROS SERVIÇOS DE TERCEIROS - PESSOA FÍSICA		3.3.90.36.00	1.200,00			
	OUTROS SERVIÇOS DE TERCEIROS - PESSOA JURÍDICA		3.3.90.39.00	1.200,00			
4	DESPESAS DE CAPIT					5.560,00	
4	INVESTIMENTOS				5.560,00		
	EQUIPAMENTOS E MATERIAL PERMANENTE		4.4.90.52.00	5.560,00			
TOTAL							39.680,00

PREF MUNICIPAL DE DOMINGOS MOURAO

PRAÇA DA MATRIZ, 135 - CNPJ:06553911/0001-22

Orçamento Programa - Exercício de 2017

Page 6

QUADRO AUXILIAR DE DETALHAMENTO DA DESPESA

Lei: , Data:

ORGÃO 02 PODER EXECUTIVO
 UNIDADE 04 SECRET. MUN. DE OBRAS E SERV. URBANOS
 SUB UNIDADE 00 SECRET. MUN. DE OBRAS E SERV. URBANOS

Aplicacao Programada	Proj/Ativ	Finalidade F.R. - C.A.	Categoria	Detalhada	TotalGrupo	Total Categ.	Total Func.
REFORMA E/OU AMPLIAÇÃO DA SEDE DA PREFEITURA	15.122.0005.1011.0000						5.550,00
4 DESPESAS DE CAPIT						5.550,00	
4 INVESTIMENTOS					5.550,00		
OBRAS E INSTALAÇÕES			4.4.90.51.00	5.550,00			
MANUT. DA SEC DE OBRAS E SERV. URBANOS	15.122.0005.2030.0000						377.865,00
3 DESPESAS CORREN'						372.305,00	
1 PESSOAL E ENCARGOS SOCIAIS					105.250,00		
CONTRATAÇÃO POR TEMPO DETERMINADO			3.1.90.04.00	40.000,00			
VENCIMENTOS E VANTAGENS FIXAS - PESSOAL CIVIL			3.1.90.11.00	50.000,00			
OBRIGAÇÕES PATRONAIS			3.1.90.13.00	10.000,00			
DESPESAS DE EXERCÍCIOS ANTERIORES			3.1.90.92.00	5.250,00			
3 OUTRAS DESPESAS CORRENTES					267.055,00		
DIÁRIAS - PESSOAL CIVIL			3.3.90.14.00	1.100,00			
MATERIAL DE CONSUMO			3.3.90.30.00	15.955,00			
OUTROS SERVIÇOS DE TERCEIROS - PESSOA FÍSICA			3.3.90.36.00	200.000,00			
OUTROS SERVIÇOS DE TERCEIROS - PESSOA JURÍDICA			3.3.90.39.00	50.000,00			
4 DESPESAS DE CAPIT						5.560,00	
4 INVESTIMENTOS					5.560,00		
EQUIPAMENTOS E MATERIAL PERMANENTE			4.4.90.52.00	5.560,00			
AQUISIÇÃO DE IMÓVEIS	15.451.0024.1014.0000						5.560,00
4 DESPESAS DE CAPIT						5.560,00	
4 INVESTIMENTOS					5.560,00		
AQUISIÇÃO DE IMÓVEIS			4.4.90.61.00	5.560,00			
CONSTRUÇÃO E RECUPERAÇÃO DE CALÇAMENTOS	15.451.0024.1015.0000						150.000,00
4 DESPESAS DE CAPIT						150.000,00	
4 INVESTIMENTOS					150.000,00		
OBRAS E INSTALAÇÕES			4.4.90.51.00	150.000,00			
MANUTENÇÃO DA LIMPEZA PÚBLICA E COLETA DE LIXO	15.452.0024.2032.0000						150.000,00
3 DESPESAS CORREN'						150.000,00	
3 OUTRAS DESPESAS CORRENTES					150.000,00		
OUTROS SERVIÇOS DE TERCEIROS - PESSOA JURÍDICA			3.3.90.39.00	150.000,00			
CONST. AMP. E RECUP. DE CEMITÉRIOS PÚBLICOS	15.452.0026.1017.0000						15.000,00
4 DESPESAS DE CAPIT						15.000,00	
4 INVESTIMENTOS					15.000,00		
OBRAS E INSTALAÇÕES			4.4.90.51.00	15.000,00			
MANUTENÇÃO DE CEMITÉRIOS PÚBLICOS	15.452.0026.2033.0000						18.620,00
3 DESPESAS CORREN'						18.620,00	
3 OUTRAS DESPESAS CORRENTES					18.620,00		
MATERIAL DE CONSUMO			3.3.90.30.00	2.100,00			
OUTROS SERVIÇOS DE TERCEIROS - PESSOA FÍSICA			3.3.90.36.00	8.650,00			
OUTROS SERVIÇOS DE TERCEIROS - PESSOA JURÍDICA			3.3.90.39.00	7.870,00			
CONST. AMP. E REC. DE PRAÇAS E OUT. LAGRADOUROS	15.452.0027.1018.0000						18.400,00
4 DESPESAS DE CAPIT						18.400,00	
4 INVESTIMENTOS					18.400,00		
OBRAS E INSTALAÇÕES			4.4.90.51.00	18.400,00			

PREF MUNICIPAL DE DOMINGOS MOURAO

PRAÇA DA MATRIZ, 135 - CNPJ:06553911/0001-22

Orçamento Programa - Exercício de 2017

Page 7

QUADRO AUXILIAR DE DETALHAMENTO DA DESPESA

Lei: , Data:

ORGÃO 02 PODER EXECUTIVO
 UNIDADE 04 SECRET. MUN. DE OBRAS E SERV. URBANOS
 SUB UNIDADE 00 SECRET. MUN. DE OBRAS E SERV. URBANOS

Aplicacao Programada	Proj/Ativ	Finalidade F.R. - C.A.	Categoria	Detalhada	TotalGrupo	Total Categ.	Total Func.
CONST. AMP. E REC. DE PRAÇAS E OUT. LAGRADOUROS	15.452.0027.1018.0000						18.400,00
MANUT. DE PRAÇAS E OUT. LAGRAD. PÚBLICOS	15.452.0027.2034.0000						11.700,00
3 DESPESAS CORREN'						11.700,00	
3 OUTRAS DESPESAS CORRENTES					11.700,00		
MATERIAL DE CONSUMO			3.3.90.30.00	1.200,00			
OUTROS SERVIÇOS DE TERCEIROS - PESSOA FÍSICA			3.3.90.36.00	10.500,00			
CONST. AMP. E REC. DE CASAS POPULARES	16.482.0028.1019.0000						5.000,00
4 DESPESAS DE CAPIT						5.000,00	
4 INVESTIMENTOS					5.000,00		
OBRAS E INSTALAÇÕES			4.4.90.51.00	5.000,00			
CONSTRUÇÃO DE MERCADO PÚBLICO	20.605.0006.1020.0000						5.000,00
4 DESPESAS DE CAPIT						5.000,00	
4 INVESTIMENTOS					5.000,00		
OBRAS E INSTALAÇÕES			4.4.90.51.00	5.000,00			
MANUTEN. DA REDE DE ILUM. PÚBLICA	25.751.0040.2035.0000						31.600,00
3 DESPESAS CORREN'						31.600,00	
3 OUTRAS DESPESAS CORRENTES					31.600,00		
MATERIAL DE CONSUMO			3.3.90.30.00	25.000,00			
OUTROS SERVIÇOS DE TERCEIROS - PESSOA FÍSICA			3.3.90.36.00	3.550,00			
OUTROS SERVIÇOS DE TERCEIROS - PESSOA JURÍDICA			3.3.90.39.00	3.050,00			
IMPLANTAÇÃO E AMPLIAÇÃO DE REDES DE ENERGIA ELÉTRICA	25.752.0040.1022.0000						10.600,00
4 DESPESAS DE CAPIT						10.600,00	
4 INVESTIMENTOS					10.600,00		
OBRAS E INSTALAÇÕES			4.4.90.51.00	5.550,00			
EQUIPAMENTOS E MATERIAL PERMANENTE			4.4.90.52.00	5.050,00			
MANUT. DO DPTO DE ESTRADAS E RODAGEM	26.122.0005.2036.0000						166.120,00
3 DESPESAS CORREN'						160.560,00	
3 OUTRAS DESPESAS CORRENTES					160.560,00		
MATERIAL DE CONSUMO			3.3.90.30.00	140.000,00			
OUTROS SERVIÇOS DE TERCEIROS - PESSOA FÍSICA			3.3.90.36.00	5.560,00			
OUTROS SERVIÇOS DE TERCEIROS - PESSOA JURÍDICA			3.3.90.39.00	15.000,00			
4 DESPESAS DE CAPIT						5.560,00	
4 INVESTIMENTOS					5.560,00		
EQUIPAMENTOS E MATERIAL PERMANENTE			4.4.90.52.00	5.560,00			
ABERTURA DE RUAS E AVENIDAS	26.782.0024.1024.0000						11.550,00
4 DESPESAS DE CAPIT						11.550,00	
4 INVESTIMENTOS					11.550,00		
OBRAS E INSTALAÇÕES			4.4.90.51.00	11.550,00			
CONSTRUÇÃO E REC. DE ESTRADAS VIC. E RODOVIAS	26.782.0042.1025.0000						10.000,00
4 DESPESAS DE CAPIT						10.000,00	
4 INVESTIMENTOS					10.000,00		
OBRAS E INSTALAÇÕES			4.4.90.51.00	10.000,00			
CONST. RECUP. DE PASSAGENS MOLHADAS	26.782.0042.1026.0000						10.000,00

PREF MUNICIPAL DE DOMINGOS MOURAO

PRAÇA DA MATRIZ, 135 - CNPJ:06553911/0001-22

Orçamento Programa - Exercício de 2017

Page 9

QUADRO AUXILIAR DE DETALHAMENTO DA DESPESA

Lei: , Data:

ORGÃO 02 PODER EXECUTIVO
 UNIDADE 05 SECRETARIA MUN. DE EDUC. E CULTURA
 SUB UNIDADE 00 SECRETARIA MUN. DE EDUC. E CULTURA

Aplicacao Programada	Proj/Ativ	Finalidade F.R. - C.A.	Categoria	Detalhada	TotalGrupo	Total Categ.	Total Func.
MANUTENÇÃO DA SECRETARIA DE EDUCAÇÃO E CULTURA	12.122.0005.2027.0000						55.310,00
3	DESPESAS CORREN'					27.410,00	
1	PESSOAL E ENCARGOS SOCIAIS				14.700,00		
	VENCIMENTOS E VANTAGENS FIXAS - PESSOAL CIVIL		3.1.90.11.00	12.600,00			
	OBRIGAÇÕES PATRONAIS		3.1.90.13.00	2.100,00			
3	OUTRAS DESPESAS CORRENTES				12.710,00		
	DIÁRIAS - PESSOAL CIVIL		3.3.90.14.00	3.150,00			
	MATERIAL DE CONSUMO		3.3.90.30.00	1.680,00			
	PASSAGENS E DESPESAS COM LOCOMOÇÃO		3.3.90.33.00	2.100,00			
	OUTROS SERVIÇOS DE TERCEIROS - PESSOA FÍSICA		3.3.90.36.00	2.100,00			
	OUTROS SERVIÇOS DE TERCEIROS - PESSOA JURÍDICA		3.3.90.39.00	3.680,00			
4	DESPESAS DE CAPIT					27.900,00	
4	INVESTIMENTOS				2.100,00		
	EQUIPAMENTOS E MATERIAL PERMANENTE		4.4.90.52.00	2.100,00			
6	AMORTIZAÇÃO DA DÍVIDA				25.800,00		
	PRINCIPAL DA DÍVIDA CONTRATUAL RESGATADA		4.6.90.71.00	25.800,00			
CONSTRUÇÃO DA QUADRA DE ESPORTES EM U. ESCOLAR	12.361.0022.1010.0000						11.550,00
4	DESPESAS DE CAPIT					11.550,00	
4	INVESTIMENTOS				11.550,00		
	OBRAS E INSTALAÇÕES		4.4.90.51.00	11.550,00			
CONST. AMPLI. E REC. DE UNID. ESCOLARES	12.361.0022.1028.0000						11.550,00
4	DESPESAS DE CAPIT					11.550,00	
4	INVESTIMENTOS				11.550,00		
	OBRAS E INSTALAÇÕES		4.4.90.51.00	11.550,00			
AQUISIÇÃO E DESAPROPRIAÇÃO DE IMÓVEIS	12.361.0022.1030.0000						11.550,00
4	DESPESAS DE CAPIT					11.550,00	
4	INVESTIMENTOS				11.550,00		
	AQUISIÇÃO DE IMÓVEIS		4.4.90.61.00	11.550,00			
AQUISIÇÃO DE TRANSPORTE ESCOLAR	12.361.0022.1031.0000						82.740,00
4	DESPESAS DE CAPIT					82.740,00	
4	INVESTIMENTOS				82.740,00		
	EQUIPAMENTOS E MATERIAL PERMANENTE		4.4.90.52.00	82.740,00			
MANUTENÇÃO DO ENS. FUNDAMENTAL	12.361.0022.2038.0000						597.710,00
3	DESPESAS CORREN'					587.710,00	
1	PESSOAL E ENCARGOS SOCIAIS				390.410,00		
	CONTRATAÇÃO POR TEMPO DETERMINADO		3.1.90.04.00	220.410,00			
	VENCIMENTOS E VANTAGENS FIXAS - PESSOAL CIVIL		3.1.90.11.00	100.000,00			
	OBRIGAÇÕES PATRONAIS		3.1.90.13.00	50.000,00			
	DESPESAS DE EXERCÍCIOS ANTERIORES		3.1.90.92.00	20.000,00			
3	OUTRAS DESPESAS CORRENTES				197.300,00		
	DIÁRIAS - PESSOAL CIVIL		3.3.90.14.00	3.100,00			
	MATERIAL DE CONSUMO		3.3.90.30.00	100.000,00			
	PASSAGENS E DESPESAS COM LOCOMOÇÃO		3.3.90.33.00	25.000,00			
	OUTROS SERVIÇOS DE TERCEIROS - PESSOA FÍSICA		3.3.90.36.00	40.000,00			
	OUTROS SERVIÇOS DE TERCEIROS - PESSOA JURÍDICA		3.3.90.39.00	25.000,00			
	DESPESAS DE EXERCÍCIOS ANTERIORES		3.3.90.92.00	3.000,00			
	INDENIZAÇÕES E RESTITUIÇÕES		3.3.90.93.00	1.200,00			
4	DESPESAS DE CAPIT					10.000,00	

PREF MUNICIPAL DE DOMINGOS MOURAO

PRAÇA DA MATRIZ, 135 - CNPJ:06553911/0001-22

Orçamento Programa - Exercício de 2017

Page 10

QUADRO AUXILIAR DE DETALHAMENTO DA DESPESA

Lei: , Data:

ORGÃO 02 PODER EXECUTIVO
 UNIDADE 05 SECRETARIA MUN. DE EDUC. E CULTURA
 SUB UNIDADE 00 SECRETARIA MUN. DE EDUC. E CULTURA

Aplicacao Programada	Proj/Ativ	Finalidade F.R. - C.A.	Categoria	Detalhada	TotalGrupo	Total Categ.	Total Func.
MANUTENÇÃO DO ENS. FUNDAMENTAL	12.361.0022.2038.0000						597.710,00
4 DESPESAS DE CAPIT						10.000,00	
4 INVESTIMENTOS					10.000,00		
EQUIPAMENTOS E MATERIAL PERMANENTE			4.4.90.52.00	10.000,00			
PROG. NAC. DE ALIMENTAÇÃO ESCOLAR-PNAE	12.361.0022.2039.0000						114.450,00
3 DESPESAS CORREN'						114.450,00	
3 OUTRAS DESPESAS CORRENTES					114.450,00		
MATERIAL DE CONSUMO			3.3.90.30.00	114.450,00			
TREINAMENTO E CAPAC. DE EDUCADORES	12.361.0022.2040.0000						12.200,00
3 DESPESAS CORREN'						12.200,00	
3 OUTRAS DESPESAS CORRENTES					12.200,00		
OUTROS SERVIÇOS DE TERCEIROS - PESSOA FÍSICA			3.3.90.36.00	8.000,00			
OUTROS SERVIÇOS DE TERCEIROS - PESSOA JURÍDICA			3.3.90.39.00	4.200,00			
MANTENÇÃO DA QUOTA SAL. EDUCAÇÃO-QSE	12.361.0022.2041.0000						96.900,00
3 DESPESAS CORREN'						96.900,00	
3 OUTRAS DESPESAS CORRENTES					96.900,00		
MATERIAL DE CONSUMO			3.3.90.30.00	66.900,00			
OUTROS SERVIÇOS DE TERCEIROS - PESSOA FÍSICA			3.3.90.36.00	20.000,00			
OUTROS SERVIÇOS DE TERCEIROS - PESSOA JURÍDICA			3.3.90.39.00	10.000,00			
MANUT. DO PROG. ESTADUAL DE TRANSPORTE ESCOLAR-PEAT	12.361.0022.2042.0000						105.050,00
3 DESPESAS CORREN'						105.050,00	
3 OUTRAS DESPESAS CORRENTES					105.050,00		
MATERIAL DE CONSUMO			3.3.90.30.00	24.200,00			
PASSAGENS E DESPESAS COM LOCOMOÇÃO			3.3.90.33.00	65.000,00			
OUTROS SERVIÇOS DE TERCEIROS - PESSOA FÍSICA			3.3.90.36.00	5.250,00			
OUTROS SERVIÇOS DE TERCEIROS - PESSOA JURÍDICA			3.3.90.39.00	10.600,00			
ASSISTÊNCIA AOS ESTUDANTES CARENTES	12.361.0022.2043.0000						3.300,00
3 DESPESAS CORREN'						3.300,00	
3 OUTRAS DESPESAS CORRENTES					3.300,00		
AUXÍLIO FINANCEIRO A ESTUDANTE			3.3.90.18.00	2.100,00			
AUXÍLIO FARDAMENTO			3.3.90.19.00	1.200,00			
MATERIAL DE APOIO PEDAGÓGICO	12.361.0022.2044.0000						7.360,00
3 DESPESAS CORREN'						7.360,00	
3 OUTRAS DESPESAS CORRENTES					7.360,00		
MATERIAL DE CONSUMO			3.3.90.30.00	3.680,00			
Material, Bem ou Serviço para Distribuição Gratuita			3.3.90.32.00	3.680,00			
PROG. NAC. DE TRANSPORTE ESCOLAR-PNATE	12.361.0022.2045.0000						66.110,00
3 DESPESAS CORREN'						66.110,00	
3 OUTRAS DESPESAS CORRENTES					66.110,00		
PASSAGENS E DESPESAS COM LOCOMOÇÃO			3.3.90.33.00	55.000,00			
OUTROS SERVIÇOS DE TERCEIROS - PESSOA FÍSICA			3.3.90.36.00	5.550,00			
OUTROS SERVIÇOS DE TERCEIROS - PESSOA JURÍDICA			3.3.90.39.00	5.560,00			
CONTRUÇÃO, REFORMA E AMPLIAÇÃO DE UNIDADES PRE-ESCOLARES	12.365.0022.1032.0000						25.000,00
4 DESPESAS DE CAPIT						25.000,00	

PREF MUNICIPAL DE DOMINGOS MOURAO

PRAÇA DA MATRIZ, 135 - CNPJ:06553911/0001-22

Orçamento Programa - Exercício de 2017

Page 11

QUADRO AUXILIAR DE DETALHAMENTO DA DESPESA

Lei: , Data:

ORGÃO 02 PODER EXECUTIVO
 UNIDADE 05 SECRETARIA MUN. DE EDUC. E CULTURA
 SUB UNIDADE 00 SECRETARIA MUN. DE EDUC. E CULTURA

Aplicacao Programada	Proj/Ativ	Finalidade F.R. - C.A.	Categoria	Detalhada	TotalGrupo	Total Categ.	Total Func.
CONTRUÇÃO, REFORMA E AMPLIAÇÃO DE UNIDADES PRE-ESCOLARES	12.365.0022.1032.0000						25.000,00
4 DESPESAS DE CAPIT						25.000,00	
4 INVESTIMENTOS					25.000,00		
OBRAS E INSTALAÇÕES			4.4.90.51.00	25.000,00			
AQUISIÇÃO DE EQUIP. PARA UNIDADES PRE-ESCOLARES	12.365.0022.1033.0000						30.000,00
4 DESPESAS DE CAPIT						30.000,00	
4 INVESTIMENTOS					30.000,00		
EQUIPAMENTOS E MATERIAL PERMANENTE			4.4.90.52.00	30.000,00			
MANUTENÇÃO DO ENSINO INFANTIL	12.365.0022.2046.0000						51.380,00
3 DESPESAS CORREN'						51.380,00	
1 PESSOAL E ENCARGOS SOCIAIS					15.250,00		
VENCIMENTOS E VANTAGENS FIXAS - PESSOAL CIVIL			3.1.90.11.00	15.250,00			
3 OUTRAS DESPESAS CORRENTES					36.130,00		
MATERIAL DE CONSUMO			3.3.90.30.00	20.000,00			
OUTROS SERVIÇOS DE TERCEIROS - PESSOA FÍSICA			3.3.90.36.00	5.000,00			
OUTROS SERVIÇOS DE TERCEIROS - PESSOA JURÍDICA			3.3.90.39.00	11.130,00			
MANUT. DO ENS. DE JOVENS E ADULTOS	12.366.0021.2048.0000						24.820,00
3 DESPESAS CORREN'						24.820,00	
1 PESSOAL E ENCARGOS SOCIAIS					10.000,00		
VENCIMENTOS E VANTAGENS FIXAS - PESSOAL CIVIL			3.1.90.11.00	10.000,00			
3 OUTRAS DESPESAS CORRENTES					14.820,00		
MATERIAL DE CONSUMO			3.3.90.30.00	6.820,00			
OUTROS SERVIÇOS DE TERCEIROS - PESSOA FÍSICA			3.3.90.36.00	2.000,00			
OUTROS SERVIÇOS DE TERCEIROS - PESSOA JURÍDICA			3.3.90.39.00	6.000,00			
CONST. APLIA. E RECUP. DA BIBLIOT. PÚBLICA	13.392.0023.1034.0000						11.550,00
4 DESPESAS DE CAPIT						11.550,00	
4 INVESTIMENTOS					11.550,00		
OBRAS E INSTALAÇÕES			4.4.90.51.00	11.550,00			
AQUIS. DE ACERVO P/ BIBLIOT. PÚBLICA	13.392.0023.1035.0000						5.560,00
4 DESPESAS DE CAPIT						5.560,00	
4 INVESTIMENTOS					5.560,00		
EQUIPAMENTOS E MATERIAL PERMANENTE			4.4.90.52.00	5.560,00			
MANUTENÇÃO DA BIBLIOTECA PÚBLICA	13.392.0023.2050.0000						3.300,00
3 DESPESAS CORREN'						3.300,00	
3 OUTRAS DESPESAS CORRENTES					3.300,00		
MATERIAL DE CONSUMO			3.3.90.30.00	1.100,00			
OUTROS SERVIÇOS DE TERCEIROS - PESSOA FÍSICA			3.3.90.36.00	1.100,00			
OUTROS SERVIÇOS DE TERCEIROS - PESSOA JURÍDICA			3.3.90.39.00	1.100,00			
APOIO AS ATIVIDADES CULTURAIS	13.392.0023.2051.0000						22.370,00
3 DESPESAS CORREN'						22.370,00	
3 OUTRAS DESPESAS CORRENTES					22.370,00		
MATERIAL DE CONSUMO			3.3.90.30.00	7.520,00			
PREMIAÇÕES CULTURAIS, ARTÍSTICAS, CIENTÍFICAS, DESPORTI			3.3.90.31.00	1.100,00			
Material, Bem ou Serviço para Distribuição Gratuita			3.3.90.32.00	1.100,00			
OUTROS SERVIÇOS DE TERCEIROS - PESSOA FÍSICA			3.3.90.36.00	11.550,00			
OUTROS SERVIÇOS DE TERCEIROS - PESSOA JURÍDICA			3.3.90.39.00	1.100,00			

PREF MUNICIPAL DE DOMINGOS MOURAO

PRAÇA DA MATRIZ, 135 - CNPJ:06553911/0001-22

Orçamento Programa - Exercício de 2017

Page 13

QUADRO AUXILIAR DE DETALHAMENTO DA DESPESA

Lei: , Data:

ORGÃO 02 PODER EXECUTIVO
 UNIDADE 06 SECRETARIA MUN. DE SAÚDE
 SUB UNIDADE 00 SECRETARIA MUN. DE SAÚDE

Aplicacao Programada	Proj/Ativ	Finalidade F.R. - C.A.	Categoria	Detalhada	TotalGrupo	Total Categ.	Total Func.
CONST. APLI. E REF. DOS POSTOS DE SAÚDE	10.301.0018.1039.0000						50.000,00
4 DESPESAS DE CAPIT						50.000,00	
4 INVESTIMENTOS					50.000,00		
OBRAS E INSTALAÇÕES			4.4.90.51.00	50.000,00			
AQUISIÇÃO DE VEÍCULO	10.301.0018.1040.0000						40.000,00
4 DESPESAS DE CAPIT						40.000,00	
4 INVESTIMENTOS					40.000,00		
EQUIPAMENTOS E MATERIAL PERMANENTE			4.4.90.52.00	40.000,00			
MANUTENÇÃO DA SEC. DE SAÚDE	10.302.0018.2055.0000						88.525,00
3 DESPESAS CORREN'						81.975,00	
1 PESSOAL E ENCARGOS SOCIAIS					53.150,00		
VENCIMENTOS E VANTAGENS FIXAS - PESSOAL CIVIL			3.1.90.11.00	50.000,00			
DESPESAS DE EXERCÍCIOS ANTERIORES			3.1.90.92.00	3.150,00			
3 OUTRAS DESPESAS CORRENTES					28.825,00		
DIÁRIAS - PESSOAL CIVIL			3.3.90.14.00	5.250,00			
MATERIAL DE CONSUMO			3.3.90.30.00	6.550,00			
PASSAGENS E DESPESAS COM LOCOMOÇÃO			3.3.90.33.00	5.500,00			
OUTROS SERVIÇOS DE TERCEIROS - PESSOA FÍSICA			3.3.90.36.00	6.800,00			
OUTROS SERVIÇOS DE TERCEIROS - PESSOA JURÍDICA			3.3.90.39.00	4.725,00			
4 DESPESAS DE CAPIT						6.550,00	
4 INVESTIMENTOS					6.550,00		
EQUIPAMENTOS E MATERIAL PERMANENTE			4.4.90.52.00	6.550,00			
CONST. E RECUP. DE UNID. SANITÁRIAS	17.511.0031.1041.0000						6.550,00
4 DESPESAS DE CAPIT						6.550,00	
4 INVESTIMENTOS					6.550,00		
OBRAS E INSTALAÇÕES			4.4.90.51.00	6.550,00			
CONSTRUÇÃO DE FOSSAS SÉPTICAS	17.511.0031.1042.0000						6.550,00
4 DESPESAS DE CAPIT						6.550,00	
4 INVESTIMENTOS					6.550,00		
OBRAS E INSTALAÇÕES			4.4.90.51.00	6.550,00			
CONST. RECUP. DE AÇUDES E BARRAGENS	17.511.0033.1043.0000						5.600,00
4 DESPESAS DE CAPIT						5.600,00	
4 INVESTIMENTOS					5.600,00		
OBRAS E INSTALAÇÕES			4.4.90.51.00	5.600,00			
PERFURAÇÃO DE POÇOS ARTESIANOS	17.511.0033.1044.0000						10.100,00
4 DESPESAS DE CAPIT						10.100,00	
4 INVESTIMENTOS					10.100,00		
OBRAS E INSTALAÇÕES			4.4.90.51.00	10.100,00			
CONST. AMPLI. DA REDE DE ABAST. DE ÁGUA	17.512.0029.1045.0000						12.110,00
4 DESPESAS DE CAPIT						12.110,00	
4 INVESTIMENTOS					12.110,00		
OBRAS E INSTALAÇÕES			4.4.90.51.00	6.550,00			
EQUIPAMENTOS E MATERIAL PERMANENTE			4.4.90.52.00	5.560,00			
CONST. E RECUP. DE POÇOS E CHAFARIZES	17.512.0030.1046.0000						12.110,00
4 DESPESAS DE CAPIT						12.110,00	

PREF MUNICIPAL DE DOMINGOS MOURAO

PRAÇA DA MATRIZ, 135 - CNPJ:06553911/0001-22

Orçamento Programa - Exercício de 2017

Page 14

QUADRO AUXILIAR DE DETALHAMENTO DA DESPESA

Lei: , Data:

ORGÃO 02 PODER EXECUTIVO
 UNIDADE 06 SECRETARIA MUN. DE SAÚDE
 SUB UNIDADE 00 SECRETARIA MUN. DE SAÚDE

Aplicacao Programada	Proj/Ativ	Finalidade F.R. - C.A.	Categoria	Detalhada	TotalGrupo	Total Categ.	Total Func.
CONST. E RECUP. DE POÇOS E CHAFARIZES	17.512.0030.1046.0000						12.110,00
4 DESPESAS DE CAPIT						12.110,00	
4 INVESTIMENTOS					12.110,00		
OBRAS E INSTALAÇÕES			4.4.90.51.00	6.550,00			
EQUIPAMENTOS E MATERIAL PERMANENTE			4.4.90.52.00	5.560,00			
MANUTENÇÃO DE POÇOS E CHAFARIZES	17.512.0030.2056.0000						56.350,00
3 DESPESAS CORREN						56.350,00	
1 PESSOAL E ENCARGOS SOCIAIS					15.850,00		
VENCIMENTOS E VANTAGENS FIXAS - PESSOAL CIVIL			3.1.90.11.00	10.100,00			
DESPESAS DE EXERCÍCIOS ANTERIORES			3.1.90.92.00	5.750,00			
3 OUTRAS DESPESAS CORRENTES					40.500,00		
MATERIAL DE CONSUMO			3.3.90.30.00	15.500,00			
OUTROS SERVIÇOS DE TERCEIROS - PESSOA FÍSICA			3.3.90.36.00	5.000,00			
OUTROS SERVIÇOS DE TERCEIROS - PESSOA JURÍDICA			3.3.90.39.00	20.000,00			
CONST. E RECUP. DE GALERIAS E CAN. DE DRENAGEM	17.512.0031.1047.0000						5.560,00
4 DESPESAS DE CAPIT						5.560,00	
4 INVESTIMENTOS					5.560,00		
OBRAS E INSTALAÇÕES			4.4.90.51.00	5.560,00			
TOTAL							293.455,00

PREF MUNICIPAL DE DOMINGOS MOURAO

PRAÇA DA MATRIZ, 135 - CNPJ:06553911/0001-22

Orçamento Programa - Exercício de 2017

Page 15

QUADRO AUXILIAR DE DETALHAMENTO DA DESPESA

Lei: , Data:

ORGÃO 02 PODER EXECUTIVO
 UNIDADE 07 SECRET. MUN. DE AGROINDÚSTRIA E NEGÓCIOS
 SUB UNIDADE 00 SECRET. MUN. DE AGROINDÚSTRIA E NEGÓCIOS

Aplicacao Programada	Proj/Ativ	Finalidade	Categoria	Detalhada	TotalGrupo	Total Categ.	Total Func.
		F.R. - C.A.					
MANUT. DA SEC. DA AGROINDUSTRIA E NEGÓCIOS	20.122.0005.2057.0000						67.285,00
3	DESPESAS CORREN'					65.185,00	
1	PESSOAL E ENCARGOS SOCIAIS				33.360,00		
	VENCIMENTOS E VANTAGENS FIXAS - PESSOAL CIVIL		3.1.90.11.00	30.000,00			
	DESPESAS DE EXERCÍCIOS ANTERIORES		3.1.90.92.00	3.360,00			
3	OUTRAS DESPESAS CORRENTES				31.825,00		
	DIÁRIAS - PESSOAL CIVIL		3.3.90.14.00	1.100,00			
	MATERIAL DE CONSUMO		3.3.90.30.00	4.725,00			
	PASSAGENS E DESPESAS COM LOCOMOÇÃO		3.3.90.33.00	5.250,00			
	OUTROS SERVIÇOS DE TERCEIROS - PESSOA FÍSICA		3.3.90.36.00	10.750,00			
	OUTROS SERVIÇOS DE TERCEIROS - PESSOA JURÍDICA		3.3.90.39.00	10.000,00			
4	DESPESAS DE CAPIT					2.100,00	
4	INVESTIMENTOS				2.100,00		
	EQUIPAMENTOS E MATERIAL PERMANENTE		4.4.90.52.00	2.100,00			
FORTALEC. DA INFRA-ESTRUT. AGRÍCOLA	20.606.0034.1050.0000						8.300,00
4	DESPESAS DE CAPIT					8.300,00	
4	INVESTIMENTOS				8.300,00		
	OBRAS E INSTALAÇÕES		4.4.90.51.00	1.200,00			
	EQUIPAMENTOS E MATERIAL PERMANENTE		4.4.90.52.00	7.100,00			
CONST. E RECUP. DA CASA DE FARINHA	20.606.0034.1051.0000						6.550,00
4	DESPESAS DE CAPIT					6.550,00	
4	INVESTIMENTOS				6.550,00		
	OBRAS E INSTALAÇÕES		4.4.90.51.00	6.550,00			
IMPLANT. DO PROJ. COMUN. DE IRRIGAÇÃO	20.606.0034.1052.0000						6.550,00
4	DESPESAS DE CAPIT					6.550,00	
4	INVESTIMENTOS				6.550,00		
	OBRAS E INSTALAÇÕES		4.4.90.51.00	6.550,00			
APOIO A PRODUÇÃO AGRÍCOLA	20.606.0034.2058.0000						17.930,00
3	DESPESAS CORREN'					17.930,00	
3	OUTRAS DESPESAS CORRENTES				17.930,00		
	MATERIAL DE CONSUMO		3.3.90.30.00	3.680,00			
	Material, Bem ou Serviço para Distribuição Gratuita		3.3.90.32.00	1.100,00			
	PASSAGENS E DESPESAS COM LOCOMOÇÃO		3.3.90.33.00	6.550,00			
	OUTROS SERVIÇOS DE TERCEIROS - PESSOA FÍSICA		3.3.90.36.00	5.500,00			
	OUTROS SERVIÇOS DE TERCEIROS - PESSOA JURÍDICA		3.3.90.39.00	1.100,00			
PROGRAMA DE DISTRIB. DE SEMENTES E MUDAS	20.606.0034.2059.0000						4.400,00
3	DESPESAS CORREN'					4.400,00	
3	OUTRAS DESPESAS CORRENTES				4.400,00		
	MATERIAL DE CONSUMO		3.3.90.30.00	1.100,00			
	Material, Bem ou Serviço para Distribuição Gratuita		3.3.90.32.00	1.100,00			
	OUTROS SERVIÇOS DE TERCEIROS - PESSOA FÍSICA		3.3.90.36.00	1.100,00			
	OUTROS SERVIÇOS DE TERCEIROS - PESSOA JURÍDICA		3.3.90.39.00	1.100,00			
INCENTIVO APICULTURAL, AVICULT., CAPRINOC. E BOVINO	20.606.0034.2060.0000						3.300,00
3	DESPESAS CORREN'					3.300,00	
3	OUTRAS DESPESAS CORRENTES				3.300,00		
	MATERIAL DE CONSUMO		3.3.90.30.00	1.100,00			
	OUTROS SERVIÇOS DE TERCEIROS - PESSOA FÍSICA		3.3.90.36.00	1.100,00			
	OUTROS SERVIÇOS DE TERCEIROS - PESSOA JURÍDICA		3.3.90.39.00	1.100,00			

PREF MUNICIPAL DE DOMINGOS MOURAO

PRAÇA DA MATRIZ, 135 - CNPJ:06553911/0001-22

Orçamento Programa - Exercício de 2017

Page 17

QUADRO AUXILIAR DE DETALHAMENTO DA DESPESA

Lei: , Data:

ORGÃO 02 PODER EXECUTIVO
 UNIDADE 08 SEC. DO MEIO AMB. REC. HIDRIC. E TURISMO
 SUB UNIDADE 00 SEC. DO MEIO AMB. REC. HIDRIC. E TURISMO

Aplicacao Programada	Proj/Ativ	Finalidade F.R. - C.A.	Categoria	Detalhada	TotalGrupo	Total Categ.	Total Func.
CONST. E RECUP. DO ATERRO SANITÁRIO	17.512.0031.1053.0000						6.550,00
4 DESPESAS DE CAPIT						6.550,00	
4 INVESTIMENTOS					6.550,00		
OBRAS E INSTALAÇÕES			4.4.90.51.00	6.550,00			
AQUIS. E DESAP. DE IMÓVEIS P/ ATERRO SANITÁRIO	17.512.0031.1054.0000						6.550,00
4 DESPESAS DE CAPIT						6.550,00	
4 INVESTIMENTOS					6.550,00		
OBRAS E INSTALAÇÕES			4.4.90.51.00	6.550,00			
CONST. DE UMA USINA DE RECIC. DE LIXO	17.512.0031.1055.0000						6.550,00
4 DESPESAS DE CAPIT						6.550,00	
4 INVESTIMENTOS					6.550,00		
OBRAS E INSTALAÇÕES			4.4.90.51.00	6.550,00			
PRESERVAÇÃO DO MEIO AMBIENTE	18.541.0032.2061.0000						3.300,00
3 DESPESAS CORREN'						3.300,00	
3 OUTRAS DESPESAS CORRENTES					3.300,00		
MATERIAL DE CONSUMO			3.3.90.30.00	1.100,00			
OUTROS SERVIÇOS DE TERCEIROS - PESSOA FÍSICA			3.3.90.36.00	1.100,00			
OUTROS SERVIÇOS DE TERCEIROS - PESSOA JURÍDICA			3.3.90.39.00	1.100,00			
MANUT. DA SEC. DE MEIO AMBI. REC. HID. E TURISMO	20.122.0005.2063.0000						5.560,00
4 DESPESAS DE CAPIT						5.560,00	
4 INVESTIMENTOS					5.560,00		
EQUIPAMENTOS E MATERIAL PERMANENTE			4.4.90.52.00	5.560,00			
CONST. AMPLI. E REC. DO MATAD. E MERC. PÚBLICO	20.606.0006.1057.0000						2.400,00
4 DESPESAS DE CAPIT						2.400,00	
4 INVESTIMENTOS					2.400,00		
OBRAS E INSTALAÇÕES			4.4.90.51.00	1.200,00			
EQUIPAMENTOS E MATERIAL PERMANENTE			4.4.90.52.00	1.200,00			
CONST. E RECUP. DE FEIRAS P/ PEQ. ANIMAIS	20.606.0006.1058.0000						7.100,00
4 DESPESAS DE CAPIT						7.100,00	
4 INVESTIMENTOS					7.100,00		
OBRAS E INSTALAÇÕES			4.4.90.51.00	5.000,00			
EQUIPAMENTOS E MATERIAL PERMANENTE			4.4.90.52.00	2.100,00			
MANUT. DE MERCADOS, FEIRAS E MATADOUROS	20.606.0006.2062.0000						13.740,00
3 DESPESAS CORREN'						13.740,00	
3 OUTRAS DESPESAS CORRENTES					13.740,00		
MATERIAL DE CONSUMO			3.3.90.30.00	1.100,00			
PASSAGENS E DESPESAS COM LOCOMOÇÃO			3.3.90.33.00	5.560,00			
OUTROS SERVIÇOS DE TERCEIROS - PESSOA FÍSICA			3.3.90.36.00	3.400,00			
OUTROS SERVIÇOS DE TERCEIROS - PESSOA JURÍDICA			3.3.90.39.00	3.680,00			
MANUT. DA SEC. DE MEIO AMBI. REC. HID. E TURISMO	23.122.0005.2063.0000						41.550,00
3 DESPESAS CORREN'						41.550,00	
1 PESSOAL E ENCARGOS SOCIAIS					32.100,00		
CONTRATAÇÃO POR TEMPO DETERMINADO			3.1.90.04.00	2.100,00			
VENCIMENTOS E VANTAGENS FIXAS - PESSOAL CIVIL			3.1.90.11.00	30.000,00			

PREF MUNICIPAL DE DOMINGOS MOURAO

PRAÇA DA MATRIZ, 135 - CNPJ:06553911/0001-22

Orçamento Programa - Exercício de 2017

Page 19

QUADRO AUXILIAR DE DETALHAMENTO DA DESPESA

Lei: , Data:

ORGÃO 02 PODER EXECUTIVO
UNIDADE 09 SECRETARIA MUNICIPAL DE ASSISTENCIA SOCIAL
SUB UNIDADE 00 SECRETARIA MUNICIPAL DE ASSISTENCIA SOCIAL

Aplicacao Programada	Proj/Ativ	Finalidade	Categoria	Detalhada	TotalGrupo	Total Categ.	Total Func.
		F.R. - C.A.					
MANUTENÇÃO DA SEC. DE ASSISTÊNCIA SOCIAL	08.244.0015.2066.0000						116.775,00
3	DESPESAS CORREN'					114.675,00	
1	PESSOAL E ENCARGOS SOCIAIS				67.720,00		
	CONTRATAÇÃO POR TEMPO DETERMINADO		3.1.90.04.00	2.100,00			
	VENCIMENTOS E VANTAGENS FIXAS - PESSOAL CIVIL		3.1.90.11.00	55.650,00			
	OBRIGAÇÕES PATRONAIS		3.1.90.13.00	6.820,00			
	DESPESAS DE EXERCÍCIOS ANTERIORES		3.1.90.92.00	3.150,00			
3	OUTRAS DESPESAS CORRENTES				46.955,00		
	DIÁRIAS - PESSOAL CIVIL		3.3.90.14.00	1.100,00			
	MATERIAL DE CONSUMO		3.3.90.30.00	3.680,00			
	PREMIAÇÕES CULTURAIS, ARTÍSTICAS, CIENTÍFICAS, DESPORTI		3.3.90.31.00	1.200,00			
	Material, Bem ou Serviço para Distribuição Gratuita		3.3.90.32.00	15.750,00			
	PASSAGENS E DESPESAS COM LOCOMOÇÃO		3.3.90.33.00	2.100,00			
	PASSAGENS E DESPESAS COM LOCOMOÇÃO		3.3.90.33.00	3.150,00			
	OUTROS SERVIÇOS DE TERCEIROS - PESSOA FÍSICA		3.3.90.36.00	10.000,00			
	OUTROS SERVIÇOS DE TERCEIROS - PESSOA JURÍDICA		3.3.90.39.00	9.975,00			
4	DESPESAS DE CAPIT					2.100,00	
4	INVESTIMENTOS				2.100,00		
	EQUIPAMENTOS E MATERIAL PERMANENTE		4.4.90.52.00	2.100,00			
TOTAL							116.775,00

PREF MUNICIPAL DE DOMINGOS MOURAO

PRAÇA DA MATRIZ, 135 - CNPJ:06553911/0001-22

Orçamento Programa - Exercício de 2017

Page 20

QUADRO AUXILIAR DE DETALHAMENTO DA DESPESA

Lei: , Data:

ORGÃO 02 PODER EXECUTIVO
 UNIDADE 10 FUNDO VALORIZAÇÃO DO MAGISTÉRIO- FUNDEB
 SUB UNIDADE 00 FUNDO VALORIZAÇÃO DO MAGISTÉRIO- FUNDEB

Aplicacao Programada	Proj/Ativ	Finalidade F.R. - C.A.	Categoria	Detalhada	TotalGrupo	Total Categ.	Total Func.
CONST. AMPLI. E RECUP. DE UNID. ESCOLARES	12.361.0022.1059.0000						11.550,00
4 DESPESAS DE CAPIT						11.550,00	
4 INVESTIMENTOS					11.550,00		
OBRAS E INSTALAÇÕES			4.4.90.51.00	11.550,00			
MANUT. E ENCARG. COM PESSOAL ADMIST. - 40%	12.361.0022.2068.0000						971.751,00
3 DESPESAS CORREN'						961.501,00	
1 PESSOAL E ENCARGOS SOCIAIS					436.901,00		
VENCIMENTOS E VANTAGENS FIXAS - PESSOAL CIVIL			3.1.90.11.00	335.316,00			
OBRIGAÇÕES PATRONAIS			3.1.90.13.00	100.385,00			
DESPESAS DE EXERCÍCIOS ANTERIORES			3.1.90.92.00	1.200,00			
3 OUTRAS DESPESAS CORRENTES					524.600,00		
DIÁRIAS - PESSOAL CIVIL			3.3.90.14.00	4.100,00			
MATERIAL DE CONSUMO			3.3.90.30.00	205.000,00			
PASSAGENS E DESPESAS COM LOCOMOÇÃO			3.3.90.33.00	105.500,00			
OUTROS SERVIÇOS DE TERCEIROS - PESSOA FÍSICA			3.3.90.36.00	50.000,00			
OUTROS SERVIÇOS DE TERCEIROS - PESSOA JURÍDICA			3.3.90.39.00	100.000,00			
DESPESAS DE EXERCÍCIOS ANTERIORES			3.3.90.92.00	60.000,00			
4 DESPESAS DE CAPIT						10.250,00	
4 INVESTIMENTOS					10.250,00		
EQUIPAMENTOS E MATERIAL PERMANENTE			4.4.90.52.00	10.250,00			
MANUT. E ENCARG. COM PESSOAL ENS. FUND. - 60%	12.361.0022.2069.0000						2.505.560,00
3 DESPESAS CORREN'						2.505.560,00	
1 PESSOAL E ENCARGOS SOCIAIS					2.505.560,00		
CONTRATAÇÃO POR TEMPO DETERMINADO			3.1.90.04.00	5.560,00			
VENCIMENTOS E VANTAGENS FIXAS - PESSOAL CIVIL			3.1.90.11.00	2.000.000,00			
OBRIGAÇÕES PATRONAIS			3.1.90.13.00	500.000,00			
TREINAMENTO E QUAL. DE PROFESSOR	12.361.0022.2070.0000						5.560,00
3 DESPESAS CORREN'						5.560,00	
3 OUTRAS DESPESAS CORRENTES					5.560,00		
OUTROS SERVIÇOS DE TERCEIROS - PESSOA FÍSICA			3.3.90.36.00	5.560,00			
MANUTENÇÃO DO TRANSPORTE ESCOLAR	12.361.0022.2071.0000						125.000,00
3 DESPESAS CORREN'						125.000,00	
3 OUTRAS DESPESAS CORRENTES					125.000,00		
MATERIAL DE CONSUMO			3.3.90.30.00	5.000,00			
PASSAGENS E DESPESAS COM LOCOMOÇÃO			3.3.90.33.00	120.000,00			
MANUTENÇÃO ENSINO INFANTIL - 60%	12.365.0022.2072.0000						65.000,00
3 DESPESAS CORREN'						65.000,00	
1 PESSOAL E ENCARGOS SOCIAIS					65.000,00		
VENCIMENTOS E VANTAGENS FIXAS - PESSOAL CIVIL			3.1.90.11.00	50.000,00			
OBRIGAÇÕES PATRONAIS			3.1.90.13.00	15.000,00			
MANUTENÇÃO DO ENSINO INFANTIL-40%	12.365.0022.2098.0000						67.100,00
3 DESPESAS CORREN'						62.900,00	
1 PESSOAL E ENCARGOS SOCIAIS					14.000,00		
CONTRATAÇÃO POR TEMPO DETERMINADO			3.1.90.04.00	5.250,00			
VENCIMENTOS E VANTAGENS FIXAS - PESSOAL CIVIL			3.1.90.11.00	5.750,00			
OBRIGAÇÕES PATRONAIS			3.1.90.13.00	3.000,00			

PREF MUNICIPAL DE DOMINGOS MOURAO

PRAÇA DA MATRIZ, 135 - CNPJ:06553911/0001-22

Orçamento Programa - Exercício de 2017

Page 21

QUADRO AUXILIAR DE DETALHAMENTO DA DESPESA

Lei: , Data:

ORGÃO 02 PODER EXECUTIVO
 UNIDADE 10 FUNDO VALORIZAÇÃO DO MAGISTÉRIO- FUNDEB
 SUB UNIDADE 00 FUNDO VALORIZAÇÃO DO MAGISTÉRIO- FUNDEB

Aplicacao Programada	Proj/Ativ	Finalidade F.R. - C.A.	Categoria	Detalhada	TotalGrupo	Total Categ.	Total Func.
MANUTENÇÃO DO ENSINO INFANTIL-40%	12.365.0022.2098.0000						67.100,00
3 DESPESAS CORREN'						62.900,00	
3 OUTRAS DESPESAS CORRENTES					48.900,00		
DIÁRIAS - PESSOAL CIVIL			3.3.90.14.00	2.100,00			
MATERIAL DE CONSUMO			3.3.90.30.00	30.000,00			
PASSAGENS E DESPESAS COM LOCOMOÇÃO			3.3.90.33.00	6.300,00			
OUTROS SERVIÇOS DE TERCEIROS - PESSOA FÍSICA			3.3.90.36.00	5.250,00			
OUTROS SERVIÇOS DE TERCEIROS - PESSOA JURÍDICA			3.3.90.39.00	5.250,00			
4 DESPESAS DE CAPIT						4.200,00	
4 INVESTIMENTOS					4.200,00		
EQUIPAMENTOS E MATERIAL PERMANENTE			4.4.90.52.00	4.200,00			
MANUTENCAO DO ENSINO JOVENS E ADULTOS - 60%	12.366.0022.2073.0000						11.200,00
3 DESPESAS CORREN'						11.200,00	
1 PESSOAL E ENCARGOS SOCIAIS					11.200,00		
VENCIMENTOS E VANTAGENS FIXAS - PESSOAL CIVIL			3.1.90.11.00	8.200,00			
OBRIGAÇÕES PATRONAIS			3.1.90.13.00	3.000,00			
MANUTENÇÃO DO ENSINO DE JOVENS E ADULTOS-40%	12.366.0022.2099.0000						97.450,00
3 DESPESAS CORREN'						93.250,00	
1 PESSOAL E ENCARGOS SOCIAIS					66.200,00		
CONTRATAÇÃO POR TEMPO DETERMINADO			3.1.90.04.00	50.250,00			
VENCIMENTOS E VANTAGENS FIXAS - PESSOAL CIVIL			3.1.90.11.00	10.500,00			
OBRIGAÇÕES PATRONAIS			3.1.90.13.00	5.450,00			
3 OUTRAS DESPESAS CORRENTES					27.050,00		
DIÁRIAS - PESSOAL CIVIL			3.3.90.14.00	3.150,00			
MATERIAL DE CONSUMO			3.3.90.30.00	8.400,00			
PASSAGENS E DESPESAS COM LOCOMOÇÃO			3.3.90.33.00	4.200,00			
OUTROS SERVIÇOS DE TERCEIROS - PESSOA FÍSICA			3.3.90.36.00	5.000,00			
OUTROS SERVIÇOS DE TERCEIROS - PESSOA JURÍDICA			3.3.90.39.00	6.300,00			
4 DESPESAS DE CAPIT						4.200,00	
4 INVESTIMENTOS					4.200,00		
EQUIPAMENTOS E MATERIAL PERMANENTE			4.4.90.52.00	4.200,00			
TOTAL							3.860.171,00

PREF MUNICIPAL DE DOMINGOS MOURAO

PRAÇA DA MATRIZ, 135 - CNPJ:06553911/0001-22

Orçamento Programa - Exercício de 2017

Page 22

QUADRO AUXILIAR DE DETALHAMENTO DA DESPESA

Lei: , Data:

ORGÃO 02 PODER EXECUTIVO
 UNIDADE 11 FUNDO MUNICIPAL DE SAÚDE- FMS
 SUB UNIDADE 00 FUNDO MUNICIPAL DE SAÚDE- FMS

Aplicacao Programada	Proj/Ativ	Finalidade F.R. - C.A.	Categoria	Detalhada	TotalGrupo	Total Categ.	Total Func.
AQUISIÇÃO DE VEÍCULOS E EQUIPAMENTOS	10.301.0017.1062.0000						52.780,00
4 DESPESAS DE CAPIT						52.780,00	
4 INVESTIMENTOS					52.780,00		
EQUIPAMENTOS E MATERIAL PERMANENTE			4.4.90.52.00	52.780,00			
CONST. AMPLI. E RECUP. DE POSTOS DE SAÚDE	10.301.0017.1063.0000						20.520,00
4 DESPESAS DE CAPIT						20.520,00	
4 INVESTIMENTOS					20.520,00		
OBRAS E INSTALAÇÕES			4.4.90.51.00	20.520,00			
AQUISIÇÃO DE UNID. MÓVEL DE SAÚDE	10.301.0017.1064.0000						12.100,00
4 DESPESAS DE CAPIT						12.100,00	
4 INVESTIMENTOS					12.100,00		
EQUIPAMENTOS E MATERIAL PERMANENTE			4.4.90.52.00	12.100,00			
PROGRAMA DE ATENÇÃO BÁSICA	10.301.0017.2074.0000						438.870,00
3 DESPESAS CORREN'						428.870,00	
1 PESSOAL E ENCARGOS SOCIAIS					120.000,00		
CONTRATAÇÃO POR TEMPO DETERMINADO			3.1.90.04.00	100.000,00			
VENCIMENTOS E VANTAGENS FIXAS - PESSOAL CIVIL			3.1.90.11.00	15.000,00			
OUTRAS DESPESAS VARIÁVEIS - PESSOAL CIVIL			3.1.90.16.00	5.000,00			
3 OUTRAS DESPESAS CORRENTES					308.870,00		
DIÁRIAS - PESSOAL CIVIL			3.3.90.14.00	7.100,00			
MATERIAL DE CONSUMO			3.3.90.30.00	90.000,00			
PASSAGENS E DESPESAS COM LOCOMOÇÃO			3.3.90.33.00	10.750,00			
OUTROS SERVIÇOS DE TERCEIROS - PESSOA FÍSICA			3.3.90.36.00	32.520,00			
OUTROS SERVIÇOS DE TERCEIROS - PESSOA JURÍDICA			3.3.90.39.00	150.500,00			
DESPESAS DE EXERCÍCIOS ANTERIORES			3.3.90.92.00	18.000,00			
4 DESPESAS DE CAPIT						10.000,00	
4 INVESTIMENTOS					10.000,00		
EQUIPAMENTOS E MATERIAL PERMANENTE			4.4.90.52.00	10.000,00			
PROGRAMA DE INCENT. A SAÚDE BUCAL-PSB	10.301.0017.2075.0000						79.830,00
3 DESPESAS CORREN'						79.830,00	
1 PESSOAL E ENCARGOS SOCIAIS					56.710,00		
CONTRATAÇÃO POR TEMPO DETERMINADO			3.1.90.04.00	25.000,00			
VENCIMENTOS E VANTAGENS FIXAS - PESSOAL CIVIL			3.1.90.11.00	31.710,00			
3 OUTRAS DESPESAS CORRENTES					23.120,00		
MATERIAL DE CONSUMO			3.3.90.30.00	10.000,00			
OUTROS SERVIÇOS DE TERCEIROS - PESSOA FÍSICA			3.3.90.36.00	7.520,00			
OUTROS SERVIÇOS DE TERCEIROS - PESSOA JURÍDICA			3.3.90.39.00	5.600,00			
PROGRAMA SAÚDE NA ESCOLA	10.301.0017.2076.0000						3.500,00
3 DESPESAS CORREN'						3.500,00	
3 OUTRAS DESPESAS CORRENTES					3.500,00		
MATERIAL DE CONSUMO			3.3.90.30.00	1.500,00			
OUTROS SERVIÇOS DE TERCEIROS - PESSOA FÍSICA			3.3.90.36.00	1.000,00			
OUTROS SERVIÇOS DE TERCEIROS - PESSOA JURÍDICA			3.3.90.39.00	1.000,00			
COFINANCIAMENTO ESTADUAL DA ATENÇÃO BÁSICA	10.301.0018.2065.0000						86.150,00
3 DESPESAS CORREN'						80.900,00	
1 PESSOAL E ENCARGOS SOCIAIS					20.000,00		
VENCIMENTOS E VANTAGENS FIXAS - PESSOAL CIVIL			3.1.90.11.00	20.000,00			

PREF MUNICIPAL DE DOMINGOS MOURAO

PRAÇA DA MATRIZ, 135 - CNPJ:06553911/0001-22

Orçamento Programa - Exercício de 2017

Page 23

QUADRO AUXILIAR DE DETALHAMENTO DA DESPESA

Lei: , Data:

ORGÃO 02 PODER EXECUTIVO
 UNIDADE 11 FUNDO MUNICIPAL DE SAÚDE- FMS
 SUB UNIDADE 00 FUNDO MUNICIPAL DE SAÚDE- FMS

Aplicacao Programada	Proj/Ativ	Finalidade F.R. - C.A.	Categoria	Detalhada	TotalGrupo	Total Categ.	Total Func.
COFINANCIAMENTO ESTADUAL DA ATENÇÃO BÁSICA	10.301.0018.2065.0000						86.150,00
3	DESPESAS CORREN'					80.900,00	
3	OUTRAS DESPESAS CORRENTES				60.900,00		
	DIÁRIAS - PESSOAL CIVIL		3.3.90.14.00	3.150,00			
	MATERIAL DE CONSUMO		3.3.90.30.00	40.000,00			
	PASSAGENS E DESPESAS COM LOCOMOÇÃO		3.3.90.33.00	7.350,00			
	OUTROS SERVIÇOS DE TERCEIROS - PESSOA FÍSICA		3.3.90.36.00	5.000,00			
	OUTROS SERVIÇOS DE TERCEIROS - PESSOA JURÍDICA		3.3.90.39.00	5.400,00			
4	DESPESAS DE CAPIT					5.250,00	
4	INVESTIMENTOS				5.250,00		
	EQUIPAMENTOS E MATERIAL PERMANENTE		4.4.90.52.00	5.250,00			
MANUTENÇÃO DA FUNDO MUNICIPAL DE SAUDE	10.301.0018.2077.0000						1.166.925,00
3	DESPESAS CORREN'					1.150.375,00	
1	PESSOAL E ENCARGOS SOCIAIS				574.950,00		
	CONTRATAÇÃO POR TEMPO DETERMINADO		3.1.90.04.00	200.000,00			
	VENCIMENTOS E VANTAGENS FIXAS - PESSOAL CIVIL		3.1.90.11.00	200.500,00			
	OBRIGAÇÕES PATRONAIS		3.1.90.13.00	150.250,00			
	SENTENÇAS JUDICIAIS		3.1.90.91.00	1.200,00			
	DESPESAS DE EXERCÍCIOS ANTERIORES		3.1.90.92.00	23.000,00			
3	OUTRAS DESPESAS CORRENTES				575.425,00		
	DIÁRIAS - PESSOAL CIVIL		3.3.90.14.00	13.000,00			
	MATERIAL DE CONSUMO		3.3.90.30.00	307.175,00			
	PASSAGENS E DESPESAS COM LOCOMOÇÃO		3.3.90.33.00	30.000,00			
	OUTROS SERVIÇOS DE TERCEIROS - PESSOA FÍSICA		3.3.90.36.00	50.250,00			
	OUTROS SERVIÇOS DE TERCEIROS - PESSOA JURÍDICA		3.3.90.39.00	150.000,00			
	DESPESAS DE EXERCÍCIOS ANTERIORES		3.3.90.92.00	25.000,00			
4	DESPESAS DE CAPIT					16.550,00	
4	INVESTIMENTOS				6.550,00		
	EQUIPAMENTOS E MATERIAL PERMANENTE		4.4.90.52.00	6.550,00			
6	AMORTIZAÇÃO DA DÍVIDA				10.000,00		
	PRINCIPAL DA DÍVIDA CONTRATUAL RESGATADA		4.6.90.71.00	10.000,00			
AQUIS. DE MEDICAMENTOS- FARMÁCIA BÁSICA	10.301.0018.2078.0000						25.500,00
3	DESPESAS CORREN'					25.500,00	
3	OUTRAS DESPESAS CORRENTES				25.500,00		
	MATERIAL DE CONSUMO		3.3.90.30.00	25.500,00			
PROGRAMA SAÚDE DA FAMÍLIA-PSF	10.301.0018.2079.0000						280.480,00
3	DESPESAS CORREN'					280.480,00	
1	PESSOAL E ENCARGOS SOCIAIS				280.480,00		
	CONTRATAÇÃO POR TEMPO DETERMINADO		3.1.90.04.00	120.480,00			
	VENCIMENTOS E VANTAGENS FIXAS - PESSOAL CIVIL		3.1.90.11.00	160.000,00			
PROG. DE AGENTES COMUN. DE SAÚDE- PACS	10.301.0018.2080.0000						175.000,00
3	DESPESAS CORREN'					175.000,00	
1	PESSOAL E ENCARGOS SOCIAIS				160.750,00		
	CONTRATAÇÃO POR TEMPO DETERMINADO		3.1.90.04.00	10.000,00			
	VENCIMENTOS E VANTAGENS FIXAS - PESSOAL CIVIL		3.1.90.11.00	150.750,00			
3	OUTRAS DESPESAS CORRENTES				14.250,00		
	DIÁRIAS - PESSOAL CIVIL		3.3.90.14.00	4.150,00			
	OUTROS SERVIÇOS DE TERCEIROS - PESSOA FÍSICA		3.3.90.36.00	10.100,00			
NASCF - NUCLEO DE APOIO A SAUDE DA FAMILIA	10.301.0018.2097.0000						80.450,00
3	DESPESAS CORREN'					80.450,00	

PREF MUNICIPAL DE DOMINGOS MOURAO

PRAÇA DA MATRIZ, 135 - CNPJ:06553911/0001-22

Orçamento Programa - Exercício de 2017

Page 24

QUADRO AUXILIAR DE DETALHAMENTO DA DESPESA

Lei: , Data:

ORGÃO 02 PODER EXECUTIVO
 UNIDADE 11 FUNDO MUNICIPAL DE SAÚDE- FMS
 SUB UNIDADE 00 FUNDO MUNICIPAL DE SAÚDE- FMS

Aplicacao Programada	Proj/Ativ	Finalidade	Categoria	Detalhada	TotalGrupo	Total Categ.	Total Func.
		F.R. - C.A.					
NASCF - NUCLEO DE APOIO A SAUDE DA FAMILIA	10.301.0018.2097.0000						80.450,00
3	DESPESAS CORREN'					80.450,00	
1	PESSOAL E ENCARGOS SOCIAIS				65.750,00		
	CONTRATAÇÃO POR TEMPO DETERMINADO		3.1.90.04.00	50.000,00			
	VENCIMENTOS E VANTAGENS FIXAS - PESSOAL CIVIL		3.1.90.11.00	10.000,00			
	OUTRAS DESPESAS VARIÁVEIS - PESSOAL CIVIL		3.1.90.16.00	5.750,00			
3	OUTRAS DESPESAS CORRENTES				14.700,00		
	MATERIAL DE CONSUMO		3.3.90.30.00	5.250,00			
	PASSAGENS E DESPESAS COM LOCOMOÇÃO		3.3.90.33.00	4.200,00			
	OUTROS SERVIÇOS DE TERCEIROS - PESSOA FÍSICA		3.3.90.36.00	5.250,00			
PROGRAMA VIRGILANCIA SANITÁRIA	10.304.0019.2081.0000						17.710,00
3	DESPESAS CORREN'					17.710,00	
1	PESSOAL E ENCARGOS SOCIAIS				8.900,00		
	CONTRATAÇÃO POR TEMPO DETERMINADO		3.1.90.04.00	3.150,00			
	VENCIMENTOS E VANTAGENS FIXAS - PESSOAL CIVIL		3.1.90.11.00	5.750,00			
3	OUTRAS DESPESAS CORRENTES				8.810,00		
	DIÁRIAS - PESSOAL CIVIL		3.3.90.14.00	1.500,00			
	MATERIAL DE CONSUMO		3.3.90.30.00	210,00			
	OUTROS SERVIÇOS DE TERCEIROS - PESSOA FÍSICA		3.3.90.36.00	5.000,00			
	OUTROS SERVIÇOS DE TERCEIROS - PESSOA JURÍDICA		3.3.90.39.00	2.100,00			
VIRGILANCIA EPID. E CONTROLE DE DOENÇAS	10.305.0020.2082.0000						90.610,00
3	DESPESAS CORREN'					90.610,00	
1	PESSOAL E ENCARGOS SOCIAIS				80.000,00		
	VENCIMENTOS E VANTAGENS FIXAS - PESSOAL CIVIL		3.1.90.11.00	80.000,00			
3	OUTRAS DESPESAS CORRENTES				10.610,00		
	DIÁRIAS - PESSOAL CIVIL		3.3.90.14.00	1.200,00			
	MATERIAL DE CONSUMO		3.3.90.30.00	7.100,00			
	OUTROS SERVIÇOS DE TERCEIROS - PESSOA FÍSICA		3.3.90.36.00	1.210,00			
	OUTROS SERVIÇOS DE TERCEIROS - PESSOA JURÍDICA		3.3.90.39.00	1.100,00			
TOTAL							2.530.425,00

PREF MUNICIPAL DE DOMINGOS MOURAO

PRAÇA DA MATRIZ, 135 - CNPJ:06553911/0001-22

Orçamento Programa - Exercício de 2017

Page 25

QUADRO AUXILIAR DE DETALHAMENTO DA DESPESA

Lei: , Data:

ORGÃO 02 PODER EXECUTIVO
 UNIDADE 12 FUNDO MUN. DE ASSIST. SOCIAL- FMAS
 SUB UNIDADE 00 FUNDO MUN. DE ASSIST. SOCIAL- FMAS

Aplicacao Programada	Proj/Ativ	Finalidade	Categoria	Detalhada	TotalGrupo	Total Categ.	Total Func.
		F.R. - C.A.					
SCFV - PROTEÇÃO SOCIAL AO IDOSO	08.241.0012.2083.0000						22.425,00
3	DESPESAS CORREN'					22.425,00	
1	PESSOAL E ENCARGOS SOCIAIS				10.500,00		
	CONTRATAÇÃO POR TEMPO DETERMINADO		3.1.90.04.00	5.250,00			
	VENCIMENTOS E VANTAGENS FIXAS - PESSOAL CIVIL		3.1.90.11.00	5.250,00			
3	OUTRAS DESPESAS CORRENTES				11.925,00		
	MATERIAL DE CONSUMO		3.3.90.30.00	4.725,00			
	Material, Bem ou Serviço para Distribuição Gratuita		3.3.90.32.00	1.200,00			
	OUTROS SERVIÇOS DE TERCEIROS - PESSOA FÍSICA		3.3.90.36.00	3.900,00			
	OUTROS SERVIÇOS DE TERCEIROS - PESSOA JURÍDICA		3.3.90.39.00	2.100,00			
PROTEÇÃO SOCIAL AO DEFICIENTE	08.242.0013.2084.0000						10.130,00
3	DESPESAS CORREN'					10.130,00	
3	OUTRAS DESPESAS CORRENTES				10.130,00		
	MATERIAL DE CONSUMO		3.3.90.30.00	3.680,00			
	Material, Bem ou Serviço para Distribuição Gratuita		3.3.90.32.00	3.150,00			
	OUTROS SERVIÇOS DE TERCEIROS - PESSOA FÍSICA		3.3.90.36.00	1.200,00			
	OUTROS SERVIÇOS DE TERCEIROS - PESSOA JURÍDICA		3.3.90.39.00	2.100,00			
MANUTENÇÃO DO CONSELHO TUTELAR	08.243.0014.2064.0000						58.220,00
3	DESPESAS CORREN'					58.220,00	
1	PESSOAL E ENCARGOS SOCIAIS				52.500,00		
	VENCIMENTOS E VANTAGENS FIXAS - PESSOAL CIVIL		3.1.90.11.00	52.500,00			
3	OUTRAS DESPESAS CORRENTES				5.720,00		
	MATERIAL DE CONSUMO		3.3.90.30.00	2.100,00			
	OUTROS SERVIÇOS DE TERCEIROS - PESSOA FÍSICA		3.3.90.36.00	2.520,00			
	OUTROS SERVIÇOS DE TERCEIROS - PESSOA JURÍDICA		3.3.90.39.00	1.100,00			
SCFV - PROTEÇÃO SOCIAL A CRIANÇA	08.243.0014.2085.0000						63.700,00
3	DESPESAS CORREN'					63.700,00	
1	PESSOAL E ENCARGOS SOCIAIS				33.600,00		
	CONTRATAÇÃO POR TEMPO DETERMINADO		3.1.90.04.00	26.000,00			
	VENCIMENTOS E VANTAGENS FIXAS - PESSOAL CIVIL		3.1.90.11.00	7.600,00			
3	OUTRAS DESPESAS CORRENTES				30.100,00		
	MATERIAL DE CONSUMO		3.3.90.30.00	15.800,00			
	OUTROS SERVIÇOS DE TERCEIROS - PESSOA FÍSICA		3.3.90.36.00	7.100,00			
	OUTROS SERVIÇOS DE TERCEIROS - PESSOA JURÍDICA		3.3.90.39.00	7.200,00			
SCFV - PROTEÇÃO SOCIAL AO ADOLESCENTE	08.243.0014.2086.0000						41.475,00
3	DESPESAS CORREN'					41.475,00	
3	OUTRAS DESPESAS CORRENTES				41.475,00		
	MATERIAL DE CONSUMO		3.3.90.30.00	20.825,00			
	OUTROS SERVIÇOS DE TERCEIROS - PESSOA FÍSICA		3.3.90.36.00	15.650,00			
	OUTROS SERVIÇOS DE TERCEIROS - PESSOA JURÍDICA		3.3.90.39.00	5.000,00			
AQUISIÇÃO DE IMÓVEIS	08.244.0015.1014.0000						15.000,00
4	DESPESAS DE CAPIT					15.000,00	
4	INVESTIMENTOS				15.000,00		
	EQUIPAMENTOS E MATERIAL PERMANENTE		4.4.90.52.00	15.000,00			
MANUTENÇÃO DO FUNDO DE ASSIST. SOCIAL	08.244.0015.2087.0000						290.715,00
3	DESPESAS CORREN'					266.715,00	

PREF MUNICIPAL DE DOMINGOS MOURAO

PRAÇA DA MATRIZ, 135 - CNPJ:06553911/0001-22

Orçamento Programa - Exercício de 2017

Page 26

QUADRO AUXILIAR DE DETALHAMENTO DA DESPESA

Lei: , Data:

ORGÃO 02 PODER EXECUTIVO
 UNIDADE 12 FUNDO MUN. DE ASSIST. SOCIAL- FMAS
 SUB UNIDADE 00 FUNDO MUN. DE ASSIST. SOCIAL- FMAS

Aplicacao Programada	Proj/Ativ	Finalidade F.R. - C.A.	Categoria	Detalhada	TotalGrupo	Total Categ.	Total Func.
MANUTENÇÃO DO FUNDO DE ASSIST. SOCIAL	08.244.0015.2087.0000						290.715,00
3	DESPESAS CORREN'					266.715,00	
1	PESSOAL E ENCARGOS SOCIAIS				177.300,00		
	CONTRATAÇÃO POR TEMPO DETERMINADO		3.1.90.04.00	120.000,00			
	VENCIMENTOS E VANTAGENS FIXAS - PESSOAL CIVIL		3.1.90.11.00	30.000,00			
	OBRIGAÇÕES PATRONAIS		3.1.90.13.00	27.300,00			
3	OUTRAS DESPESAS CORRENTES				89.415,00		
	DIÁRIAS - PESSOAL CIVIL		3.3.90.14.00	5.560,00			
	MATERIAL DE CONSUMO		3.3.90.30.00	12.600,00			
	PREMIAÇÕES CULTURAIS, ARTÍSTICAS, CIENTÍFICAS, DESPORTI		3.3.90.31.00	5.560,00			
	Material, Bem ou Serviço para Distribuição Gratuita		3.3.90.32.00	8.925,00			
	PASSAGENS E DESPESAS COM LOCOMOÇÃO		3.3.90.33.00	9.570,00			
	OUTROS SERVIÇOS DE TERCEIROS - PESSOA FÍSICA		3.3.90.36.00	11.550,00			
	OUTROS SERVIÇOS DE TERCEIROS - PESSOA JURÍDICA		3.3.90.39.00	20.650,00			
	DESPESAS DE EXERCÍCIOS ANTERIORES		3.3.90.92.00	15.000,00			
4	DESPESAS DE CAPIT					24.000,00	
4	INVESTIMENTOS				24.000,00		
	EQUIPAMENTOS E MATERIAL PERMANENTE		4.4.90.52.00	24.000,00			
PROTEÇÃO SOCIAL A FAM. E A INFÂNCIA - PAIF (CRAS)	08.244.0015.2088.0000						129.290,00
3	DESPESAS CORREN'					129.290,00	
1	PESSOAL E ENCARGOS SOCIAIS				65.650,00		
	CONTRATAÇÃO POR TEMPO DETERMINADO		3.1.90.04.00	50.400,00			
	VENCIMENTOS E VANTAGENS FIXAS - PESSOAL CIVIL		3.1.90.11.00	15.250,00			
3	OUTRAS DESPESAS CORRENTES				63.640,00		
	MATERIAL DE CONSUMO		3.3.90.30.00	25.000,00			
	Material, Bem ou Serviço para Distribuição Gratuita		3.3.90.32.00	5.560,00			
	OUTROS SERVIÇOS DE TERCEIROS - PESSOA FÍSICA		3.3.90.36.00	12.520,00			
	OUTROS SERVIÇOS DE TERCEIROS - PESSOA JURÍDICA		3.3.90.39.00	20.560,00			
ENCARGOS COM SERVIÇOS FUNERARIOS	08.244.0015.2089.0000						29.720,00
3	DESPESAS CORREN'					29.720,00	
3	OUTRAS DESPESAS CORRENTES				29.720,00		
	MATERIAL DE CONSUMO		3.3.90.30.00	11.150,00			
	Material, Bem ou Serviço para Distribuição Gratuita		3.3.90.32.00	5.000,00			
	OUTROS SERVIÇOS DE TERCEIROS - PESSOA FÍSICA		3.3.90.36.00	10.420,00			
	OUTROS SERVIÇOS DE TERCEIROS - PESSOA JURÍDICA		3.3.90.39.00	3.150,00			
SCFV - PROG. DE ERRAD. AO TRAB. INFANTIL	08.244.0015.2090.0000						67.860,00
3	DESPESAS CORREN'					67.860,00	
1	PESSOAL E ENCARGOS SOCIAIS				20.000,00		
	CONTRATAÇÃO POR TEMPO DETERMINADO		3.1.90.04.00	10.000,00			
	VENCIMENTOS E VANTAGENS FIXAS - PESSOAL CIVIL		3.1.90.11.00	10.000,00			
3	OUTRAS DESPESAS CORRENTES				47.860,00		
	MATERIAL DE CONSUMO		3.3.90.30.00	20.000,00			
	Material, Bem ou Serviço para Distribuição Gratuita		3.3.90.32.00	5.560,00			
	OUTROS SERVIÇOS DE TERCEIROS - PESSOA FÍSICA		3.3.90.36.00	10.750,00			
	OUTROS SERVIÇOS DE TERCEIROS - PESSOA JURÍDICA		3.3.90.39.00	11.550,00			
MANUTENÇÃO DO CONSELHO MUNIC. DE ASSISTENCIA SOCIAL	08.244.0015.2093.0000						7.350,00
3	DESPESAS CORREN'					7.350,00	
3	OUTRAS DESPESAS CORRENTES				7.350,00		
	MATERIAL DE CONSUMO		3.3.90.30.00	3.150,00			
	OUTROS SERVIÇOS DE TERCEIROS - PESSOA FÍSICA		3.3.90.36.00	2.100,00			
	OUTROS SERVIÇOS DE TERCEIROS - PESSOA JURÍDICA		3.3.90.39.00	2.100,00			

PREF MUNICIPAL DE DOMINGOS MOURAO

PRAÇA DA MATRIZ, 135 - CNPJ:06553911/0001-22

Orçamento Programa - Exercício de 2017

Page 27

QUADRO AUXILIAR DE DETALHAMENTO DA DESPESA

Lei: , Data:

ORGÃO 02 PODER EXECUTIVO
 UNIDADE 12 FUNDO MUN. DE ASSIST. SOCIAL- FMAS
 SUB UNIDADE 00 FUNDO MUN. DE ASSIST. SOCIAL- FMAS

Aplicacao Programada	Proj/Ativ	Finalidade F.R. - C.A.	Categoria	Detalhada	TotalGrupo	Total Categ.	Total Func.
MANUTENÇÃO DO CONSELHO MUNIC. DE ASSISTENCIA SOCIAL	08.244.0015.2093.0000						7.350,00
PROTEÇÃO SOCIAL À GESTANTE	08.244.0015.2094.0000						12.600,00
3 DESPESAS CORREN'						12.600,00	
3 OUTRAS DESPESAS CORRENTES					12.600,00		
MATERIAL DE CONSUMO			3.3.90.30.00	3.150,00			
Material, Bem ou Serviço para Distribuição Gratuita			3.3.90.32.00	3.150,00			
OUTROS SERVIÇOS DE TERCEIROS - PESSOA FÍSICA			3.3.90.36.00	3.150,00			
OUTROS SERVIÇOS DE TERCEIROS - PESSOA JURÍDICA			3.3.90.39.00	3.150,00			
IGD - INDICE DE GESTÃO DESCENTRALIZADA	08.244.0015.2095.0000						61.900,00
3 DESPESAS CORREN'						53.500,00	
1 PESSOAL E ENCARGOS SOCIAIS					18.900,00		
CONTRATAÇÃO POR TEMPO DETERMINADO			3.1.90.04.00	8.400,00			
VENCIMENTOS E VANTAGENS FIXAS - PESSOAL CIVIL			3.1.90.11.00	10.500,00			
3 OUTRAS DESPESAS CORRENTES					34.600,00		
DIÁRIAS - PESSOAL CIVIL			3.3.90.14.00	3.150,00			
MATERIAL DE CONSUMO			3.3.90.30.00	5.000,00			
PASSAGENS E DESPESAS COM LOCOMOÇÃO			3.3.90.33.00	4.200,00			
OUTROS SERVIÇOS DE TERCEIROS - PESSOA FÍSICA			3.3.90.36.00	5.250,00			
OUTROS SERVIÇOS DE TERCEIROS - PESSOA JURÍDICA			3.3.90.39.00	17.000,00			
4 DESPESAS DE CAPIT						8.400,00	
4 INVESTIMENTOS					8.400,00		
EQUIPAMENTOS E MATERIAL PERMANENTE			4.4.90.52.00	8.400,00			
IGD-SUAS - GESTÃO DESC. DO SISTEMA UNICO DE ASSISTENCIA SOCIAL	08.244.0015.2096.0000						49.750,00
3 DESPESAS CORREN'						46.600,00	
1 PESSOAL E ENCARGOS SOCIAIS					15.750,00		
CONTRATAÇÃO POR TEMPO DETERMINADO			3.1.90.04.00	5.250,00			
VENCIMENTOS E VANTAGENS FIXAS - PESSOAL CIVIL			3.1.90.11.00	10.500,00			
3 OUTRAS DESPESAS CORRENTES					30.850,00		
DIÁRIAS - PESSOAL CIVIL			3.3.90.14.00	2.100,00			
MATERIAL DE CONSUMO			3.3.90.30.00	5.000,00			
PASSAGENS E DESPESAS COM LOCOMOÇÃO			3.3.90.33.00	7.150,00			
OUTROS SERVIÇOS DE TERCEIROS - PESSOA FÍSICA			3.3.90.36.00	8.200,00			
OUTROS SERVIÇOS DE TERCEIROS - PESSOA JURÍDICA			3.3.90.39.00	8.400,00			
4 DESPESAS DE CAPIT						3.150,00	
4 INVESTIMENTOS					3.150,00		
EQUIPAMENTOS E MATERIAL PERMANENTE			4.4.90.52.00	3.150,00			
ENCARGOS COM PESSOAS CARENTES	08.244.0026.2091.0000						2.200,00
3 DESPESAS CORREN'						2.200,00	
3 OUTRAS DESPESAS CORRENTES					2.200,00		
OUTROS SERVIÇOS DE TERCEIROS - PESSOA FÍSICA			3.3.90.36.00	1.100,00			
OUTROS SERVIÇOS DE TERCEIROS - PESSOA JURÍDICA			3.3.90.39.00	1.100,00			
ACOMPANHAMENTO E REVISÃO DO BPC	08.244.0035.2092.0000						4.500,00
3 DESPESAS CORREN'						4.500,00	
3 OUTRAS DESPESAS CORRENTES					4.500,00		
MATERIAL DE CONSUMO			3.3.90.30.00	1.100,00			
Material, Bem ou Serviço para Distribuição Gratuita			3.3.90.32.00	1.100,00			
OUTROS SERVIÇOS DE TERCEIROS - PESSOA FÍSICA			3.3.90.36.00	1.100,00			
OUTROS SERVIÇOS DE TERCEIROS - PESSOA JURÍDICA			3.3.90.39.00	1.200,00			

PREF MUNICIPAL DE DOMINGOS MOURAO

PRAÇA DA MATRIZ, 135 - CNPJ:06553911/0001-22

Orçamento Programa - Exercício de 2017

Page 28

QUADRO AUXILIAR DE DETALHAMENTO DA DESPESA

Lei: , Data:

ORGÃO	02	PODER EXECUTIVO
UNIDADE	12	FUNDO MUN. DE ASSIST. SOCIAL- FMAS
SUB UNIDADE	00	FUNDO MUN. DE ASSIST. SOCIAL- FMAS

Aplicacao Programada	Proj/Ativ	Finalidade	Categoria	Detalhada	TotalGrupo	Total Categ.	Total Func.
		F.R. - C.A.					

TOTAL							866.835,00
-------	--	--	--	--	--	--	------------

JULIO CESAR BARBOSA FRANCO
PREFEITO MUNICIPAL

PREF MUNICIPAL DE DOMINGOS MOURAO

PRAÇA DA MATRIZ, 135 - CNPJ:06553911/0001-22

Orçamento Programa - Exercício de 2017

TRANSFERÊNCIAS FINANCEIRAS PREVISTAS

Lei: , Data:

ENTIDADE	PREVISÃO DE REPASSE	
	A REPASSAR	A RECEBER
1 PREFEITURA MUNICIPAL DE DOMINGOS MOURAO	2.277.110,00	
2 FUNDEB - DOMINGOS MOURÃO		0,00
3 FUNDO MUNICIPAL DE SAUDE DE DOMINGOS MOURAO		1.322.275,00
4 FUNDO MUNICIPAL DE ASSISTENCIA SOCIAL		417.385,00
5 CAMARA MUNICIPAL DE DOMINGOS MOURAO		537.450,00
	Totais R\$:	
	2.277.110,00	2.277.110,00

JULIO CESAR BARBOSA FRANCO
PREFEITO MUNICIPAL

PREF MUNICIPAL DE DOMINGOS MOURAO

PRAÇA DA MATRIZ, 135 - CNPJ:06553911/0001-22

Quadro 25

Page 1

Orçamento Programa - Exercício de 2017

NATUREZA DA DESPESA POR PODER

Lei: , Data:

PODER: 01 PODER LEGISLATIVO

Código	Especificação	Modalidade	Grupo	Categoria Econômica
3 0.00	DESPESAS CORRENTES			<u>521.250,00</u>
3 1.00	PESSOAL E ENCARGOS SOCIAIS		<u>380.000,00</u>	
3 1.90	APLICAÇÕES DIRETAS	<u>380.000,00</u>		
3 3.00	OUTRAS DESPESAS CORRENTES		<u>141.250,00</u>	
3 3.50	TRANSFERÊNCIAS A INSTITUIÇÕES PRIVADAS SEM FINS LUCRATIVOS	<u>7.000,00</u>		
3 3.90	APLICAÇÕES DIRETAS	<u>134.250,00</u>		
4 0.00	DESPESAS DE CAPITAL			<u>16.200,00</u>
4 4.00	INVESTIMENTOS		<u>16.200,00</u>	
4 4.90	APLICAÇÕES DIRETAS	<u>16.200,00</u>		
			TOTAL	537.450,00

PREF MUNICIPAL DE DOMINGOS MOURAO

PRAÇA DA MATRIZ, 135 - CNPJ:06553911/0001-22

Quadro 25

Page 2

Orçamento Programa - Exercício de 2017

NATUREZA DA DESPESA POR PODER

Lei: , Data:

PODER: 02 PODER EXECUTIVO

Código	Especificação	Modalidade	Grupo	Categoria Econômica
3 0.00	DESPESAS CORRENTES			<u>12.157.190,00</u>
3 1.00	PESSOAL E ENCARGOS SOCIAIS		<u>6.764.941,00</u>	
3 1.90	APLICAÇÕES DIRETAS	<u>6.764.941,00</u>		
3 2.00	JUROS E ENCARGOS DA DÍVIDA		<u>2.400,00</u>	
3 2.90	APLICAÇÕES DIRETAS	<u>2.400,00</u>		
3 3.00	OUTRAS DESPESAS CORRENTES		<u>5.389.849,00</u>	
3 3.50	TRANSFERÊNCIAS A INSTITUIÇÕES PRIVADAS SEM FINS LUCRATIVOS	<u>30.700,00</u>		
3 3.90	APLICAÇÕES DIRETAS	<u>5.359.149,00</u>		
4 0.00	DESPESAS DE CAPITAL			<u>1.205.810,00</u>
4 4.00	INVESTIMENTOS		<u>1.020.010,00</u>	
4 4.90	APLICAÇÕES DIRETAS	<u>1.020.010,00</u>		
4 6.00	AMORTIZAÇÃO DA DÍVIDA		<u>185.800,00</u>	
4 6.90	APLICAÇÕES DIRETAS	<u>185.800,00</u>		
9 0.00	RESERVA DE CONTINGÊNCIA			<u>193.070,00</u>
9 9.00	RESERVA DE CONTINGÊNCIA		<u>193.070,00</u>	
9 9.99	Reserva de Contingência	<u>193.070,00</u>		
			TOTAL	13.556.070,00

JULIO CESAR BARBOSA FRANCO
PREFEITO MUNICIPAL

PREF MUNICIPAL DE DOMINGOS MOURAO

PRAÇA DA MATRIZ, 135 - CNPJ:06553911/0001-22

Anexo 02

Page 1

Orçamento Programa - Exercício de 2017

RECEITAS SEGUNDO AS CATEGORIAS ECONOMICAS

Lei: , Data:

Código	Especificação	F.R.	Desdobramento	SubCategoria Fonte	Categoria Econômica
1000.00.00.00	RECEITAS CORRENTES	0.000.000			14.798.791,00
1100.00.00.00	RECEITA TRIBUTARIA	0.000.000		478.469,00	
1110.00.00.00	IMPOSTOS	0.000.000		475.130,00	
1112.00.00.00	IMPOSTOS SOBRE O PATRIMONIO E A RENDA	0.000.000	295.080,00		
1112.02.00.00	IPTU	0.001.00	1.995,00		
1112.04.00.00	IMPOSTO SOBRE A RENDA E PROVENTOS DE QUALQUER NATUREZA	0.000.000	290.460,00		
1112.04.34.00	RETIDOS NAS FONTES - OUTROS RENDIMENTOS	0.001.00	290.460,00		
1112.08.00.00	IMP.S/TRANSM.INTER VIVOS-BENS MOVEIS E DIREIT.SOBRE IMOVEIS	0.001.00	2.625,00		
1113.00.00.00	IMPOSTOS SOBRE A PRODUCAO E A CIRCULACAO	0.000.000	180.050,00		
1113.05.00.00	ISS	0.001.00	180.050,00		
1120.00.00.00	TAXAS	0.000.000		2.226,00	
1121.00.00.00	TAXAS PELO EXERCICIO DO PODER DE POLICIA	0.000.000	2.226,00		
1121.99.00.00	OUTRAS TAXAS PELO EXERCICIO DE PODER DE POLICIA	0.001.00	2.226,00		
1130.00.00.00	CONTRIBUICAO DE MELHORIA	0.000.000		1.113,00	
1130.99.00.00	OUTRAS CONTRIBUICOES DE MELHORIA	0.001.00	1.113,00		
1200.00.00.00	RECEITA DE CONTRIBUICOES	0.000.000		3.890,00	
1230.00.00.00	CONTRIB.P/CUSTEIO DO SERVIÇO DE ILUMINAÇÃO PÚBLICA	0.000.000		3.890,00	
1230.00.00.00	CONTRIB.P/CUSTEIO DO SERVIÇO DE ILUMINAÇÃO PÚBLICA	0.001.00	3.890,00		
1300.00.00.00	RECEITA PATRIMONIAL	0.000.000		69.763,00	
1310.00.00.00	RECEITAS IMOBILIARIAS	0.000.000		735,00	
1319.00.00.00	OUTRAS RECEITAS IMOBILIÁRIAS	0.000.000	735,00		
1319.00.00.00	OUTRAS RECEITAS IMOBILIÁRIAS	0.001.00	735,00		
1320.00.00.00	RECEITAS DE VALORES MOBILIARIOS	0.000.000		68.468,00	
1325.00.00.00	REMUNERACAO DE DEPOSITOS BANCARIOS	0.000.000	68.468,00		
1325.01.00.00	REMUNERACAO DE DEPOSITOS DE RECURSOS VINCULADOS	0.000.000	67.355,00		
1325.01.02.00	RECEITA REMUNERAÇÃO DEPÓS. BANCÁR.RECUR.VINCUL.FUNDEB	0.001.00	7.875,00		
1325.01.03.00	RECEITA REMUN.DEPÓS. BANC.RECUR.VINC. FNS	0.001.00	45.370,00		
1325.01.10.00	RECEITA REMUN.DEPÓS.BANC.RECUR.VINCUL.-FNAS	0.001.00	1.200,00		
1325.01.99.00	RECEITA REMUN.OUTROS DEPÓS.BANC.RECURSOS VINCULADOS	0.001.00	12.910,00		
1325.02.00.00	REMUNERACAO DE DEPOSITOS DE RECURSOS NAO VINCULADOS	0.000.000	1.113,00		
1325.02.99.00	REMUN. DE OUTROS DEPÓSITOS DE RECURSOS NÃO VINCULADOS	0.001.00	1.113,00		
1390.00.00.00	OUTRAS RECEITAS PATRIMONIAIS	0.000.000		560,00	
1390.00.00.00	OUTRAS RECEITAS PATRIMONIAIS	0.001.00	560,00		
1700.00.00.00	TRANSFERENCIAS CORRENTES	0.000.000		14.236.652,00	
1720.00.00.00	TRANSFERENCIAS INTERGOVERNAMENTAIS	0.000.000		14.022.542,00	
1721.00.00.00	TRANSFERENCIAS DA UNIAO	0.000.000	9.293.781,00		
1721.01.00.00	PARTICIPACAO NA RECEITA DA UNIAO	0.000.000	7.359.595,00		
1721.01.02.00	COTA-PARTE FPM	0.001.00	7.357.810,00		
1721.01.05.00	COTA-PARTE ITR	0.001.00	1.785,00		
1721.22.00.00	TRANSFERENCIAS DA COMPENSAÇÃO FINANCEIRA PELA EXPLORAÇÃO DE	0.000.000	85.575,00		
1721.22.70.00	COTA-PARTE DO FUNDO ESPECIAL DO PETRÓLEO - FEP	0.001.00	85.575,00		
1721.33.00.00	TRANSFERÊNCIA DE RECURSOS SUS- FUNDO A FUNDO	0.010.00	1.057.040,00		
1721.34.00.00	TRANSFERÊNCIA DE RECURSOS FNAS	0.003.00	448.250,00		
1721.35.00.00	TRANSFERENCIA DE RECURSOS DO FUNDO NACIONAL DE DESENVOLVIMEN	0.000.000	338.911,00		
1721.35.01.00	TRANSFERÊNCIAS DO SALÁRIO-EDUCAÇÃO	0.008.00	110.000,00		
1721.35.02.00	TRANSF.FNDE AO PROGRAMA DINHEIRO DIRETO NA ESCOLA-PDDE	0.008.00	8.000,00		
1721.35.03.00	TRANSF.FNDE PROGRAMA NACIONAL DE ALIMENTAÇÃO-PNAE	0.008.00	114.450,00		
1721.35.04.00	TRANSF.FNDE PROGRAMA NACIONAL TRANSPORTE ESCOLAR-PNATE	0.008.00	83.340,00		
1721.35.99.00	OUTRAS TRANSF.FUNDO NAC.DESENV.EDUCAÇÃO-FNDE	0.008.00	23.121,00		
1721.36.00.00	TRANSF.FINANCEIRA DO ICMS- DESONERAÇÃO - L.C. Nº 87/96	0.001.00	1.260,00		
1721.99.00.00	OUTRAS TRANSFERÊNCIAS DA UNIAO	0.001.00	3.150,00		
1722.00.00.00	TRANSFERENCIAS DOS ESTADOS	0.000.000	868.590,00		
1722.01.00.00	PARTICIPACAO NA RECEITA DOS ESTADOS	0.000.000	669.970,00		
1722.01.01.00	COTA-PARTE DO ICMS	0.001.00	624.900,00		
1722.01.02.00	COTA-PARTE DO IPVA	0.001.00	22.670,00		
1722.01.04.00	COTA-PARTE DO IPI SOBRE EXPORTAÇÃO	0.001.00	140,00		
1722.01.13.00	COTA-PARTE DA CONTRIB.INTERVENÇÃO NO DOMÍNIO ECONÔMICO	0.001.00	22.260,00		
1722.33.00.00	TRANSF.RECUR.ESTADO P/PROGR. SAÚDE-REPASSE FUNDO A FUNDO	0.010.00	105.740,00		
1722.99.00.00	OUTRAS TRANSFERÊNCIAS DOS ESTADOS	0.008.00	92.880,00		

PREF MUNICIPAL DE DOMINGOS MOURAO

PRAÇA DA MATRIZ, 135 - CNPJ:06553911/0001-22

Anexo 02

Page 2

Orçamento Programa - Exercício de 2017

RECEITAS SEGUNDO AS CATEGORIAS ECONOMICAS

Lei: , Data:

Código	Especificação	F.R.	Desdobramento	SubCategoria Fonte	Categoria Econômica
1724.00.00.00	TRANSFERENCIAS MULTIGOVERNAMENTAIS	0.000.000	3.860.171,00		
1724.01.00.00	TRANSF.RECURSOS DO FUNDO DE MANUTENÇÃO E DESENVOLVIMENTO	0.009.00	2.576.200,00		
1724.02.00.00	TRANSF RECUR.COMPLEMENTAÇÃO DA UNIAO - FUNDEB	0.009.00	1.283.971,00		
1760.00.00.00	TRANSFERENCIAS DE CONVENIOS	0.000.000		214.110,00	
1761.00.00.00	TRANSFERENCIAS DE CONVENIOS DA UNIAO E DE SUAS ENTIDADES	0.000.000	202.980,00		
1761.01.00.00	TRANSF.CONVÊNIO UNIAO P/ O SUS	0.010.00	13.100,00		
1761.02.00.00	TRANSF.CONVÊNIO DA UNIAO A PROGRAMAS EDUCAÇÃO	0.008.00	11.130,00		
1761.99.00.00	OUTRAS TRANSFERÊNCIAS DE CONVÊNIO DA UNIAO	0.005.00	178.750,00		
1762.00.00.00	TRANSFERENCIAS DOS ESTADOS E DE SUAS ENTIDADES	0.000.000	11.130,00		
1762.02.00.00	TRANSF.CONV.ESTADO A PROGRAMAS DE EDUCAÇÃO	0.008.00	11.130,00		
1900.00.00.00	OUTRAS RECEITAS CORRENTES	0.000.000		10.017,00	
1920.00.00.00	INDENIZACOES E RESTITUICOES	0.000.000		5.565,00	
1922.00.00.00	RESTITUICOES	0.000.000	5.565,00		
1922.99.00.00	OUTRAS RESTITUIÇÕES	0.001.00	5.565,00		
1990.00.00.00	RECEITAS CORRENTES DIVERSAS	0.000.000		4.452,00	
1990.99.00.00	OUTRAS RECEITAS	0.001.00	4.452,00		
2000.00.00.00	RECEITAS DE CAPITAL	0.000.000			896.442,00
2200.00.00.00	ALIENACAO DE BENS	0.000.000		11.130,00	
2210.00.00.00	ALIENACAO DE BENS MOVEIS	0.000.000		5.565,00	
2219.00.00.00	ALIENACAO DE OUTROS BENS MÓVEIS	0.000.000	5.565,00		
2219.00.00.00	ALIENACAO DE OUTROS BENS MÓVEIS	0.001.00	5.565,00		
2220.00.00.00	ALIENACAO DE BENS IMOVEIS	0.000.000		5.565,00	
2229.00.00.00	ALIENACAO DE OUTROS BENS IMÓVEIS	0.000.000	5.565,00		
2229.00.00.00	ALIENACAO DE OUTROS BENS IMÓVEIS	0.001.00	5.565,00		
2400.00.00.00	TRANSFERENCIAS DE CAPITAL	0.000.000		884.199,00	
2420.00.00.00	TRANSFERENCIAS INTERGOVERNAMENTAIS	0.000.000		166.509,00	
2421.00.00.00	TRANSFERENCIAS DA UNIAO	0.000.000	166.509,00		
2421.01.00.00	TRANSFERÊNCIA DE RECURSOS DO SUS	0.010.00	75.180,00		
2421.02.00.00	TRANSF.RECURSOS DESTINADOS A PROGRAMAS DE EDUCAÇÃO	0.008.00	91.329,00		
2470.00.00.00	TRANSFERENCIAS DE CONVENIOS	0.000.000		717.690,00	
2471.00.00.00	TRANSFERENCIAS DE CONVENIOS DA UNIAO E DE SUAS ENTIDADES	0.000.000	654.060,00		
2471.01.00.00	TRANSF.CONVÊNIO DA UNIAO PARA O SUS	0.010.00	138.810,00		
2471.03.00.00	TRANSF.CONV.UNIAO DESTINADAS PROGRAMAS DE SANEAM.BÁSICO	0.001.00	238.620,00		
2471.99.00.00	OUTRAS TRANSFERÊNCIAS DE CONVÊNIO DA UNIAO	0.005.00	276.630,00		
2472.00.00.00	TRANSFERENCIAS DE CONVENIOS DOS ESTADOS E DE SUAS ENTIDADES	0.000.000	63.630,00		
2472.99.00.00	OUTRAS TRANSFERÊNCIAS DE CONVÊNIO DOS ESTADOS	0.010.00	63.630,00		
2500.00.00.00	OUTRAS RECEITAS DE CAPITAL	0.000.000		1.113,00	
2590.00.00.00	OUTRAS RECEITAS	0.000.000		1.113,00	
2590.00.00.00	OUTRAS RECEITAS	0.001.00	1.113,00		
9000.00.00.00	DEDUÇÕES DO FUNDEB	0.000.000			-1.601.713,00
9500.00.00.00	DEDUÇÕES DO FUNDEB	0.000.000		-1.601.713,00	
9510.00.00.00	DEDUÇÕES DO FUNDEB	0.000.000		-1.601.713,00	
9510.00.00.00	DEDUÇÕES DO FUNDEB	0.001.00	-1.601.713,00		
Total das Receitas (exceto Intra-Orçamentárias)					14.093.520,00

Total Geral das Receitas

14.093.520,00

JULIO CESAR BARBOSA FRANCO
PREFEITO MUNICIPAL

PREF MUNICIPAL DE DOMINGOS MOURAO

PRAÇA DA MATRIZ, 135 - CNPJ:06553911/0001-22

Orçamento Programa - Exercício de 2017

RECEITA CORRENTE LIQUIDA - LC 101, ART. 2, Inciso IV

Quadro 20

Page 1

Lei: , Data:

Código	Especificação	Previsão
1000.00.00.00	RECEITAS CORRENTES	
1100.00.00.00	RECEITA TRIBUTARIA	478.469,00
1200.00.00.00	RECEITA DE CONTRIBUICOES	3.890,00
1300.00.00.00	RECEITA PATRIMONIAL	69.763,00
1700.00.00.00	TRANSFERENCIAS CORRENTES	14.236.652,00
1900.00.00.00	OUTRAS RECEITAS CORRENTES	10.017,00
9500.00.00.00	DEDUÇÕES DO FUNDEB	-1.601.713,00
	TOTAL	13.197.078,00

Percentual de Gastos com Pessoal**Legislativo**

<i>Despesa com Pessoal</i>	380.000,00
Despesa Líquida:	380.000,00
Percentual Aplicado:	2,88 %

Executivo

<i>Despesa com Pessoal</i>	6.764.941,00
----------------------------	--------------

Deduções

Categoria	Tipo	Valor
3.1.90.91.00	NV	10.000,00
3.1.90.91.00	SD	1.200,00
3.1.90.92.00	EF	20.000,00
3.1.90.92.00	FO	1.200,00
3.1.90.92.00	NV	23.010,00
3.1.90.92.00	SD	26.150,00

Total 81.560,00

Despesa Líquida:	6.683.381,00
Percentual Aplicado:	50,64 %

PREF MUNICIPAL DE DOMINGOS MOURAO

PRAÇA DA MATRIZ, 135 - CNPJ:06553911/0001-22

Orçamento Programa - Exercício de 2017

RECEITA CORRENTE LIQUIDA - LC 101, ART. 2, Inciso IV

Quadro 20

Page 2

Lei: , Data:

Código

Especificação

Previsão

JULIO CESAR BARBOSA FRANCO
PREFEITO MUNICIPAL

PREF MUNICIPAL DE DOMINGOS MOURAO

PRAÇA DA MATRIZ, 135 - CNPJ:06553911/0001-22

Orçamento Programa - Exercício de 2017

TABELA EXPLICATIVA - EVOLUÇÃO DA RECEITA

(Inc.III, Art.22º)

Page 1

Lei: , Data:

Codigo	Discriminação	Receita Arrecadada			Receita Prevista	
		2013	2014	2015	2016	2017
1000.00.00	RECEITAS CORRENTES					
1100.00.00	RECEITA TRIBUTARIA	150.276,70	145.680,46	58.972,64	157.164,00	478.469,00
1200.00.00	RECEITA DE CONTRIBUICOES				3.890,00	3.890,00
1300.00.00	RECEITA PATRIMONIAL	25.116,72	39.573,90	50.832,42	30.694,50	69.763,00
1600.00.00	RECEITA DE SERVICOS					
1700.00.00	TRANSFERENCIAS CORRENTES	10.050.864,20	10.794.385,89	11.272.882,70	12.985.197,50	14.236.652,00
1900.00.00	OUTRAS RECEITAS CORRENTES	2.363,08	184,13	1.540,72	10.017,00	10.017,00
	Sub Total	10.228.620,70	10.979.824,38	11.384.228,48	13.186.963,00	14.798.791,00
2000.00.00	RECEITAS DE CAPITAL					
2100.00.00	OPERACOES DE CREDITO				222.600,00	
2200.00.00	ALIENACAO DE BENS				11.130,00	11.130,00
2400.00.00	TRANSFERENCIAS DE CAPITAL	66.379,90	297.777,65	630.016,34	761.599,00	884.199,00
2500.00.00	OUTRAS RECEITAS DE CAPITAL	6,40			1.113,00	1.113,00
	Sub Total	66.386,30	297.777,65	630.016,34	996.442,00	896.442,00
7000.00.00	RECEITAS CORRENTES - INTRA-ORCAMENTAF					
	Sub Total	0,00	0,00	0,00	0,00	0,00
8000.00.00	RECEITAS DE CAPITAL - INTRA-ORCAMENTAR					
	Sub Total	0,00	0,00	0,00	0,00	0,00
9000.00.00	DEDUÇÕES DO FUNDEB					
9500.00.00	DEDUÇÕES DO FUNDEB	-1.091.846,34	-1.188.300,19	-1.245.264,42	-1.447.005,00	-1.601.713,00
	Sub Total	-1.091.846,34	-1.188.300,19	-1.245.264,42	-1.447.005,00	-1.601.713,00
		9.203.160,66	10.089.301,84	10.768.980,40	12.736.400,00	14.093.520,00

PREF MUNICIPAL DE DOMINGOS MOURAO

PRAÇA DA MATRIZ, 135 - CNPJ:06553911/0001-22

Orçamento Programa - Exercício de 2017

TABELA EXPLICATIVA - EVOLUÇÃO DA RECEITA

(Inc.III, Art.22º)

Page 2

Lei: , Data:

Codigo	Discriminação	Receita Arrecadada			Receita Prevista	
		2013	2014	2015	2016	2017
TOTAL						

JULIO CESAR BARBOSA FRANCO
PREFEITO MUNICIPAL

PREF MUNICIPAL DE DOMINGOS MOURAO

PRAÇA DA MATRIZ, 135 - CNPJ:06553911/0001-22

Orçamento Programa - Exercício de 2017

TABELA EXPLICATIVA - EVOLUÇÃO DA DESPESA

(Inc. III, Art. 22)

Page 1

Lei: , Data:

Codigo	Discriminação	DESPESA		
		Realizada 2015	Fixada 2016	Prevista 2017
DESPESAS CORRENTES				
3 1	PESSOAL E ENCARGOS SOCIAIS	6.689.031,86	6.205.695,00	7.144.941,00
3 2	JUROS E ENCARGOS DA DÍVIDA		2.400,00	2.400,00
3 3	OUTRAS DESPESAS CORRENTES	3.716.370,73	4.673.355,00	5.531.099,00
	Sub Total	10.405.402,59	10.881.450,00	12.678.440,00
DESPESAS DE CAPITAL				
4 4	INVESTIMENTOS	551.733,47	1.520.900,00	1.036.210,00
4 6	AMORTIZAÇÃO DA DÍVIDA	121.746,47	140.980,00	185.800,00
	Sub Total	673.479,94	1.661.880,00	1.222.010,00
RESERVA DE CONTINGÊNCIA				
9 9	RESERVA DE CONTINGÊNCIA		193.070,00	193.070,00
	Sub Total	0,00	193.070,00	193.070,00
	TOTAL	11.078.882,53	12.736.400,00	14.093.520,00

JULIO CESAR BARBOSA FRANCO
PREFEITO MUNICIPAL

PREF MUNICIPAL DE DOMINGOS MOURAO

PRAÇA DA MATRIZ, 135 - CNPJ:06553911/0001-22

Orçamento Programa - Exercício de 2017

Page 1

TABELA EXPLICATIVA - DEMONSTRAÇÃO DA DESPESA POR PROGRAMA

Lei: , Data:

Código	Discriminação	Valor
0001	ENCARGOS LEGISLATIVOS	537.450,00
0002	PROCESSO JUDICIÁRIO	21.380,00
0003	ENCARGOS JUDICIÁRIOS	14.460,00
0004	ASSISTÊNCIA JURÍDICA	60.000,00
0005	GESTÃO E ADMINISTRAÇÃO MUNICIPAL	3.191.669,00
0006	MANTER AS FEIRAS, MERC., MATADOUROS	28.240,00
0007	ADMINISTRAÇÃO CONTÁBIL	207.000,00
0009	COMUNICAÇÃO SOCIAL	38.150,00
0012	ATENÇÃO ESPECIAL A TERCEIRA IDADE	22.425,00
0013	ASSISTÊNCIA AOS ESPECIAIS	10.130,00
0014	ATENÇÃO A CRIANÇA E AO ADOLESCENTE	163.395,00
0015	ASSISTÊNCIA SOCIAL GERAL	780.960,00
0017	ASSISTÊNCIA MÉDICA E SANITÁRIA	607.600,00
0018	ASSISTENCIA MÉDICA HOSPITALAR	1.993.030,00
0019	FISCALIZAÇÃO E INSPEÇÃO SANITÁRIA	17.710,00
0020	PREVENIR E ERRADICAR AS DOENÇAS	90.610,00
0021	ALFABETIZAR P/ ENCON. O CONHEC. NA ESCOLA	24.820,00
0022	DESENVOLVIMENTO DA EDUCAÇÃO BÁSICA	5.087.021,00
0023	MOTIVANDO A CULTURA	61.580,00
0024	PLANEJAMENTO E DES. URBANO	317.110,00
0026	SERVIÇOS FUNERÁRIOS	35.820,00
0027	RECREAÇÃO E LAZER DO MUNICÍPIO	30.100,00
0028	A CONQUISTA DA CASA PRÓPRIA P/ TODOS	5.000,00
0029	ABASTECIMENTO E DISTRIBUIÇÃO DE ÁGUA	12.110,00
0030	INFRA-ESTRUTURA BÁSICA	68.460,00
0031	SANEAMENTO GERAL	38.310,00
0032	PRESERVANDO O MEIO AMBIENTE	3.300,00
0033	DEFESA CONTRA SECAS	15.700,00
0034	DESENVOLVIMENTO DA AGRICULTURA	52.590,00
0035	DESENVOLVIMENTO SUSTENTÁVEL	4.500,00
0040	CONTROLE DA UTILIZAÇÃO DE ENERGIA	42.200,00
0042	SERVIÇOS DE TRANSP. RODOVIÁRIOS	118.800,00
0043	INCENTIVANDO O ESPORTE	46.420,00
0044	DÍVIDA INTERNA	152.400,00
9999	RESERVA DE CONTINGENCIA	193.070,00
	TOTAL	14.093.520,00

JULIO CESAR BARBOSA FRANCO
PREFEITO MUNICIPAL

PREF MUNICIPAL DE DOMINGOS MOURAO

PRAÇA DA MATRIZ, 135 - CNPJ:06553911/0001-22

Orçamento Programa - Exercício de 2017

Page 1

TABELA EXPLICATIVA - RELAÇÃO DE PROJETOS

Lei: , Data:

Código	Discriminação	Valor
1001	INVESTIMENTOS A CARGO DA CAMARA MUNICIPAL	5.600,00
1003	AQUISIÇÃO DE VEÍCULO	5.600,00
1005	AQUISIÇÃO DE VEÍCULO	100.000,00
1010	CONSTRUÇÃO DA QUADRA DE ESPORTES EM U. ESCOLAR	11.550,00
1011	REFORMA E/OU AMPLIAÇÃO DA SEDE DA PREFEITURA	5.550,00
1014	AQUISIÇÃO DE IMÓVEIS	20.560,00
1015	CONSTRUÇÃO E RECUPERAÇÃO DE CALÇAMENTOS	150.000,00
1017	CONST. AMP. E RECUP. DE CEMITÉRIOS PÚBLICOS	15.000,00
1018	CONST. AMP. E REC. DE PRAÇAS E OUT. LAGRADOUROS	18.400,00
1019	CONST. AMP. E REC. DE CASAS POPULARES	5.000,00
1020	CONSTRUÇÃO DE MERCADO PÚBLICO	5.000,00
1022	IMPLANTAÇÃO E AMPLIAÇÃO DE REDES DE ENERGIA ELETRICA	10.600,00
1024	ABERTURA DE RUAS E AVENIDAS	11.550,00
1025	CONSTRUÇÃO E REC. DE ESTRADAS VIC. E RODOVIAS	10.000,00
1026	CONST. RECUP. DE PASSAGENS MOLHADAS	10.000,00
1028	CONST. AMPLI. E REC. DE UNID. ESCOLARES	11.550,00
1030	AQUISIÇÃO E DESAPROPRIAÇÃO DE IMÓVEIS	11.550,00
1031	AQUISIÇÃO DE TRANSPORTE ESCOLAR	82.740,00
1032	CONTRUÇÃO, REFORMA E AMPLIAÇÃO DE UNIDADES PRE-ESCOLARES	25.000,00
1033	AQUISIÇÃO DE EQUIP. PARA UNIDADES PRE-ESCOLARES	30.000,00
1034	CONST. APLIA. E RECUP. DA BIBLIOT. PÚBLICA	11.550,00
1035	AQUIS. DE ACERVO P/ BIBLIOT. PÚBLICA	5.560,00
1036	CONST. AMPLI. E REC. DO ESTÁDIO MUNICIPAL	5.560,00
1037	CONST. AMPLI. E REC. DE CAMPO DE FUTEBOL	5.560,00
1039	CONST. APLI. E REF. DOS POSTOS DE SAÚDE	50.000,00
1040	AQUISIÇÃO DE VEÍCULO	40.000,00
1041	CONST. E RECUP. DE UNID. SANITÁRIAS	6.550,00
1042	CONSTRUÇÃO DE FOSSAS SÉPTICAS	6.550,00
1043	CONST. RECUP. DE AÇUDES E BARRAGENS	5.600,00
1044	PERFURAÇÃO DE POÇOS ARTESIANOS	10.100,00
1045	CONST. AMPLI. DA REDE DE ABAST. DE ÁGUA	12.110,00
1046	CONST. E RECUP. DE POÇOS E CHAFARIZES	12.110,00
1047	CONST. E RECUP. DE GALÉRIAS E CAN. DE DRENAGEM	5.560,00
1049	AQUIS. DE PATRUL. MEC. E EQUIP. AGRÍCOLAS	5.560,00
1050	FORTALEC. DA INFRA-ESTRUT. AGRÍCOLA	8.300,00
1051	CONST. E RECUP. DA CASA DE FARINHA	6.550,00
1052	IMPLANT. DO PROJ. COMUN. DE IRRIGAÇÃO	6.550,00
1053	CONST. E RECUP. DO ATERRO SANITÁRIO	6.550,00
1054	AQUIS. E DESAP. DE IMÓVEIS P/ ATERRO SANITÁRIO	6.550,00
1055	CONST. DE UMA USINA DE RECIC. DE LIXO	6.550,00
1057	CONST. AMPLI. E REC. DO MATAD. E MERC. PÚBLICO	2.400,00
1058	CONST. E RECUP. DE FEIRAS P/ PEQ. ANIMAIS	7.100,00
1059	CONST. AMPLI. E RECUP. DE UNID. ESCOLARES	11.550,00
1062	AQUISIÇÃO DE VEÍCULOS E EQUIPAMENTOS	52.780,00
1063	CONST. AMPLI. E RECUP. DE POSTOS DE SAÚDE	20.520,00
1064	AQUISIÇÃO DE UNID. MÓVEL DE SAÚDE	12.100,00
9999	RESERVA DE CONTIGÊNCIA	193.070,00
Total		1.068.190,00

JULIO CESAR BARBOSA FRANCO
PREFEITO MUNICIPAL

PREF MUNICIPAL DE DOMINGOS MOURAO

PRAÇA DA MATRIZ, 135 - CNPJ:06553911/0001-22

Orçamento Programa - Exercício de 2017

Page 1

TABELA EXPLICATIVA - RELAÇÃO DE ATIVIDADES

Lei: , Data:

Código	Discriminação	Valor
2001	MANUTENÇÃO E FUNCIONAMENTO DA CÂMARA MUNICIPAL	509.250,00
2002	CONTRIBUIÇÃO A AVEP	7.000,00
2003	ENCARGOS COM PUBLICAÇÕES DOS ATOS PO PODER LEGISLATIVO	10.000,00
2004	ENCARGOS COM A PROCURADORIA GERAL DO MUNICÍPIO	21.380,00
2005	ENCARGOS COM ASSESORIA JURÍDICA	60.000,00
2006	MANUTENÇÃO DO GABINETE DO PREFEITO	49.120,00
2007	CONTRIBUIÇÃO A APPM	30.700,00
2009	MANUTENÇÃO DA JUNTA DE SERVIÇO MILITAR	11.550,00
2010	PUBLICAÇÕES DE ATOS OFICIAIS	20.000,00
2011	ENCARGOS COM ASSESORIA DE IMPRENSA	18.150,00
2012	PAGAMENTO DE PRECATÓRIOS E SENTENÇAS JUDICIAIS	14.460,00
2013	MANUTENÇÃO DA SECRETARIA DE ADMNISTRAÇÃO E FINANÇAS	2.124.700,00
2014	MANUENÇÃO DO SETOR DE TRIBUTAÇÃO E FISCALIZAÇÃO	7.960,00
2015	MANUTENÇÃO DO SETOR DE CONTABILIDADE	207.000,00
2016	TREINAMENTO E QUALIFICAÇÃO DE PESSOAL	4.500,00
2025	AMORTIZAÇÃO E ENCARGOS DA DÍVIDA INTERNA	152.400,00
2026	ENCARGOS COM O PASEP	104.219,00
2027	MANUTENÇÃO DA SECRETARIA DE EDUCAÇÃO E CULTURA	55.310,00
2028	MANUT. DA CONTROLAD. GERAL DO MUNICÍPIO	39.680,00
2030	MANUT. DA SEC DE OBRAS E SERV. URBANOS	377.865,00
2032	MANUTENÇÃO DA LIMPEZA PÚBLICA E COLETA DE LIXO	150.000,00
2033	MANUTENÇÃO DE CEMITÉRIOS PÚBLICOS	18.620,00
2034	MANUT. DE PRAÇAS E OUT. LAGRAD. PÚBLICOS	11.700,00
2035	MANUTEN. DA REDE DE ILUM. PÚBLICA	31.600,00
2036	MANUT. DO DPTO DE ESTRADAS E RODAGEM	166.120,00
2037	MANUT. DE ESTRADAS VIC. E RODOVIAS	98.800,00
2038	MANUTENÇÃO DO ENS. FUNDAMENTAL	597.710,00
2039	PROG. NAC. DE ALIMENTAÇÃO ESCOLAR-PNAE	114.450,00
2040	TREINAMENTO E CAPAC. DE EDUCADORES	12.200,00
2041	MANTENÇÃO DA QUOTA SAL. EDUCAÇÃO-QSE	96.900,00
2042	MANUT. DO PROG. ESTADUAL DE TRANSPORTE ESCOLAR-PEAT	105.050,00
2043	ASSISTÊNCIA AOS ESTUDANTES CARENTES	3.300,00
2044	MATERIAL DE APOIO PEDAGÓGICO	7.360,00
2045	PROG. NAC. DE TRANSPORTE ESCOLAR-PNATE	66.110,00
2046	MANUTENÇÃO DO ENSINO INFANTIL	51.380,00
2048	MANUT. DO ENS. DE JOVENS E ADULTOS	24.820,00
2050	MANUTENÇÃO DA BIBLIOTECA PÚBLICA	3.300,00
2051	APOIO AS ATIVIDADES CULTURAIS	22.370,00
2052	REAL. E PROM. FESTAS E EVENTOS COMEM. DO MUNICÍPIO	18.800,00
2053	APOIO AO DESPORTO AMADOR	35.300,00
2055	MANUTENÇÃO DA SEC. DE SAÚDE	88.525,00
2056	MANUTENÇÃO DE POÇOS E CHAFARIZES	56.350,00
2057	MANUT. DA SEC. DA AGROINDUSTRIA E NEGÓCIOS	67.285,00
2058	APOIO A PRODUÇÃO AGRÍCOLA	17.930,00
2059	PROGRAMA DE DISTRIB. DE SEMENTES E MUDAS	4.400,00
2060	INCENTIVO APICULTURAL, AVICULT., CAPRINOC. E BOVINO	3.300,00
2061	PRESERVAÇÃO DO MEIO AMBIENTE	3.300,00
2062	MANUT. DE MERCADOS, FEIRAS E MATADOUROS	13.740,00
2063	MANUT. DA SEC. DE MEIO AMBI. REC. HID. E TURISMO	47.110,00
2064	MANUTENÇÃO DO CONSELHO TUTELAR	58.220,00
2065	COFINANCIAMENTO ESTADUAL DA ATENÇÃO BÁSICA	86.150,00
2066	MANUTENÇÃO DA SEC. DE ASSISTÊNCIA SOCIAL	116.775,00
2068	MANUT. E ENCARG. COM PESSOAL ADMIST. - 40%	971.751,00
2069	MANUT. E ENCARG. COM PESSOAL ENS. FUND. - 60%	2.505.560,00
2070	TREINAMENTO E QUAL. DE PROFESSOR	5.560,00
2071	MANUTENÇÃO DO TRANSPORTE ESCOLAR	125.000,00
2072	MANUTENÇÃO ENSINO INFANTIL - 60%	65.000,00
2073	MANUTENCAO DO ENSINO JOVENS E ADULTOS - 60%	11.200,00

PREF MUNICIPAL DE DOMINGOS MOURAO

PRAÇA DA MATRIZ, 135 - CNPJ:06553911/0001-22

Orçamento Programa - Exercício de 2017

Page 2

TABELA EXPLICATIVA - RELAÇÃO DE ATIVIDADES

Lei: , Data:

Código	Discriminação	Valor
2074	PROGRAMA DE ATENÇÃO BÁSICA	438.870,00
2075	PROGRAMA DE INCENT. A SAÚDE BUCAL-PSB	79.830,00
2076	PROGRAMA SAÚDE NA ESCOLA	3.500,00
2077	MANUTENÇÃO DA FUNDO MUNICIPAL DE SAUDE	1.166.925,00
2078	AQUIS. DE MEDICAMENTOS- FARMÁCIA BÁSICA	25.500,00
2079	PROGRAMA SAÚDE DA FAMÍLIA-PSF	280.480,00
2080	PROG. DE AGENTES COMUN. DE SAÚDE- PACS	175.000,00
2081	PROGRAMA VIRGILANCIA SANITÁRIA	17.710,00
2082	VIRGILANCIA EPID. E CONTROLE DE DOENÇAS	90.610,00
2083	SCFV - PROTEÇÃO SOCIAL AO IDOSO	22.425,00
2084	PROTEÇÃO SOCIAL AO DEFICIENTE	10.130,00
2085	SCFV - PROTEÇÃO SOCIAL A CRIANÇA	63.700,00
2086	SCFV - PROTEÇÃO SOCIAL AO ADOLESCENTE	41.475,00
2087	MANUTENÇÃO DO FUNDO DE ASSIST. SOCIAL	290.715,00
2088	PROTEÇÃO SOCIAL A FAM. E A INFÂNCIA - PAIF (CRAS)	129.290,00
2089	ENCARGOS COM SERVIÇOS FUNERARIOS	29.720,00
2090	SCFV - PROG. DE ERRAD. AO TRAB. INFANTIL	67.860,00
2091	ENCARGOS COM PESSOAS CARENTES	2.200,00
2092	ACOMPANHAMENTO E REVISÃO DO BPC	4.500,00
2093	MANUTENÇÃO DO CONSELHO MUNIC. DE ASSISTENCIA SOCIAL	7.350,00
2094	PROTEÇÃO SOCIAL À GESTANTE	12.600,00
2095	IGD - INDICE DE GESTÃO DESCENTRALIZADA	61.900,00
2096	IGD-SUAS - GESTÃO DESC. DO SISTEMA UNICO DE ASSISTENCIA SOCIAL	49.750,00
2097	NASCF - NUCLEO DE APOIO A SAUDE DA FAMILIA	80.450,00
2098	MANUTENÇÃO DO ENSINO INFANTIL-40%	67.100,00
2099	MANUTENÇÃO DO ENSINO DE JOVENS E ADULTOS-40%	97.450,00
Total		13.025.330,00

JULIO CESAR BARBOSA FRANCO
PREFEITO MUNICIPAL